



Introducción

PRESENTACIÓN

En cumplimiento al mandato contenido en el Artículo 32 de la Constitución Política del Estado Libre y Soberano de Morelos, en el que se establece la obligación del Gobernador del Estado para remitir al Congreso del Estado la Cuenta Pública, en unión y concordancia con los avances de los Programas Operativos Anuales; así como a lo señalado en los Artículos 53 y 54 de la Ley General de Contabilidad Gubernamental, 38, 42 y 46 de la Ley de Presupuesto, Contabilidad y Gasto Público del Estado de Morelos y 23 fracción XXVIII de la Ley Orgánica de la Administración Pública del Estado Libre y Soberano de Morelos, se presenta al H. Congreso del Estado, de la Cuenta Pública Anual de la Hacienda Pública Estatal correspondiente al periodo Enero - Diciembre del ejercicio fiscal 2024.

La Cuenta Pública Anual presenta la información correspondiente al periodo Enero – Diciembre del ejercicio fiscal 2024, de conformidad con las disposiciones de la Ley General de Contabilidad Gubernamental, con el siguiente contenido:

I. Información Contable:

- a. Estado de Actividades.
- b. Estado de Situación Financiera.
- c. Estado de Situación Financiera Detallado-LDF
- d. Estado de Cambios en la Situación Financiera.
- e. Estado Analítico del Activo.
- f. Estado Analítico de la Deuda y Otros Pasivos.
- g. Informe Analítico de la Deuda y Otros Pasivos-LDF
- h. Informe Analítico de Obligaciones Diferentes de Financiamientos-LDF
- i. Estado de Variación en la Hacienda Pública/Patrimonio
- j. Estado de Flujos de Efectivo.
- k. Informe de Pasivos Contingentes.
- l. Notas a los Estados Financieros.
- m. Conciliación entre los Ingresos Presupuestarios y Contables.
- n. Conciliación entre los Egresos Presupuestarios y los Gastos Contables.

II. Información Presupuestaria:

- a. Balance Presupuestario
- b. Estado Analítico de Ingresos.
- c. Estado Analítico de Ingresos Detallado-LDF
- d. Estado Analítico del Ejercicio del Presupuesto de Egresos.
 - Clasificación por Objeto del Gasto

- Detallado-LDF Clasificación por Objeto del Gasto
 - Clasificación Administrativa
 - Detallado – LDF (Clasificación Administrativa)
 - Clasificación Funcional
 - Detallado – LDF Clasificación Funcional
 - Detallado – LDF Clasificación de Servicios Personales
 - Clasificación Económica
- e. Endeudamiento Neto
- f. Intereses de la Deuda Pública.
- g. Flujos de Fondos que resuma todas las operaciones

III. Información Programática.

- a. Gasto por Categoría Programática
- b. Indicadores de Postura Fiscal.
- c. Programas y Proyectos de Inversión
- d. Indicadores de Resultados.

IV. Anexos.

- a. Relación de Bienes Inmuebles que componen el Patrimonio.
- b. Relación de Cuentas Bancarias Productivas Específicas.
- c. Relación de Bienes Muebles que componen el Patrimonio
- d. Relación de Esquemas Bursátiles y de Coberturas

En la Cuenta Pública Anual y sus anexos, se presenta información detallada para facilitar el análisis y evaluación de las cifras que la integran, así como el cumplimiento a los objetivos contenidos en los programas en apego al Presupuesto de Egresos del Gobierno del Estado para el ejercicio fiscal 2024.

Por lo antes expuesto, se somete a ese Honorable Congreso del Estado la información contable del periodo Enero – Diciembre del ejercicio fiscal 2024 para su examen y revisión respectiva.



Información Contable

CUENTA PÚBLICA ANUAL
INSTITUTO ESTATAL DE EDUCACIÓN PARA ADULTOS

2024



Cuenta Pública Anual 2024
INSTITUTO ESTATAL DE EDUCACIÓN PARA ADULTOS
Estado de Actividades
Del 1 de enero al 31 de diciembre de 2023 y 2024
(Cifras en Pesos)



| Concepto | 2024 | 2023 | Concepto | 2024 | 2023 |
|---|-------------------|-------------------|--|-------------------|-------------------|
| INGRESOS Y OTROS BENEFICIOS | | | GASTOS Y OTRAS PÉRDIDAS | | |
| <i>Ingresos de Gestión</i> | - | - | <i>Gastos de Funcionamiento</i> | 67,170,528 | 67,535,765 |
| Impuestos | - | - | Servicios Personales | 54,333,480 | 53,335,086 |
| Cuotas y Aportaciones de Seguridad Social | - | - | Materiales y Suministros | 1,694,460 | 2,369,046 |
| Contribuciones de Mejoras | - | - | Servicios Generales | 11,142,588 | 11,831,633 |
| Derechos | - | - | | | |
| Productos | - | - | <i>Transferencias, Asignaciones, Subsidios y Otras Ayudas</i> | 17,867,090 | 12,296,013 |
| Aprovechamientos | - | - | Transferencias Internas y Asignaciones al Sector Público | - | - |
| Ingresos por Venta de Bienes y Prestación de Servicios | - | - | Transferencias al Resto del Sector Público | - | - |
| | | | Subsidios y Subvenciones | 2,445,210 | 2,730,625 |
| <i>Participaciones, Aportaciones, Convenios, Incentivos Derivados de la Colaboración Fiscal, Fondos Distintos de Aportaciones, Transferencias, Asignaciones, Subsidios y Subvenciones, y Pensiones y Jubilaciones</i> | 93,637,901 | 85,823,865 | Ayudas Sociales | 15,421,880 | 9,565,388 |
| | | | Pensiones y Jubilaciones | - | - |
| Participaciones, Aportaciones, Convenios, Incentivos Derivados de la Colaboración Fiscal y Fondos Distintos de Aportaciones | 88,641,581 | 81,259,380 | Transferencias a Fidelcomisos, Mandatos y Contratos Análogos | - | - |
| Transferencias, Asignaciones, Subsidios y Subvenciones, y Pensiones y Jubilaciones | 4,996,320 | 4,564,485 | Transferencias a la Seguridad Social | - | - |
| | | | Donativos | - | - |
| <i>Otros Ingresos y Beneficios</i> | 404,406 | 141,087 | Transferencias al Exterior | - | - |
| Ingresos Financieros | 4,199 | 140,853 | <i>Participaciones y Aportaciones</i> | - | - |
| Incremento por Variación de Inventarios | - | - | Participaciones | - | - |
| Disminución del Exceso de Estimaciones por Pérdida o Deterioro u Obsolescencia | - | - | Aportaciones | - | - |
| Disminución del Exceso de Provisiones | - | - | Convenios | - | - |
| Otros Ingresos y Beneficios Varios | 400,207 | 234 | <i>Intereses, Comisiones y Otros Gastos de la Deuda Pública</i> | - | - |
| Total de Ingresos y Otros Beneficios | 94,042,307 | 85,964,952 | Intereses de la Deuda Pública | - | - |
| | | | Comisiones de la Deuda Pública | - | - |
| | | | Gastos de la Deuda Pública | - | - |
| | | | Costo por Coberturas | - | - |
| | | | Apoyos Financieros | - | - |
| | | | <i>Otros Gastos y Pérdidas Extraordinarias</i> | 61,368 | 214,434 |
| | | | Estimaciones, Depreciaciones, Deterioros, Obsolescencia y Amortizaciones | 61,368 | 214,434 |
| | | | Provisiones | - | - |
| | | | Disminución de Inventarios | - | - |
| | | | Otros Gastos | - | - |
| | | | <i>Inversión Pública</i> | - | - |
| | | | Inversión Pública no Capitalizable | - | - |
| | | | Total de Gastos y Otras Pérdidas | 85,098,986 | 80,046,212 |
| | | | Resultados del Ejercicio (Ahorro/Desahorro) | 8,943,321 | 5,918,740 |

Bajo protesta de decir verdad declaramos que los Estados Financieros y sus notas, son razonablemente correctos y son responsabilidad del emisor.



Cuenta Pública Anual 2024
INSTITUTO ESTATAL DE EDUCACIÓN PARA ADULTOS
Estado de Situación Financiera
Al 31 de diciembre de 2023 y 2024
(Cifras en Pesos)



| CONCEPTO | Año | | CONCEPTO | Año | |
|---|-------------------|-------------------|---|-------------------|-------------------|
| | 2024 | 2023 | | 2024 | 2023 |
| ACTIVO | | | PASIVO | | |
| <i>Activo Circulante</i> | | | <i>Pasivo Circulante</i> | | |
| Efectivo y Equivalentes | 13,912,240 | 9,917,814 | Cuentas por Pagar a Corto Plazo | 4,853,134 | 3,742,950 |
| Derechos a Recibir Efectivo o Equivalentes | 96,072 | 96,071 | Documentos por Pagar a Corto Plazo | - | - |
| Derechos a Recibir Bienes o Servicios | - | - | Porción a Corto Plazo de la Deuda Pública a Largo Plazo | - | - |
| Inventarios | - | - | Títulos y Valores a Corto Plazo | - | - |
| Almacenes | 1,987,865 | 5,651,621 | Pasivos Diferidos a Corto Plazo | - | - |
| Estimación por Pérdida o Deterioro de Activos Circulantes | (38,997) | (19,611) | Fondos y Bienes de Terceros en Garantía y/o Administración a Corto Plazo | - | - |
| Otros Activos Circulantes | - | - | Provisiones a Corto Plazo | - | - |
| | | | Otros Pasivos a Corto Plazo | - | - |
| Total de Activos Circulantes | 15,957,180 | 15,645,895 | Total de Pasivos Circulantes | 4,853,134 | 3,742,950 |
| <i>Activo No Circulante</i> | | | <i>Pasivo No Circulante</i> | | |
| Inversiones Financieras a Largo Plazo | - | - | Cuentas por Pagar a Largo Plazo | - | - |
| Derechos a Recibir Efectivo o Equivalentes a Largo Plazo | - | - | Documentos por Pagar a Largo Plazo | - | - |
| Bienes Inmuebles, Infraestructura y Construcciones en Proceso | - | - | Deuda Pública a Largo Plazo | - | - |
| Bienes Muebles | 4,725,468 | 4,725,468 | Pasivos Diferidos a Largo Plazo | - | - |
| Activos Intangibles | - | - | Fondos y Bienes de Terceros en Garantía y/o en Administración a Largo Plazo | - | - |
| Depreciación, Deterioro y Amortización Acumulada de Bienes | (2,294,609) | (2,252,627) | Provisiones a Largo Plazo | - | - |
| Activos Diferidos | 52,179 | 47,341 | | | |
| Estimación por Pérdida o Deterioro de Activos no Circulantes | - | - | Total de Pasivos No Circulantes | - | - |
| Otros Activos no Circulantes | - | - | | | |
| Total de Activos No Circulantes | 2,483,038 | 2,520,182 | Total del Pasivo | 4,853,134 | 3,742,950 |
| Total del Activo | 18,440,218 | 18,166,077 | HACIENDA PÚBLICA / PATRIMONIO | | |
| | | | <i>Hacienda Pública / Patrimonio Contribuido</i> | 6,389,383 | 10,053,139 |
| | | | Aportaciones | 3,068,961 | 6,732,717 |
| | | | Donaciones de Capital | 3,320,422 | 3,320,422 |
| | | | Actualización de la Hacienda Pública / Patrimonio | - | - |
| | | | <i>Hacienda Pública / Patrimonio Generado</i> | 7,197,701 | 4,369,988 |
| | | | Resultados del Ejercicio (Ahorro / Desahorro) | 8,943,321 | 5,918,740 |
| | | | Resultados de Ejercicios Anteriores | (783,045) | (586,212) |
| | | | Revalúos | - | - |
| | | | Reservas | - | - |
| | | | Rectificaciones de Resultados de Ejercicios Anteriores | (962,575) | (962,540) |
| | | | <i>Exceso o Insuficiencia en la Actualización de la Hacienda Pública / Patrimonio</i> | - | - |
| | | | Resultado por Posición Monetaria | - | - |
| | | | Resultado por Tenencia de Activos no Monetarios | - | - |
| | | | Total Hacienda Pública / Patrimonio | 13,587,084 | 14,423,127 |
| | | | Total del Pasivo y Hacienda Pública / Patrimonio | 18,440,218 | 18,166,077 |

Bajo protesta de decir verdad declaramos que los Estados Financieros y sus notas, son razonablemente correctos y son responsabilidad del emisor.



Cuenta Pública Anual 2024
INSTITUTO ESTATAL DE EDUCACIÓN PARA ADULTOS
Estado de Situación Financiera Detallado - LDF
Al 31 de diciembre de 2023 y al 31 de diciembre de 2024
(Cifras en Pesos)



| CONCEPTO | 31 de diciembre 2024 | 31 de diciembre 2023 | CONCEPTO | 31 de diciembre 2024 | 31 de diciembre 2023 |
|---|-------------------------|-------------------------|--|-------------------------|-------------------------|
| ACTIVO | | | PASIVO | | |
| Activo Circulante | | | Pasivo Circulante | | |
| Efectivo y Equivalentes | 13,912,240 | 9,917,814 | Cuentas por Pagar a Corto Plazo | 4,853,134 | 3,742,950 |
| Efectivo | - | - | Servicios Personales por Pagar a Corto Plazo | 1,968,036 | 1,435,113 |
| Bancos/Tesorería | 13,912,240 | 9,917,814 | Proveedores por Pagar a Corto Plazo | 627,897 | 798,596 |
| Bancos/Dependencias y Otros | - | - | Contratistas por Obras Públicas por Pagar a Corto Plazo | - | - |
| Inversiones Temporales (Hasta 3 meses) | - | - | Participaciones y Aportaciones por Pagar a Corto Plazo | - | - |
| Fondos con Afectación Específica | - | - | Transferencias Otorgadas por Pagar a Corto Plazo | 1,008,820 | - |
| Depósitos de Fondos de Terceros en Garantía y/o Admón. | - | - | Int., Comisiones y Otros Gastos de la Deuda Púb. por Pagar a Corto Plazo | - | - |
| Otros Efectivos y Equivalentes | - | - | Retenciones y Contribuciones por Pagar a Corto Plazo | 1,142,142 | 1,455,241 |
| Derechos a Recibir Efectivo o Equivalentes | 96,072 | 96,071 | Devoluciones de la Ley de Ingresos por Pagar a Corto Plazo | - | - |
| Inversiones Financieras de Corto Plazo | - | - | Otras Cuentas por Pagar a Corto Plazo | 106,239 | 54,000 |
| Cuentas por Cobrar a Corto Plazo | 96,072 | 96,071 | Documentos por Pagar a Corto Plazo | - | - |
| Deudores Diversos por Cobrar a Corto Plazo | - | - | Documentos Comerciales por Pagar a Corto Plazo | - | - |
| Ingresos por Recuperar a Corto Plazo | - | - | Documentos con Contratistas por Obras Púb. por Pagar a Corto Plazo | - | - |
| Deudores por Anticipos de la Tesorería a Corto Plazo | - | - | Otros Documentos por Pagar a Corto Plazo | - | - |
| Préstamos Otorgados a Corto Plazo | - | - | Porción a Corto Plazo de la Deuda Pública a Largo Plazo | - | - |
| Otros Derechos a Recibir Efectivo o Equiv. a Corto Plazo | - | - | Porción a Corto Plazo de la Deuda Pública | - | - |
| Derechos a Recibir Bienes o Servicios | - | - | Porción a Corto Plazo de Arrendamiento Financiero | - | - |
| Ant. a Proveedores por Adq. de Bienes y Prest. de Serv. a Corto Plazo | - | - | Títulos y Valores a Corto Plazo | - | - |
| Ant. a Proveedores por Adq. de Bienes Inm. y Muebles a Corto Plazo | - | - | Pasivos Diferidos a Corto Plazo | - | - |
| Ant. a Proveedores por Adq. de Bienes Intangibles a Corto Plazo | - | - | Ingresos Cobrados por Adelantado a Corto Plazo | - | - |
| Anticipo a Contratistas por Obras Públicas a Corto Plazo | - | - | Intereses Cobrados por Adelantado a Corto Plazo | - | - |
| Otros Derechos a Recibir Bienes o Servicios a Corto Plazo | - | - | Otros Pasivos Diferidos a Corto Plazo | - | - |
| Inventarios | - | - | Fondos y Bienes de Terceros en Garantía y/o Admón. a C. P. | - | - |
| Inventario de Mercancías para Venta | - | - | Fondos en Garantía a Corto Plazo | - | - |
| Inventario de Mercancías Terminadas | - | - | Fondos en Administración a Corto Plazo | - | - |
| Inventario de Mercancías en Proceso de Elaboración | - | - | Fondos Contingentes a Corto Plazo | - | - |
| Inventario de Materias Primas, Mat. y Suministros para Producción | - | - | Fondos de Fideicomisos, Mandatos y Contratos Análogos a Corto Plazo | - | - |
| Bienes en Tránsito | - | - | Otros Fondos de Terceros en Garantía y/o Administración a Corto Plazo | - | - |
| Almacenes | 1,987,865 | 5,651,621 | Valores y Bienes en Garantía a Corto Plazo | - | - |
| Estimación por Pérdida o Deterioro de Activos Circulantes | (38,997) | (19,611) | Provisiones a Corto Plazo | - | - |
| Est. para Ctas. Incobrables por Derechos a Recibir Efectivo o Equiv. | (38,997) | (19,611) | Provisión para Demandas y Juicios a Corto Plazo | - | - |
| Estimación por Deterioro de Inventarios | - | - | Provisión para Contingencias a Corto Plazo | - | - |
| Otros Activos Circulantes | - | - | Otras Provisiones a Corto Plazo | - | - |
| Valores en Garantía | - | - | Otros Pasivos a Corto Plazo | - | - |
| Bienes en Garantía (excluye depósitos de fondos) | - | - | Ingresos por Clasificar | - | - |
| Bienes Deriv. de Embargos, Decom., Aseguramientos y Dación en Pago | - | - | Recaudación por Participar | - | - |
| Adquisición con Fondos de Terceros | - | - | Otros Pasivos Circulantes | - | - |
| Total de Activos Circulantes | 15,957,180 | 15,645,895 | Total de Pasivos Circulantes | 4,853,134 | 3,742,950 |



Cuenta Pública Anual 2024
INSTITUTO ESTATAL DE EDUCACIÓN PARA ADULTOS
Estado de Situación Financiera Detallado - LDF
Al 31 de diciembre de 2023 y al 31 de diciembre de 2024
(Cifras en Pesos)



| CONCEPTO | 31 de diciembre 2024 | 31 de diciembre 2023 | CONCEPTO | 31 de diciembre 2024 | 31 de diciembre 2023 |
|--|-------------------------|-------------------------|---|-------------------------|-------------------------|
| Activo No Circulante | | | Pasivo No Circulante | | |
| Inversiones Financieras a Largo Plazo | - | - | Cuentas por Pagar a Largo Plazo | - | - |
| Derechos a Recibir Efectivo o Equivalentes a Largo Plazo | - | - | Documentos por Pagar a Largo Plazo | - | - |
| Bienes Inmuebles, Infraestructura y Const. en Proceso | - | - | Deuda Pública a Largo Plazo | - | - |
| Bienes Muebles | 4,725,468 | 4,725,468 | Pasivos Diferidos a Largo Plazo | - | - |
| Activos Intangibles | - | - | Fdos. y Bienes de Terceros en Garantía y/o en Admón. a L.P. | - | - |
| Depreciación, Deterioro y Amortización Acumulada de Bienes | (2,294,609) | (2,252,627) | Provisiones a Largo Plazo | - | - |
| Activos Diferidos | 52,179 | 47,341 | Total de Pasivos No Circulantes | - | - |
| Estimación por Pérdida o Deterioro de Activos no Circulantes | - | - | Total del Pasivo | 4,853,134 | 3,742,950 |
| Otros Activos no Circulantes | - | - | | | |
| Total de Activos No Circulantes | 2,483,038 | 2,520,182 | HACIENDA PÚBLICA / PATRIMONIO | | |
| Total del Activo | 18,440,218 | 18,166,077 | Hacienda Pública / Patrimonio Contribuido | 6,389,383 | 10,053,139 |
| | | | Aportaciones | 3,068,961 | 6,732,717 |
| | | | Donaciones de Capital | 3,320,422 | 3,320,422 |
| | | | Actualización de la Hacienda Pública / Patrimonio | - | - |
| | | | Hacienda Pública / Patrimonio Generado | 7,197,701 | 4,369,988 |
| | | | Resultados del Ejercicio (Ahorro / Desahorro) | 8,943,321 | 5,918,740 |
| | | | Resultados de Ejercicios Anteriores | (783,045) | (586,212) |
| | | | Revalúos | - | - |
| | | | Reservas | - | - |
| | | | Rectificaciones de Resultados de Ejercicios Anteriores | (962,575) | (962,540) |
| | | | Exceso o Insuficiencia en la Actualización de la Hacienda Pública / Patrimonio | - | - |
| | | | Resultado por Posición Monetaria | - | - |
| | | | Resultado por Tenencia de Activos no Monetarios | - | - |
| | | | Total Hacienda Pública / Patrimonio | 13,587,084 | 14,423,127 |
| | | | Total del Pasivo y Hacienda Pública / Patrimonio | 18,440,218 | 18,166,077 |

Bajo protesta de decir verdad declaramos que los Estados Financieros y sus notas, son razonablemente correctos y son responsabilidad del emisor.



Cuenta Pública Anual 2024
INSTITUTO ESTATAL DE EDUCACIÓN PARA ADULTOS
Estado de Cambios en la Situación Financiera
Del 1 de enero al 31 de diciembre de 2024
(Cifras en Pesos)



| Concepto | Origen | Aplicación | Concepto | Origen | Aplicación |
|---|------------------|------------------|---|------------------|------------------|
| ACTIVO | 3,725,124 | 3,999,265 | PASIVO | 1,110,184 | - |
| <i>Activo Circulante</i> | 3,683,142 | 3,994,427 | <i>Pasivo Circulante</i> | 1,110,184 | - |
| Efectivo y Equivalentes | - | 3,994,426 | Cuentas por Pagar a Corto Plazo | 1,110,184 | - |
| Derechos a Recibir Efectivo o Equivalentes | - | 1 | Documentos por Pagar a Corto Plazo | - | - |
| Derechos a Recibir Bienes o Servicios | - | - | Porción a Corto Plazo de la Deuda Pública a Largo Plazo | - | - |
| Inventarios | - | - | Titulos y Valores a Corto Plazo | - | - |
| Almacenes | 3,663,756 | - | Pasivos Diferidos a Corto Plazo | - | - |
| Estimación por Pérdida o Deterioro de Activos Circulantes | 19,386 | - | Fdos. y Bienes de Terceros en Garantía y/o Admón. a C. P. | - | - |
| Otros Activos Circulantes | - | - | Provisiones a Corto Plazo | - | - |
| | | | Otros Pasivos a Corto Plazo | - | - |
| <i>Activo No Circulante</i> | 41,982 | 4,838 | <i>Pasivo No Circulante</i> | - | - |
| Inversiones Financieras a Largo Plazo | - | - | Cuentas por Pagar a Largo Plazo | - | - |
| Derechos a Recibir Efectivo o Equivalentes a Largo Plazo | - | - | Documentos por Pagar a Largo Plazo | - | - |
| Bienes Inmuebles, Infraestructura y Constr. en Proceso | - | - | Deuda Pública a Largo Plazo | - | - |
| Bienes Muebles | - | - | Pasivos Diferidos a Largo Plazo | - | - |
| Activos Intangibles | - | - | Fdos. y Bienes de Terceros en Garantía y/o Admón. a L. P. | - | - |
| Depreciación, Deterioro y Amort. Acumulada de Bienes | 41,982 | - | Provisiones a Largo Plazo | - | - |
| Activos Diferidos | - | 4,838 | | | |
| Est. por Pérdida o Deterioro de Activos no Circulantes | - | - | HACIENDA PÚBLICA / PATRIMONIO | 3,024,581 | 3,860,624 |
| Otros Activos no Circulantes | - | - | <i>Hacienda Pública / Patrimonio Contribuido</i> | - | 3,663,756 |
| | | | Aportaciones | - | 3,663,756 |
| | | | Donaciones de Capital | - | - |
| | | | Actualización de la Hacienda Pública / Patrimonio | - | - |
| | | | <i>Hacienda Pública / Patrimonio Generado</i> | 3,024,581 | 196,868 |
| | | | Resultados del Ejercicio (Ahorro / Desahorro) | 3,024,581 | - |
| | | | Resultados de Ejercicios Anteriores | - | 196,833 |
| | | | Revalúos | - | - |
| | | | Reservas | - | - |
| | | | Rectificaciones de Resultados de Ejercicios Anteriores | - | 35 |
| | | | <i>Exceso o Insuficiencia en la Actualización de la Hacienda Pública / Patrimonio</i> | - | - |
| | | | Resultado por Posición Monetaria | - | - |
| | | | Resultado por Tenencia de Activos no Monetarios | - | - |

Bajo protesta de decir verdad declaramos que los Estados Financieros y sus notas, son razonablemente correctos y son responsabilidad del emisor.



Cuenta Pública Anual 2024
INSTITUTO ESTATAL DE EDUCACIÓN PARA ADULTOS
Estado Analítico del Activo
Del 1 de enero al 31 de diciembre de 2024
(Cifras en Pesos)



| Concepto | Saldo Inicial | Cargos del Periodo | Abonos del Periodo | Saldo Final | Variación del Periodo |
|---|-------------------|--------------------|--------------------|-------------------|-----------------------|
| | 1 | 2 | 3 | 4 = (1 + 2 - 3) | (4 - 1) |
| ACTIVO | 18,166,077 | 208,349,057 | 208,074,916 | 18,440,218 | 274,141 |
| <i>Activo Circulante</i> | <i>15,645,895</i> | <i>208,118,176</i> | <i>207,806,891</i> | <i>15,957,180</i> | <i>311,285</i> |
| Efectivo y Equivalentes | 9,917,814 | 110,488,192 | 106,493,766 | 13,912,240 | 3,994,426 |
| Derechos a Recibir Efectivo o Equivalentes | 96,071 | 94,624,607 | 94,624,606 | 96,072 | 1 |
| Derechos a Recibir Bienes o Servicios | - | - | - | - | - |
| Inventarios | - | - | - | - | - |
| Almacenes | 5,651,621 | 3,005,377 | 6,669,133 | 1,987,865 | (3,663,756) |
| Estimación por Pérdida o Deterioro de Activos Circulantes | (19,611) | - | 19,386 | (38,997) | (19,386) |
| Otros Activos Circulantes | - | - | - | - | - |
| <i>Activo No Circulante</i> | <i>2,520,182</i> | <i>230,881</i> | <i>268,025</i> | <i>2,483,038</i> | <i>(37,144)</i> |
| Inversiones Financieras a Largo Plazo | - | - | - | - | - |
| Derechos a Recibir Efectivo o Equivalentes a Largo Plazo | - | - | - | - | - |
| Bienes Inmuebles, Infraestructura y Constr. en Proceso | - | - | - | - | - |
| Bienes Muebles | 4,725,468 | - | - | 4,725,468 | - |
| Activos Intangibles | - | - | - | - | - |
| Depreciación, Deterioro y Amort. Acumulada de Bienes | (2,252,627) | - | 41,982 | (2,294,609) | (41,982) |
| Activos Diferidos | 47,341 | 230,881 | 226,043 | 52,179 | 4,838 |
| Est. por Pérdida o Deterioro de Activos no Circulantes | - | - | - | - | - |
| Otros Activos no Circulantes | - | - | - | - | - |

Bajo protesta de decir verdad declaramos que los Estados Financieros y sus notas, son razonablemente correctos y son responsabilidad del emisor.



Cuenta Pública Anual 2024
INSTITUTO ESTATAL DE EDUCACIÓN PARA ADULTOS
Estado Analítico de la Deuda y Otros Pasivos
Del 1 de enero al 31 de diciembre de 2024
(Cifras en Pesos)



| Denominación de las Deudas | Moneda de Contratación | Institución o País Acreedor | Saldo Inicial del Periodo | Saldo Final del Periodo |
|--|------------------------|-----------------------------|---------------------------|-------------------------|
| DEUDA PÚBLICA | | | | |
| Corto Plazo | | | | |
| Deuda Interna | Pesos | | - | - |
| Instituciones de Crédito | | | - | - |
| Títulos y Valores | | | - | - |
| Arrendamientos Financieros | | | - | - |
| Deuda Externa | Pesos | | - | - |
| Organismos Financieros Internacionales | | | - | - |
| Deuda Bilateral | | | - | - |
| Títulos y Valores | | | - | - |
| Arrendamientos Financieros | | | - | - |
| <i>Subtotal a Corto Plazo</i> | | | - | - |
| Largo Plazo | | | | |
| Deuda Interna | Pesos | | - | - |
| Instituciones de Crédito | | | - | - |
| Títulos y Valores | | | - | - |
| Arrendamientos Financieros | | | - | - |
| Deuda Externa | Pesos | | - | - |
| Organismos Financieros Internacionales | | | - | - |
| Deuda Bilateral | | | - | - |
| Títulos y Valores | | | - | - |
| Arrendamientos Financieros | | | - | - |
| <i>Subtotal a Largo Plazo</i> | | | - | - |
| Otros Pasivos | | | 3,742,950 | 4,853,134 |
| Total Deuda y Otros Pasivos | | | 3,742,950 | 4,853,134 |

Bajo protesta de decir verdad declaramos que los Estados Financieros y sus notas, son razonablemente correctos y son responsabilidad del emisor.



Cuenta Pública Anual 2024
INSTITUTO ESTATAL DE EDUCACIÓN PARA ADULTOS
Informe Analítico de la Deuda Pública y Otros Pasivos - LDF
Del 1 de enero al 31 de diciembre de 2024
(Cifras en Pesos)



| Denominación de la Deuda Pública y Otros Pasivos | Saldo al 31 de Diciembre de 2023 | Disposiciones del Periodo | Amortizaciones del Periodo | Revaluaciones, Reclasificaciones y Otros Ajustes | Saldo Final del Periodo | Pago de Intereses del Periodo | Pago de Comisiones y demás costos asociados durante el Periodo |
|--|----------------------------------|---------------------------|----------------------------|--|-------------------------|-------------------------------|--|
| Deuda Pública | - | - | - | - | - | - | - |
| Corto Plazo | - | - | - | - | - | - | - |
| Instituciones de Crédito | - | - | - | - | - | - | - |
| Títulos y Valores | - | - | - | - | - | - | - |
| Arrendamientos Financieros | - | - | - | - | - | - | - |
| Largo Plazo | - | - | - | - | - | - | - |
| Instituciones de Crédito | - | - | - | - | - | - | - |
| Títulos y Valores | - | - | - | - | - | - | - |
| Arrendamientos Financieros | - | - | - | - | - | - | - |
| Otros Pasivos | 3,742,950 | - | - | - | 4,853,134 | - | - |
| Total de la Deuda Pública y Otros Pasivos | 3,742,950 | - | - | - | 4,853,134 | - | - |
| Deuda Contingente¹ (Informativo) | | | | | | | |
| Deuda Contingente 1 | - | - | - | - | - | - | - |
| Deuda Contingente 2 | - | - | - | - | - | - | - |
| Deuda Contingente xx | - | - | - | - | - | - | - |
| Valor de Instrumentos Bono Cupón Cero² | | | | | | | |
| Instrumento Bono Cupón Cero 1 | - | - | - | - | - | - | - |
| Instrumento Bono Cupón Cero 2 | - | - | - | - | - | - | - |
| Instrumento Bono Cupón Cero 3 | - | - | - | - | - | - | - |

1 Se refiere a cualquier Financiamiento sin fuente o garantía de pago definida, que sea asumida de manera solidaria o subsidiaria por las Entidades Federativas con sus Municipios, organismos descentralizados y empresas de participación estatal mayoritaria y fideicomisos, locales o municipales, y por los Municipios con sus respectivos organismos descentralizados y empresas de participación municipal mayoritaria.

2 Se refiere al valor del Bono Cupón Cero que respalda el pago de los créditos asociados al mismo (Activo).

| Obligaciones a Corto Plazo | Monto Contratado | Plazo Pactado | Tasa de Interés | Comisiones y Costos Relacionados | Tasa Efectiva |
|---|------------------|---------------|-----------------|----------------------------------|---------------|
| Obligaciones a Corto Plazo (Informativo) | | | | | |
| Crédito 1 | - | - | - | - | - |
| Crédito 2 | - | - | - | - | - |
| Crédito xx | - | - | - | - | - |

Bajo protesta de decir verdad declaramos que los Estados Financieros y sus notas, son razonablemente correctos y son responsabilidad del emisor.



Cuenta Pública Anual 2024
INSTITUTO ESTATAL DE EDUCACIÓN PARA ADULTOS
Informe Analítico de Obligaciones Diferentes de Financiamientos - LDF
Del 1 de enero al 31 de diciembre de 2024
(Cifras en Pesos)



| Denominación de las Obligaciones Diferentes de Financiamiento | Fecha del Contrato | Fecha de inicio de operación del proyecto | Fecha de vencimiento | Monto de la inversión pactado | Plazo pactado | Monto promedio mensual del pago de la contraprestación | Monto promedio mensual del pago de la contraprestación correspondiente al pago de inversión | Monto pagado de la inversión al 31 de diciembre de 2024 | Monto pagado de la inversión actualizado al 31 de diciembre de 2024 | Saldo pendiente por pagar de la inversión al 31 de diciembre de 2024 |
|---|--------------------|---|----------------------|-------------------------------|---------------|--|---|---|---|--|
| Asociaciones Público Privadas (APP's) | | | | - | | - | - | - | - | - |
| APP 1 | | | | - | | - | - | - | - | - |
| APP 2 | | | | - | | - | - | - | - | - |
| APP 3 | | | | | | | - | - | - | - |
| APP xx | | | | | | | - | - | - | - |
| Otros Instrumentos | | | | | | | - | - | - | - |
| Otro Instrumento 1 | | | | - | | - | - | - | - | - |
| Otro Instrumento 2 | | | | - | | - | - | - | - | - |
| Otro Instrumento 3 | | | | - | | - | - | - | - | - |
| Otro Instrumento xx | | | | - | | - | - | - | - | - |
| Total de Obligaciones Diferentes de Financiamiento | | | | - | | - | - | - | - | - |

NO APLICA

Bajo protesta de decir verdad declaramos que los Estados Financieros y sus notas, son razonablemente correctos y son responsabilidad del emisor.



Cuenta Pública Anual 2024
INSTITUTO ESTATAL DE EDUCACIÓN PARA ADULTOS
Estado de Variación en la Hacienda Pública
Del 1 de enero al 31 de diciembre de 2024
(Cifras en Pesos)



| Concepto | Hacienda Pública/Patrimonio Contribuido | Hacienda Pública/Patrimonio Generado de Ejercicios Anteriores | Hacienda Pública/Patrimonio Generado del Ejercicio | Exceso o Insuficiencia en la Actualización de la Hacienda Pública / Patrimonio | TOTAL |
|--|---|--|---|---|--------------------|
| Hacienda Pública / Patrimonio Contribuido Neto de 2023 | 10,053,139 | - | - | - | 10,053,139 |
| <i>Aportaciones</i> | <i>6,732,717</i> | - | - | - | <i>6,732,717</i> |
| <i>Donaciones de Capital</i> | <i>3,320,422</i> | - | - | - | <i>3,320,422</i> |
| <i>Actualización de la Hacienda Pública / Patrimonio</i> | - | - | - | - | - |
| Hacienda Pública / Patrimonio Generado Neto de 2023 | - | (1,548,752) | 5,918,740 | - | 4,369,988 |
| <i>Resultados del Ejercicio (Ahorro / Desahorro)</i> | - | - | <i>5,918,740</i> | - | <i>5,918,740</i> |
| <i>Resultados de Ejercicios Anteriores</i> | - | <i>(586,212)</i> | - | - | <i>(586,212)</i> |
| <i>Revalúos</i> | - | - | - | - | - |
| <i>Reservas</i> | - | - | - | - | - |
| <i>Rectificaciones de Resultados de Ejercicios Anteriores</i> | - | <i>(962,540)</i> | - | - | <i>(962,540)</i> |
| Exceso o Insuficiencia en la Actualización de la Hacienda Pública / Patrimonio Neto de 2023 | - | - | - | - | - |
| <i>Resultado por Posición Monetaria</i> | - | - | - | - | - |
| <i>Resultado por Tenencia de Activos no Monetarios</i> | - | - | - | - | - |
| Hacienda Pública / Patrimonio Neto Final de 2023 | 10,053,139 | (1,548,752) | 5,918,740 | - | 14,423,127 |
| Cambios en la Hacienda Pública / Patrimonio Contribuido Neto de 2024 | (3,663,756) | - | - | - | (3,663,756) |
| <i>Aportaciones</i> | <i>(3,663,756)</i> | - | - | - | <i>(3,663,756)</i> |
| <i>Donaciones de Capital</i> | - | - | - | - | - |
| <i>Actualización de la Hacienda Pública / Patrimonio</i> | - | - | - | - | - |
| Variaciones de la Hacienda Pública / Patrimonio Generado Neto de 2024 | - | (196,833) | 3,024,546 | - | 2,827,713 |
| <i>Resultados del Ejercicio (Ahorro / Desahorro)</i> | - | - | <i>8,943,321</i> | - | <i>8,943,321</i> |
| <i>Resultados de Ejercicios Anteriores</i> | - | <i>(196,833)</i> | <i>(5,918,740)</i> | - | <i>(6,115,573)</i> |
| <i>Revalúos</i> | - | - | - | - | - |
| <i>Reservas</i> | - | - | - | - | - |
| <i>Rectificaciones de Resultados de Ejercicios Anteriores</i> | - | - | <i>(35)</i> | - | <i>(35)</i> |
| Cambios en el Exceso o Insuficiencia en la Actualización de la Hacienda Pública / Patrimonio Neto de 2024 | - | - | - | - | - |
| <i>Resultado por Posición Monetaria</i> | - | - | - | - | - |
| <i>Resultado por Tenencia de Activos no Monetarios</i> | - | - | - | - | - |
| Hacienda Pública / Patrimonio Neto Final de 2024 | 6,389,383 | (1,745,585) | 8,943,286 | - | 13,587,084 |

Bajo protesta de decir verdad declaramos que los Estados Financieros y sus notas, son razonablemente correctos y son responsabilidad del emisor.



Cuenta Pública Anual 2024
INSTITUTO ESTATAL DE EDUCACIÓN PARA ADULTOS
Estado de Flujos de Efectivo
Del 1 de enero al 31 de diciembre de 2023 y 2024
(Cifras en Pesos)



| Concepto | 2024 | 2023 | Concepto | 2024 | 2023 |
|---|-------------------|-------------------|--|--------------------|------------------|
| Flujos de Efectivo de las Actividades de Operación | | | Flujos de Efectivo de las Actividades de Inversión | | |
| <i>Origen</i> | 94,042,307 | 85,964,952 | <i>Origen</i> | - | 260,423 |
| Impuestos | - | - | Bienes Inmuebles, Infraestructura y Construcciones en Proceso | - | - |
| Cuotas y Aportaciones de Seguridad Social | - | - | Bienes Muebles | - | - |
| Contribuciones de Mejoras | - | - | Otros Orígenes de Inversión | - | 260,423 |
| Derechos | - | - | <i>Aplicación</i> | 4,948,895 | - |
| Productos | - | - | Bienes Inmuebles, Infraestructura y Construcciones en Proceso | - | - |
| Aprovechamientos | - | - | Bienes Muebles | - | - |
| Ingresos por Venta de Bienes y Prestación de Servicios | - | - | Otras Aplicaciones de Inversión | 4,948,895 | - |
| Participaciones, Aportaciones, Convenios, Incentivos Derivados de la Colaboración Fiscal y Fondos Distintos de Aportaciones | 88,641,581 | 81,259,380 | Flujos Netos de Efectivo por Actividades de Inversión | (4,948,895) | 260,423 |
| Transferencias, Asignaciones, Subsidios y Subvenciones, y Pensiones y Jubilaciones | 4,996,320 | 4,564,485 | Flujo de Efectivo de las Actividades de Financiamiento | | |
| Otros Orígenes de Operación | 404,406 | 141,087 | <i>Origen</i> | - | - |
| <i>Aplicación</i> | 85,098,986 | 80,046,212 | Endeudamiento Neto | - | - |
| Servicios Personales | 54,333,480 | 53,335,086 | Interno | - | - |
| Materiales y Suministros | 1,694,460 | 2,369,046 | Externo | - | - |
| Servicios Generales | 11,142,588 | 11,831,633 | Otros Orígenes de Financiamiento | - | - |
| Transf. Internas y Asignaciones al Sector Público | - | - | <i>Aplicación</i> | - | - |
| Transferencias al resto del Sector Público | - | - | Servicios de la Deuda | - | - |
| Subsidios y Subvenciones | 2,445,210 | 2,730,625 | Interno | - | - |
| Ayudas Sociales | 15,421,880 | 9,565,388 | Externo | - | - |
| Pensiones y Jubilaciones | - | - | Otras Aplicaciones de Financiamiento | - | - |
| Transf. a Fideicomisos, Mandatos y Contratos Análogos | - | - | Flujos Netos de Efectivo por Actividades de Financiamiento | - | - |
| Transferencias a la Seguridad Social | - | - | <i>Incremento/Disminución Neta en el Efectivo y Equivalentes al Efectivo</i> | 3,994,426 | 6,179,163 |
| Donativos | - | - | Efectivo y Equivalentes al Efectivo al Inicio del Ejercicio | 9,917,814 | 3,738,651 |
| Transferencias al Exterior | - | - | Efectivo y Equivalentes al Efectivo al Final del Ejercicio | 13,912,240 | 9,917,814 |
| Participaciones | - | - | | | |
| Aportaciones | - | - | | | |
| Convenios | - | - | | | |
| Otras Aplicaciones de Operación | 61,368 | 214,434 | | | |
| Flujos Netos de Efectivo por Actividades de Operación | 8,943,321 | 5,918,740 | | | |

Bajo protesta de decir verdad declaramos que los Estados Financieros y sus notas, son razonablemente correctos y son responsabilidad del emisor.



CUENTA PUBLICA ANUAL 2024

INSTITUTO ESTATAL DE EDUCACION PARA ADULTOS

INFORME SOBRE PASIVOS CONTINGENTES

Del 1 de enero al 31 diciembre de 2024

En cumplimiento a lo dispuesto por los artículos 46, fracción I, inciso f) y 52 de la Ley General de Contabilidad Gubernamental, en relación al Informe sobre Pasivos Contingentes, se informa que el INSTITUTO ESTATAL DE EDUCACIÓN PARA ADULTOS, en el periodo comprendido del 1 de enero al 31 de diciembre de 2024, tiene Pasivos Contingentes que derivan de un juicio laboral, cuyo monto se ha estimado en **\$ 733,418.66** (setecientos treinta y tres mil cuatrocientos dieciocho pesos 66/100 M.N.), de conformidad al oficio número UJ/037/2024 emitido por la Unidad Jurídica del Organismo, referente al expediente número 915/2023.

Lo anterior, de conformidad con lo establecido en el capítulo VII, numeral II, inciso H) del Manual de Contabilidad Gubernamental emitido por el CONAC, donde se establece en términos generales que: *“los pasivos contingentes son obligaciones que tienen su origen en hechos específicos e independientes del pasado, que en el futuro pueden ocurrir o no, y de acuerdo con lo que acontezca, desaparecen o se convierten en pasivos reales, por ejemplo: juicios, garantías, avales, costos de planes de pensiones, jubilaciones, etc.”*

Se hace la pertinente aclaración que los Pasivos manifestados en los Estados Financieros, en todos los casos corresponden a obligaciones reales derivadas de la recepción a plena satisfacción de bienes y/o servicios debidamente devengados, o bien a retenciones de terceros que se encuentran pendientes de pago al 31 de diciembre de 2024.

INSTITUTO ESTATAL DE EDUCACIÓN PARA ADULTOS (INEEA) DEL ESTADO DE MORELOS
NOTAS A LOS ESTADOS FINANCIEROS
CUENTA PÚBLICA ANUAL DEL EJERCICIO FISCAL 2024
DEL 1 DE ENERO AL 31 DE DICIEMBRE DE 2024
(Cifras en Pesos)

INTRODUCCIÓN

Atendiendo a lo establecido por el artículo 17 de la Ley General de Contabilidad Gubernamental, cada ente público es responsable de su contabilidad, de la operación del sistema y en consecuencia de la información que proporciona para la integración de la Cuenta Pública.

De conformidad al artículo 46, fracción I, inciso g), 47, 48 y 49 de la Ley General de Contabilidad Gubernamental, así como a la normatividad emitida por el Consejo Nacional de Armonización Contable, a continuación se presentan las Notas a los Estados Financieros del Instituto Estatal de Educación para Adultos del Estado de Morelos (INEEA), correspondientes al 31 de diciembre de 2024, con los siguientes apartados:

- Notas de Gestión Administrativa,
- Notas de Desglose, y
- Notas de Memoria (Cuentas de Orden)

NOTAS DE GESTIÓN ADMINISTRATIVA

1. Autorización e historia

a) Fecha de creación del Ente Público

El Instituto Nacional para la Educación de los Adultos (INEA), se crea el 31 de agosto de 1981 con el objeto de promover, organizar y coordinar a nivel nacional la educación básica: alfabetización, primaria y secundaria; dirigida a los adultos y jóvenes mayores de 15 años que se encontraban en condición de rezago educativo.

Con la necesidad de expandirse a todos los estados de la República Mexicana, surge el Acuerdo Nacional para la Modernización de la Educación Básica y los principios del "Federalismo Educativo" que se fundamentan en el artículo 3° de la Constitución Política de los Estados Unidos Mexicanos, en el cual se prevé la distribución de la función social educativa entre la Federación, Estados y Municipios, con el fin de unificar y coordinar la educación básica en todo el país.

En el año de 1999 Morelos se vuelve parte de este movimiento como Instituto Estatal de Educación para Adultos, con las siglas INEEA, creándose mediante el Decreto número 716 publicado en el Periódico Oficial del Estado de Morelos "Tierra y Libertad" número 3990, de fecha 21 de julio de 1999; el cual fue reformado por el Decreto número 267, publicado en el Periódico Oficial número 4336, de fecha 30 de junio de 2004.

b) Principales cambios en su estructura

En cumplimiento al artículo cuarto transitorio del Decreto de creación del INEEA, se tuvo a bien expedir el Estatuto Orgánico del Instituto, el cual fue publicado en el Periódico Oficial "Tierra y Libertad" número 4138, de fecha 05 de septiembre de 2001, con el objeto de reglamentar y determinar la organización, atribuciones y funcionamiento de las unidades administrativas, así como su administración y control interno.

Por lo anterior, mediante el Acuerdo número 03/05ª/ORD/27-09-18, aprobado por unanimidad de votos en la quinta sesión ordinaria de la Junta de Gobierno del Instituto Estatal de Educación para Adultos realizada en el ejercicio 2018, se determinó reformar el Estatuto Orgánico del Instituto Estatal de Educación para Adultos; dicha reforma se publicó el 01 de junio de 2022 en el Periódico Oficial "Tierra y Libertad" número 6079.

Con la adecuación al Estatuto Orgánico se mejoró la gestión y actuación del Instituto, a fin de beneficiar la alfabetización en el Estado y estar a la vanguardia con las nuevas circunstancias de la sociedad morelense.

2. Panorama económico y financiero

En la gestión presupuestal, contable y financiera del Instituto Estatal de Educación para Adultos (INEEA), se toman en cuenta todos los lineamientos y normas aplicables, teniendo para el desarrollo de sus funciones los siguientes recursos: Fondo de Aportaciones para la Educación Tecnológica y de Adultos (FAETA) Ramo 33; convenio específico de colaboración de recursos del Ramo 11 (celebrado con el Instituto Nacional para la Educación de los Adultos); y recursos que recibe del Gobierno del Estado de Morelos.

3. Organización y objeto social

a) Objeto social

Prestar los servicios de educación básica para adultos y jóvenes de quince años en adelante en el Estado de Morelos, los cuales comprenden la alfabetización, la educación primaria y secundaria, así como la formación para el trabajo, con los contenidos particulares para atender las necesidades educativas específicas de ese sector de la población, apoyándose en la solidaridad social.

b) Principal actividad

Promover y organizar los servicios de educación básica en el Estado a través de los diferentes sectores de la sociedad, que faciliten la incorporación de los adultos y jóvenes de quince años en adelante en condición de rezago educativo, al desarrollo económico, social y cultural del Estado de Morelos, mejorando con ello su calidad de vida.

c) Ejercicio fiscal

Ejercicio 2024, del 1 de enero al 31 de diciembre de 2024.

d) Régimen jurídico

El Instituto Estatal de Educación para Adultos (INEEA), está registrado en el Servicio de Administración Tributaria (SAT) como Persona Moral con fines no lucrativos, siendo su actividad económica la administración pública estatal en general.

e) Consideraciones fiscales del ente

El Instituto Estatal de Educación para Adultos se inscribió e inició operaciones en el Registro Federal de Contribuyentes el 21 de julio de 1999 y tiene las siguientes obligaciones fiscales: declaraciones mensuales por retenciones del Impuesto Sobre la Renta de sueldos y salarios, honorarios asimilables a salarios, servicios profesionales, arrendamiento de inmuebles, dos por ciento sobre nóminas, informes del dos al millar por concepto de pago de servicios, liquidaciones de cuotas obrero-patronales (mensuales y bimestrales) del ISSSTE y FOVISSSTE, así como la declaración anual informativa de impuestos retenidos.

f) Estructura organizacional básica

El Instituto Estatal de Educación para Adultos cuenta con la siguiente estructura organizacional:

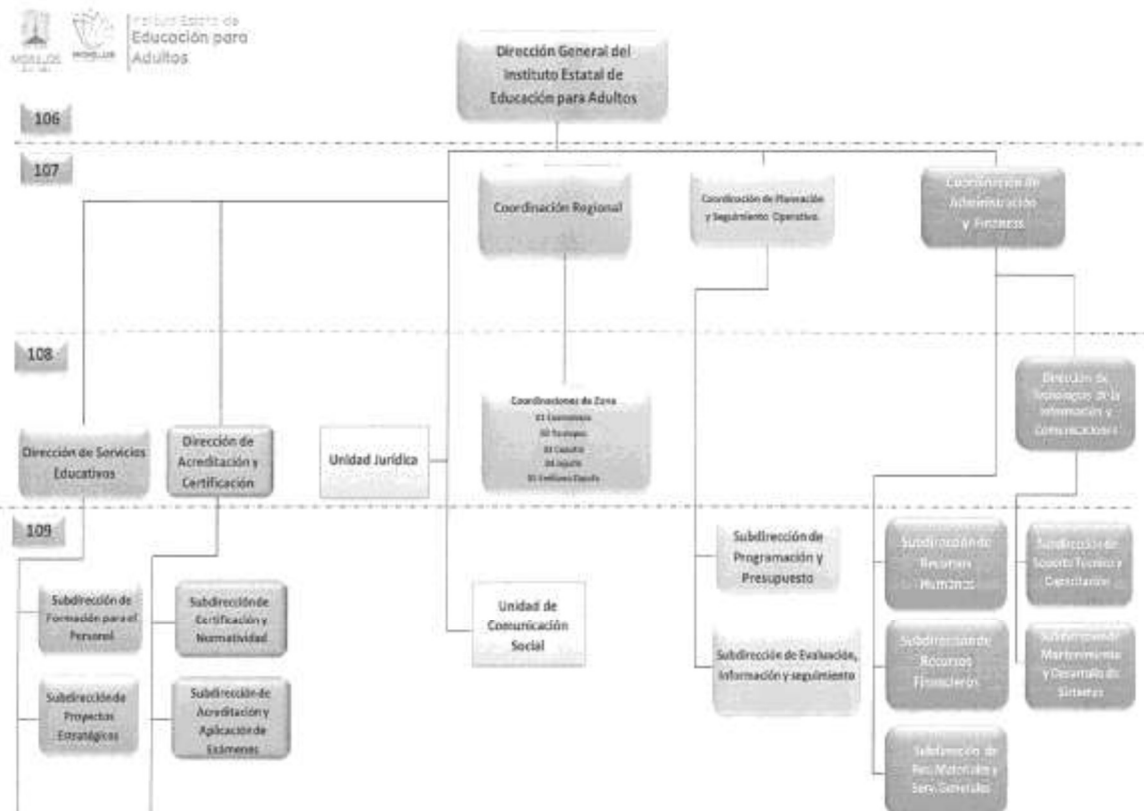

g) Fideicomisos y contratos análogos

No aplica.

4. Bases de preparación de los estados financieros

Los estados financieros del Instituto Estatal de Educación para Adultos se prepararon de conformidad con las disposiciones normativas que le son aplicables:

a) Las disposiciones vigentes de La Ley General de Contabilidad Gubernamental (LGCG) y la normatividad emitida por el Consejo Nacional de Armonización Contable (CONAC).

b) Todas las operaciones que afectan económicamente al Instituto están cuantificadas en términos monetarios y se registran al costo histórico. El costo histórico de las operaciones corresponde al monto erogado para su adquisición conforme a la documentación contable original justificativa y comprobatoria.

c) Las bases de preparación de los estados financieros del Instituto, contemplan los postulados básicos siguientes:

1. Sustancia económica
2. Entes públicos
3. Existencia permanente
4. Revelación suficiente
5. Importancia relativa
6. Registro e integración presupuestaria
7. Consolidación de la información financiera
8. Devengo contable
9. Valuación
10. Dualidad económica
11. Consistencia

d) No es aplicable normatividad supletoria.

e) No es aplicable la revelación de nuevas políticas de reconocimiento, implementación y clasificación de la base de devengado.

5. Políticas de contabilidad significativas

a) El INEEA registra los activos, pasivos y hacienda pública/patrimonio a su valor histórico, según corresponda la documentación contable original comprobatoria.

b) El INEEA no realiza operaciones en el extranjero.

c) El INEEA no tiene inversiones en acciones de compañías subsidiarias no consolidadas y asociadas.

d) El INEEA no realiza enajenación de bienes.

e) El INEEA no cuenta con una reserva actuarial de ingresos y gastos debido a que dentro de su Presupuesto autorizado anual no se contempla ninguna partida para el pago de este concepto.

f) Las provisiones del INEEA están registradas en las cuenta de orden contables.

6. Posición en moneda extranjera y protección por riesgo cambiario

No aplica.

7. Reporte analítico del activo

En las reglas específicas del registro y valoración del patrimonio emitidas por el Consejo Nacional de Armonización Contable, se definió como vida útil de un activo al periodo durante el que se espera utilizar el Activo, además, se menciona que se considerará que un Activo tiene una vida útil indefinida cuando, sobre la base de un análisis de todos los factores relevantes, no existe un límite previsible al periodo a lo largo del cual se espera que el Activo genere rendimientos económicos o potencial servicio. Con base en estas reglas el Instituto Estatal de Educación para Adultos sitúa la valoración de sus bienes tangibles e intangibles aplicando la depreciación y amortización, utilizando el procedimiento establecido por el Consejo Nacional de Armonización Contable (CONAC).

Las principales variaciones que presenta el Activo del 1 de enero al 31 de diciembre de 2024, se presentan a continuación:

| CONCEPTO | SALDO INICIAL | CARGOS | ABONOS | SALDO FINAL | VARIACIÓN |
|---|---------------------|----------------------|----------------------|---------------------|------------------|
| ACTIVO | \$18,166,077 | \$208,349,057 | \$208,074,916 | \$18,440,218 | \$274,141 |
| ACTIVO CIRCULANTE | 15,645,895 | 208,118,176 | 207,806,891 | 15,957,180 | 311,285 |
| EFFECTIVO Y EQUIVALENTES | 9,917,814 | 110,488,192 | 106,493,766 | 13,912,240 | 3,994,426 |
| DERECHOS A RECIBIR EFECTIVO Y EQUIVALENTES | 96,071 | 94,624,607 | 94,624,606 | 96,072 | 1 |
| ALMACENES | 5,651,621 | 3,005,377 | 6,669,133 | 1,987,865 | (3,663,756) |
| ESTIMACIONES POR PERDIDA O DETERIORO DE ACTIVOS CIRCULANTES | (19,611) | 0 | 19,386 | (38,997) | (19,386) |
| ACTIVO NO CIRCULANTE | 2,520,182 | 230,881 | 268,025 | 2,483,038 | (37,144) |
| BIENES MUEBLES | 4,725,468 | 0 | 0 | 4,725,468 | 0 |
| DEPRECIACION, DETERIORO Y AMORTIZACION | (2,252,627) | 0 | 41,982 | (2,294,609) | (41,982) |
| ACTIVOS DIFERIDOS | 47,341 | 230,881 | 226,043 | 52,179 | 4,838 |

8. Fideicomisos, mandatos y análogos

No aplica.

9. Reporte de la recaudación

| Ingresos | Recaudación al 31 de diciembre de 2024 |
|--|--|
| Aportaciones Federales: | |
| Ramo 33 FAETA | \$86,196,371 |
| Aportaciones Estatales: | |
| Gobierno del Estado de Morelos | 4,996,320 |
| Convenios | |
| Ramo 11 | 2,445,210 |
| Otros Ingresos: | |
| Ingresos Financieros | 4,199 |
| Sentencias y resoluciones por autoridad competente | 400,157 |
| Otros ingresos y beneficios varios Ramo 33 | 50 |
| Total de Ingresos | \$94,042,307 |

10. Información sobre la deuda y el reporte analítico de la deuda

No aplica.

11. Calificaciones otorgadas

No aplica.

12. Proceso de mejora

a) Principales políticas de control interno

Manual de procedimientos: Indica los procedimientos que debemos seguir de forma ordenada en el desarrollo de las actividades, evitando duplicidad de funciones.

Ley General de Contabilidad Gubernamental: Establece los criterios generales que rigen la Contabilidad Gubernamental y la emisión forma razonable y transparente de la información financiera, presupuestaria y programática.

Normatividad contable: Permite el registro contable de los recursos públicos de forma armonizada, que dan transparencia para la interpretación, evaluación, fiscalización y entrega de informes.

Normas presupuestarias: Indican como se ejecuta el gasto público, administrándolo con eficiencia, eficacia, economía y transparencia para la rendición de cuentas.

b) Medidas de desempeño financiero, metas y alcance

A través del proceso de armonización contable se logran resultados en tiempo y forma en materia de emisión de información financiera, transparencia y rendición de cuentas.

13. Información por segmentos

No aplica.

14. Eventos posteriores al cierre

No aplica.

15. Partes relacionadas

No aplica.

16. Responsabilidad sobre la presentación razonable de la información contable

La Información contable se encuentra debidamente firmada e incluye al final la siguiente leyenda:

"Bajo protesta de decir verdad declaramos que los Estados Financieros y sus Notas, son razonablemente correctos y son responsabilidad del emisor".

NOTAS DE DESGLOSE

I) NOTAS AL ESTADO DE ACTIVIDADES.

Ingresos y Otros Beneficios

Al 31 de diciembre de 2024 los ingresos del Instituto Estatal de Educación para Adultos se integran como sigue:

| Ingresos | Saldo Final |
|--|---------------------|
| Aportaciones Federales: | |
| Ramo 33 FAETA | \$86,196,371 |
| Aportaciones Estatales: | |
| Gobierno del Estado de Morelos | 4,996,320 |
| Convenios | |
| Ramo 11 | 2,445,210 |
| Otros Ingresos: | |
| Ingresos Financieros | 4,199 |
| Sentencias y resoluciones por autoridad competente | 400,157 |
| Otros ingresos y beneficios varios Ramo 33 | 50 |
| Total de Ingresos | \$94,042,307 |

Gastos y Otras Pérdidas

Los Gastos de Funcionamiento al 31 de diciembre de 2024 se presentan a continuación:

| Concepto | Saldo Final |
|---|---------------------|
| Gastos de Funcionamiento | |
| Servicios Personales | \$54,333,480 |
| Materiales y Suministros | 1,694,460 |
| Servicios Generales | 11,142,588 |
| Subsidios y Subvenciones | 2,445,210 |
| Ayudas Sociales | 15,421,880 |
| Otros Gastos y Pérdidas Extraordinarias | 61,368 |
| Total de Gastos | \$85,098,986 |



II) NOTAS AL ESTADO DE SITUACIÓN FINANCIERA

ACTIVO

EFFECTIVO Y EQUIVALENTES

Bancos/Tesorería

El Instituto cerró con un saldo en libros conciliado por la cantidad de **\$13,912,240 (trece millones novecientos doce mil doscientos cuarenta pesos)**, dicho saldo se integra de la siguiente forma:

| Banco | Número de Cuenta | Saldo al 31 de diciembre de 2024 |
|---------------|---------------------------------|----------------------------------|
| HSBC | 4058195504 REMANENTES RAMO 33 | \$28,164 |
| HSBC | 40611852528 INEEA 2018 | 138 |
| BBVA BANCOMER | 0112594765 GOES 2019 | 13,357 |
| BBVA BANCOMER | 0112594625 CONTRIBUCIONES | 124 |
| BBVA BANCOMER | 0113261387 REMANENTES GOES 2019 | 137,012 |
| BBVA BANCOMER | 0119615636 GOES 2023 | 468,045 |
| BBVA BANCOMER | 0122198312 RAMO 33 2024 | 12,204,814 |
| BBVA BANCOMER | 0122198371 GOES 2024 | 1,060,586 |

TOTAL DE EFFECTIVO Y EQUIVALENTES

\$13,912,240

Inversiones Temporales

No aplica

DERECHOS A RECIBIR EFFECTIVO Y EQUIVALENTES Y BIENES Y SERVICIOS

Cuentas por Cobrar a Corto Plazo

El rubro de **Cuentas por Cobrar a Corto Plazo** tiene un saldo de **\$96,072 (noventa y seis mil setenta y dos pesos)**.

Este saldo corresponde a las Ministraciones de Recursos pendientes de depósito por parte del **Gobierno del Estado de Morelos**, cuyo ejercicio de origen se presenta en el siguiente cuadro:



| Cuenta | Descripción | Vencimiento a 90 días | Vencimiento a 180 días | Vencimiento menor o igual a 365 días | Vencimiento mayor a 365 días |
|----------------|-------------------------------|--------------------------|---------------------------|---|------------------------------------|
| 1122 1 002 000 | Materiales y Suministros GOES | \$0 | \$0 | \$0 | \$ 35,000 |
| 1122 1 003 000 | Servicios Generales GOES | 0 | 0 | 0 | 61,072 |
| | Total | \$0 | \$0 | \$0 | \$96,072 |

No se omite mencionar que los Recursos Estatales son ministrados dentro de los treinta días naturales siguientes a la entrega de la Solicitud de Liberación de Recursos, sin embargo en el caso del saldo mencionado de \$96,072 (noventa y seis mil setenta y dos pesos) que proviene del ejercicio 2018, hasta la actualidad el Gobierno del Estado de Morelos no ha ministrado dichos recursos, a pesar de que se solicitó oficialmente a la Tesorería del Estado conocer si dichos recursos serán depositados, informándonos que no se cuenta con fecha programada para su ministración.

TOTAL DERECHOS A RECIBIR EFECTIVO Y EQUIVALENTES Y BIENES Y SERVICIOS

\$96,072

INVENTARIOS

No aplica.

ALMACENES

En la cuenta de **Almacén**, se tiene un saldo de **\$1,987,865 (un millón novecientos ochenta y siete mil ochocientos sesenta y cinco pesos)**, que corresponde a los módulos del programa MEVYT (Modelo de Educación para la Vida y el Trabajo).

El método de valuación que se utiliza es el de Primeras Entradas Primeras Salidas (PEPS), ya que permite que el material didáctico no se deteriore con facilidad, al entregar primero aquel que tiene mayor antigüedad en el Almacén.

INVERSIONES FINANCIERAS

No aplica.

ESTIMACIÓN POR PÉRDIDAS O DETERIORO DE ACTIVOS CIRCULANTES

Este rubro tiene un saldo de **(\$38,997) (treinta y ocho mil novecientos noventa y siete pesos)**, corresponde a la estimación de cuentas incobrables y fue registrado por instrucciones de la auditoría externa realizada al Instituto en el mes de noviembre de 2022.

TOTAL DE ACTIVO CIRCULANTE

\$15,957,180



ACTIVO NO CIRCULANTE

BIENES MUEBLES, INMUEBLES E INTANGIBLES

Bienes Muebles

Con respecto a los Bienes Muebles, el Instituto cerró al 31 de diciembre de 2024 con un total de **\$4,725,468 (cuatro millones setecientos veinticinco mil cuatrocientos sesenta y ocho pesos)**, quedando integrados como se muestra a continuación:

| Cuenta contable | Beneficiario | Saldo |
|-----------------|---|--------------------|
| 1241 1 000 000 | Muebles de Oficina y Estantería | \$632,862 |
| 1241 3 000 000 | Bienes Informáticos y Equipo de Cómputo | 2,445,286 |
| 1241 9 000 000 | Otros Mobiliarios y Equipos de Administración | 6,493 |
| 1244 0 000 000 | Equipo de Transporte | 1,603,610 |
| 1246 0 000 000 | Maquinaria, Otros Equipos y Herramientas | 37,217 |
| | Total | \$4,725,468 |

Depreciación Acumulada de Bienes Muebles

El Instituto cerró al 31 de diciembre de 2024 con un saldo en la Depreciación Acumulada de **(\$2,294,609) (dos millones doscientos noventa y cuatro mil seiscientos nueve pesos)**, estando integrada de la siguiente forma:

| Cuenta contable | Beneficiario | Saldo |
|-----------------|---|----------------------|
| 1263 1 001 000 | Dep. Acum. de Mobiliario y Equipo de Oficina y Estantería | (\$25,379) |
| 1263 1 002 000 | Dep. Acum. de Bienes Informáticos y Equipo de Cómputo | (642,394) |
| 1263 4 001 000 | Dep. Acum. de Automóviles y Equipos Terrestres | (1,603,610) |
| 1263 6 006 000 | Dep. Acum. Eq. Generación Eléctrica, Aparatos y Accesorios Eléctricos | (20,622) |
| 1263 6 007 000 | Dep. Acum. Herramientas y Maquinaria | (2,604) |
| | Total | (\$2,294,609) |

La Depreciación de los Bienes Muebles se calcula con el método de línea recta, en base a los años de vida útil y al porcentaje de Depreciación anual establecido por el Consejo Nacional de Armonización Contable (CONAC) en las Reglas Específicas del Registro y Valoración del Patrimonio, en el apartado de Parámetros de Estimación de Vida Útil.



Activo Diferido

Se encuentra integrado por los depósitos en garantía dados por el Instituto a los arrendadores de los edificios que ocupan las Coordinaciones de Zona y las Oficinas Estatales, por la cantidad de **\$52,178 (cincuenta y dos mil ciento setenta y ocho pesos)**, como se muestra a continuación:

| Cuenta contable | Beneficiario | Saldo |
|-----------------|----------------------------|-----------------|
| 1279 1 005 000 | Insignia LIFE | \$4,838 |
| 1279 2 001 000 | Víctor Manuel Álvarez Nava | 12,720 |
| 1279 2 002 000 | Arrendamiento C.Z. 03 | 13,500 |
| 1279 2 003 000 | Rafael Rubí García | 13,000 |
| 1279 2 004 000 | Francisco Javier Ruiz Díaz | 8,120 |
| | Total | \$52,178 |

TOTAL DE ACTIVO NO CIRCULANTE

\$2,483,038

TOTAL DE ACTIVO

\$18,440,218

PASIVO

PASIVO CIRCULANTE

CUENTAS Y DOCUMENTOS POR PAGAR

Cuentas por Pagar a Corto Plazo

Por lo que respecta a este rubro, cerró con un saldo de **\$4,853,134 (cuatro millones ochocientos cincuenta y tres mil ciento treinta y cuatro pesos)**, dicho saldo se integra conforme a lo siguiente:

| Cuenta | Descripción | Vencimiento a 90 días | Vencimiento a 180 días | Vencimiento menor o igual a 365 días | Vencimiento mayor a 365 días |
|----------------|---|-----------------------|------------------------|--------------------------------------|------------------------------|
| 2111 1 001 001 | Sueldos por Pagar (GOES) | \$0 | \$0 | \$0 | \$0 |
| 2111 1 001 002 | Sueldos por Pagar (RAMO 33) | 0 | 0 | 0 | 0 |
| 2111 1 001 004 | Finiquitos por pagar (GOES) | 0 | 0 | 0 | 1,560 |
| 2111 1 001 005 | Finiquitos por pagar R-33 | 0 | 0 | 0 | 7,228 |
| 2111 3 001 001 | Honorarios Asimilados (GOES) | 0 | 0 | 0 | 0 |
| 2111 3 001 002 | Honorarios Asimilados (RAMO 33) | 0 | 0 | 0 | 0 |
| 2111 4 002 000 | Prima de antigüedad | 0 | 0 | 1,482,208 | 129,706 |
| 2111 5 001 001 | Cuotas al ISSSTE (Aportación 9.970%) GOES | 0 | 0 | 0 | 0 |
| 2111 5 001 002 | Aportación Seguro Colectivo de Retiro GOES | 106 | 0 | 0 | 0 |
| 2111 5 001 005 | Aportación al SAR (2%) GOES | 771 | 0 | 0 | 0 |
| 2111 5 001 006 | Aportación Seguro de Cesantía y Vejez 3.175% GOES | 1,223 | 0 | 0 | 0 |
| 2111 5 001 007 | Aportación FOVISSSTE 5% (Vivienda) GOES | 1,926 | 0 | 0 | 0 |
| 2111 5 001 008 | Aportaciones I.C.T.S.G.E.M. GOES | 0 | 0 | 0 | 0 |
| 2111 5 002 001 | Cuotas al ISSSTE (Aportación 9.970%) R-33 | 0 | 0 | 0 | 0 |
| 2111 5 002 002 | Aportación Seguro Colectivo de Retiro R-33 | 5,229 | 0 | 0 | 0 |
| 2111 5 002 004 | Aportación Ahorro Solidario Ramo 33 | 14,495 | 0 | 0 | 0 |
| 2111 5 002 005 | Aportación al SAR (2%) Ramo 33 | 63,604 | 0 | 0 | 0 |
| 2111 5 002 006 | Aportación Seguro de Cesantía y Vejez 3.175% R-33 | 100,971 | 0 | 0 | 0 |
| 2111 5 002 007 | Aportación FOVISSSTE 5% (Vivienda) R-33 | 159,009 | 0 | 0 | 0 |
| 2111 9 001 000 | Prestaciones de Contrato Colectivo | 0 | 0 | 0 | 0 |
| 2111 9 002 000 | Compensación Garantizada | 0 | 0 | 0 | 0 |



| | | | | | |
|----------------|---|--------------------|------------|--------------------|------------------|
| 2111 9 002 003 | Asignaciones Adicionales | 0 | 0 | 0 | 0 |
| Total | Servicios Personales Por Pagar a Corto Plazo | \$347,334 | \$0 | \$1,482,208 | \$138,494 |
| 2112 1 004 000 | Juan Carlos Gómez Núñez | \$40,484 | \$0 | \$0 | \$0 |
| 2112 2 090 155 | Lourdes Nayeli Martínez Dorantes | 238 | 0 | 0 | 0 |
| 2112 3 006 201 | Verónica Ocampo Angulo | 150,857 | 0 | 0 | 0 |
| 2112 3 006 221 | Suset Merary Ruiz Gutiérrez | 17,876 | 0 | 0 | 0 |
| 2112 3 006 227 | Silvia Ocampo Urcino | 113,967 | 0 | 0 | 0 |
| 2112 3 006 234 | Marcos Samuel Álvarez Ramírez | 46,412 | 0 | 0 | 0 |
| 2112 3 006 243 | Lor Proy y Estudios | 174,783 | 0 | 0 | 0 |
| 2112 3 006 244 | GPS Servicios Empresariales y Suministros | 48,480 | 0 | 0 | 0 |
| 2112 3 006 245 | Ricardo Marín Rojas | 34,800 | 0 | 0 | 0 |
| Total | Proveedores por Pagar a Corto Plazo | \$627,897 | \$0 | \$0 | \$0 |
| 2115 1 001 000 | Subsidio a Personas Voluntarias Ramo 33 | \$1,008,820 | \$0 | \$0 | \$0 |
| Total | Transferencias Otorgadas por Pagar | \$1,008,820 | \$0 | \$0 | \$0 |
| 2117 1 001 000 | ISR Sueldos y Salarios GOES | \$75,716 | \$0 | \$0 | \$0 |
| 2117 1 002 000 | ISR Salarios Asimilados GOES | 4,543 | 0 | 0 | 0 |
| 2117 1 006 000 | 2% Sobre Nómina GOES | 7,564 | 0 | 0 | 0 |
| 2117 1 008 000 | Préstamos a mediano plazo GOES | 0 | 0 | 0 | 0 |
| 2117 1 015 000 | Ret Serv Med y Fdo Pens (3.375% y 1.125%) GOES | 73 | 0 | 0 | 0 |
| 2117 1 017 000 | Retención Cesantía y Vejez 6.125% GOES | 2,360 | 0 | 0 | 0 |
| 2117 1 026 000 | Retención Seguro de Retiro GOES | 44 | 0 | 0 | 0 |
| 2117 1 054 000 | Retención ISR RESICO 1.25% GOES | 5 | 0 | 0 | 0 |
| 2117 2 001 000 | ISR Sueldos y Salarios Ramo 33 | 814,626 | 0 | 0 | 0 |
| 2117 2 002 000 | ISR Salarios Asimilados Ramo 33 | 9,697 | 0 | 0 | 0 |
| 2117 2 003 000 | ISR 10% Servicios Profesionales Ramo 33 | 3,309 | 0 | 0 | 0 |
| 2117 2 004 000 | ISR 10% Arrendamiento Ramo 33 | 5,853 | 0 | 0 | 0 |
| 2117 2 010 000 | Pensión Alimenticia Ramo 33 | 4,541 | 0 | 0 | 0 |
| 2117 2 015 000 | Ret Serv Méd y Fdo Pens (3.375% y 1.125%) R-33 | (74) | 0 | 0 | 0 |
| 2117 2 017 000 | Retención Cesantía y Vejez 6.125% R-33 | 199,768 | 0 | 0 | 0 |
| 2117 2 024 000 | Retención Ahorro Solidario R-33 | 4,460 | 0 | 0 | 0 |
| 2117 2 026 000 | Retención Seguro de Retiro (R-33) | 2,146 | 0 | 0 | 0 |
| 2117 2 032 000 | Ajuste de ISSSTE | 10 | 0 | 0 | 0 |
| 2117 2 035 000 | Retención de IVA 6% | 1 | 0 | 0 | 0 |
| 2117 2 041 000 | Retención 2.0 al Millar | 5,450 | 0 | 0 | 0 |
| 2117 2 042 000 | Retención I.S.R. RESICO 1.25% | 2,050 | 0 | 0 | 0 |
| Total | Retenciones y Contribuciones Por Pagar a Corto Plazo | \$1,142,142 | \$0 | \$0 | \$0 |
| 2119 1 005 015 | Cynthia Elizabeth Rubí Mazu | \$50,854 | \$0 | \$0 | \$0 |
| 2119 1 005 016 | Martha Barón Cárdenas | 50,000 | 0 | 0 | 0 |
| 2119 1 005 022 | Javier Arizmendi Vital | 5,385 | 0 | 0 | 0 |
| Total | Acreedores Diversos | \$106,239 | \$0 | \$0 | \$0 |
| TOTALES | | \$3,232,432 | \$0 | \$1,482,208 | \$138,494 |

Los saldos de las cuentas 2111 1 001 005 Finiquitos por pagar R-33 de \$7,228 (siete mil doscientos veintiocho pesos) y 111 4 002 000 Prima de Antigüedad de \$129,706 (ciento veintinueve mil setecientos seis pesos), corresponden a la C. Alejandra García Navarro, ex trabajadora del Instituto, y se encuentran en litigio desde el 22 de diciembre de 2020.

Fondos y Bienes de Terceros en Garantía y/o Administración

No aplica.

Pasivos Diferidos

No aplica.

Provisiones

No aplica.

Otros Pasivos

No aplica.

TOTAL PASIVO CIRCULANTE

\$4,853,134

TOTAL PASIVO

\$4,853,134

III) NOTAS AL ESTADO DE VARIACIONES EN LA HACIENDA PÚBLICA/PATRIMONIO

HACIENDA PÚBLICA / PATRIMONIO CONTRIBUIDO

Al 31 de diciembre de 2024 el Instituto Estatal de Educación para Adultos cerró la Hacienda Pública/Patrimonio Contribuido con un saldo de **\$6,389,383 (seis millones trescientos ochenta y nueve mil trescientos ochenta y tres pesos)**, el cual está integrado de la siguiente forma:

| Concepto | Saldo |
|------------------------------|--------------------|
| Adjudicación de Bienes | \$1,081,096 |
| Bienes Materiales de Consumo | 1,987,865 |
| Donación de Bienes | 3,320,422 |
| Total | \$6,389,383 |

El saldo de la subcuenta **Adjudicación de bienes**, corresponde a los bienes aportados por el Gobierno del Estado de Morelos al Instituto al 31 de diciembre de 2024.

La subcuenta **Bienes materiales de consumo**, es la contra cuenta de **Almacén**, con un saldo de \$1,987,865 y corresponde a los módulos del programa MEVYT (Modelo de Educación para la Vida y el Trabajo).



La subcuenta **Donación de bienes** con saldo de **\$3,320,422** se integra de la siguiente forma:

| Concepto | Ejercicio | Saldo |
|--------------------------------|--------------|--------------------|
| Equipo de Transporte | 2010 | 510,739 |
| Maquinaria y Herramienta | 2010 | 16,390 |
| Equipo de Comunicación | 2010 | 753,044 |
| Equipo de Cómputo Electrónico | 2010 | 334,517 |
| Mobiliario y Equipo de Oficina | 2017 | 383,756 |
| Equipo de Cómputo | 2017 | 1,034,693 |
| Equipo de Comunicación | 2017 | 82,035 |
| Equipo de Computo | 2018 | 205,248 |
| | Total | \$3,320,422 |

HACIENDA PÚBLICA / PATRIMONIO GENERADO

| Concepto | 2024 | 2023 |
|--|--------------------|--------------------|
| Resultado del Ejercicio (Ahorro / Desahorro) | \$8,943,321 | \$5,918,740 |
| Resultado de Ejercicios Anteriores | (783,045) | (583,212) |
| Rectificaciones de Resultados de Ejercicios Anteriores | (962,575) | (962,540) |
| Total | \$7,197,701 | \$4,369,988 |

IV) NOTAS AL ESTADO DE FLUJOS DE EFECTIVO

Análisis del Efectivo y Equivalentes al Efectivo al 31 de diciembre de 2024 y 2023.

| Concepto | diciembre 2024 | diciembre 2023 |
|---|---------------------|--------------------|
| Efectivo | \$0 | \$0 |
| Bancos / Tesorería | \$13,912,240 | \$9,917,814 |
| Bancos/Dependencias y Otros | 0 | 0 |
| Inversiones Temporales (Hasta 3 meses) | 0 | 0 |
| Fondos con Afectación Específica | 0 | 0 |
| Depósitos de Fondos de Terceros en Garantía y/o Administración | 0 | 0 |
| Otros Efectivos y Equivalentes | 0 | 0 |
| Total de Efectivo y Equivalentes | \$13,912,240 | \$9,917,814 |



Conciliación de los Flujos de Efectivo Netos de las Actividades de Operación y los saldos de Resultados del Ejercicio (Ahorro / Desahorro) al 31 de diciembre de 2024 y 2023.

| Concepto | diciembre 2024 | diciembre 2023 |
|--|--------------------|--------------------|
| Resultados del Ejercicio Ahorro/Desahorro | \$8,943,321 | \$5,918,740 |
| Movimientos de partidas (o rubros) que no afectan el efectivo | | |
| Depreciación | 0 | 0 |
| Amortización | 0 | 0 |
| Incrementos en las provisiones | 0 | 0 |
| Incremento en inversiones producido por revaluación | 0 | 0 |
| Ganancia/pérdida en venta de bienes muebles, inmuebles e intangibles | 0 | 0 |
| Incremento en cuentas por cobrar | 0 | 0 |
| Flujos de Efectivo Netos de las Actividades de Operación | \$8,943,321 | \$5,918,740 |

NOTAS DE MEMORIA (CUENTAS DE ORDEN)

CUENTAS DE ORDEN CONTABLES

Valores

No aplica.

Emisión de Obligaciones

No aplica.

Avales y Garantías

No aplica.

Juicios

Al 31 de diciembre de 2024 el Instituto Estatal de Educación para Adultos tiene un saldo en la cuenta **Demandas Judiciales en Proceso de Resolución** de **\$733,418.66** los cuales corresponden a Pasivos contingentes por juicios laborales.

Inversión mediante Proyectos para Prestación de Servicios (PPS) y Similares

No aplica.

Bienes Concesionados o en Comodato

Al 31 de diciembre de 2024 el Instituto Estatal de Educación para Adultos tiene **Bienes Bajo Contrato en Comodato** con el Instituto Nacional de Educación para Adultos por **\$ (12,817,384)**.

El INEEA no tiene valores en custodia de instrumentos prestados a formadores de mercado e instrumentos de crédito recibidos en garantía de los formadores de mercado u otros, por lo que no emite este tipo de instrumentos, asimismo, no suscribe contratos de construcciones.



CUENTAS DE ORDEN PRESUPUESTARIO

| Cuentas de Orden Presupuestarias de Ingresos | |
|--|-------------------|
| Concepto | diciembre 2024 |
| Ley de Ingresos Estimada | \$95,236,300 |
| Ley de Ingresos por Ejecutar | (400,157) |
| Modificaciones a la Ley de Ingresos Estimada | (1,198,242) |
| Ley de Ingresos Devengada | 0 |
| Ley de Ingresos Recaudada | (93,637,901) |

| Cuentas de Orden Presupuestarias de Egresos | |
|---|-------------------|
| Concepto | diciembre 2024 |
| Presupuesto de Egresos Aprobado | \$(95,236,300) |
| Presupuesto de Egresos por Ejercer | 9,000,440 |
| Modificaciones al Presupuesto de Egresos Aprobado | 1,198,242 |
| Presupuesto de Egresos Comprometido | 0 |
| Presupuesto de Egresos Devengado | 0 |
| Presupuesto de Egresos Ejercido | 3,531,385 |
| Presupuesto de Egresos Pagado | 81,506,233 |

Estas Notas son parte integrante de los Estados Financieros de la Cuenta Pública Anual del ejercicio fiscal 2024, del 1 de enero al 31 de diciembre de 2024.



Cuenta Pública Anual 2024
INSTITUTO ESTATAL DE EDUCACIÓN PARA ADULTOS
Conciliación entre los Ingresos Presupuestarios y Contables
Del 1 de enero al 31 de diciembre de 2024
(Cifras en Pesos)



| Concepto | 2024 |
|--|-------------------|
| 1. Total de Ingresos Presupuestarios | 93,637,902 |
| 2. Más Ingresos Contables No Presupuestarios | 404,405 |
| 2.1 Ingresos Financieros | 4,199 |
| 2.2 Incremento por Variación de Inventarios | - |
| 2.3 Disminución del Exceso de Estimaciones por Pérdida o Deterioro u Obsolescencia | - |
| 2.4 Disminución del Exceso de Provisiones | - |
| 2.5 Otros Ingresos y Beneficios Varios | 400,206 |
| 2.6 Otros Ingresos Contables No Presupuestarios | - |
| 3. Menos Ingresos Presupuestarios No Contables | - |
| 3.1 Aprovechamientos Patrimoniales | - |
| 3.2 Ingresos Derivados de Financiamientos | - |
| 3.3 Otros Ingresos Presupuestarios No Contables | - |
| 4. Total de Ingresos Contables | 94,042,307 |



Cuenta Pública Anual 2024
INSTITUTO ESTATAL DE EDUCACIÓN PARA ADULTOS
Conciliación entre los Egresos Presupuestarios y los Gastos Contables
Del 1 de enero al 31 de diciembre de 2024
(Cifras en Pesos)



| Concepto | 2024 |
|--|-------------------|
| 1. Total de Egresos Presupuestarios | 85,037,618 |
| 2. Menos Egresos Presupuestarios No Contables | - |
| 2.1 Materias Primas y Materiales de Producción y Comercialización | - |
| 2.2 Materiales y Suministros | - |
| 2.3 Mobiliario y Equipo de Administración | - |
| 2.4 Mobiliario y Equipo Educacional y Recreativo | - |
| 2.5 Equipo e Instrumental Médico y de Laboratorio | - |
| 2.6 Vehículos y Equipo de Transporte | - |
| 2.7 Equipo de Defensa y Seguridad | - |
| 2.8 Maquinaria, Otros Equipos y Herramientas | - |
| 2.9 Activos Biológicos | - |
| 2.10 Bienes Inmuebles | - |
| 2.11 Activos Intangibles | - |
| 2.12 Obra Pública en Bienes de Dominio Público | - |
| 2.13 Obra Pública en Bienes Propios | - |
| 2.14 Acciones y Participaciones de Capital | - |
| 2.15 Compra de Títulos y Valores | - |
| 2.16 Concesión de Préstamos | - |
| 2.17 Inversiones en Fideicomisos, Mandatos y Otros Análogos | - |
| 2.18 Provisiones para Contingencias y Otras Erogaciones Especiales | - |
| 2.19 Amortización de la Deuda Pública | - |
| 2.20 Adeudos de Ejercicios Fiscales Anteriores (ADEFAS) | - |
| 2.21 Otros Egresos Presupuestarios No Contables | - |
| 3. Más Gastos Contables No Presupuestarios | 61,368 |
| 3.1 Estimaciones, Depreciaciones, Deterioros, Obsolescencia y Amortizaciones | 61,368 |
| 3.2 Provisiones | - |
| 3.3 Disminución de Inventarios | - |
| 3.4 Otros Gastos | - |
| 3.5 Inversión Pública no Capitalizable | - |
| 3.6 Materiales y Suministros (consumos) | - |
| 3.7 Otros Gastos Contables No Presupuestarios | - |
| 4. Total de Gastos Contables | 85,098,986 |



Información Presupuestaria

CUENTA PÚBLICA ANUAL
INSTITUTO ESTATAL DE EDUCACIÓN PARA ADULTOS

2024



Cuenta Pública Anual 2024
INSTITUTO ESTATAL DE EDUCACIÓN PARA ADULTOS
Balance Presupuestario - LDF
Del 1 de enero al 31 de diciembre de 2024
(Cifras en Pesos)



| Concepto | Estimado / Aprobado | Devengado | Recaudado / Pagado |
|---|---------------------|-------------------|--------------------|
| A. Ingresos Totales (A = A1 + A2 + A3) | 95,236,300 | 93,637,902 | 93,637,902 |
| A1. Ingresos de Libre Disposición | 5,020,933 | 4,996,321 | 4,996,321 |
| A2. Transferencias Federales Etiquetadas | 90,215,367 | 88,641,581 | 88,641,581 |
| A3. Financiamiento Neto | - | - | - |
| B. Egresos Presupuestarios (B = B1 + B2) | 95,236,300 | 85,037,618 | 81,506,233 |
| B1. Gasto No Etiquetado (sin incluir Amortización de la Deuda Pública) | 5,020,933 | 4,058,039 | 4,018,550 |
| B2. Gasto Etiquetado (sin incluir Amortización de la Deuda Pública) | 90,215,367 | 80,979,579 | 77,487,683 |
| C. Remanentes del Ejercicio Anterior (C = C1 + C2) | - | - | - |
| C1. Remanentes de Ingresos de Libre Disposición aplicados en el periodo | - | - | - |
| C2. Remanentes de Transferencias Federales Etiquetadas aplicados en el periodo | - | - | - |
| I. Balance Presupuestario (I = A - B + C) | - | 8,600,284 | 12,131,669 |
| II. Balance Presupuestario sin Financiamiento Neto (II = I - A3) | - | 8,600,284 | 12,131,669 |
| III. Balance Presupuestario sin Financiamiento Neto y sin Remanentes del Ejercicio Anterior (III = II - C) | - | 8,600,284 | 12,131,669 |

| Concepto | Aprobado | Devengado | Pagado |
|--|----------|------------------|-------------------|
| E. Intereses, Comisiones y Gastos de la Deuda (E = E1 + E2) | - | - | - |
| E1. Intereses, Comisiones y Gastos de la Deuda con Gasto No Etiquetado | - | - | - |
| E2. Intereses, Comisiones y Gastos de la Deuda con Gasto Etiquetado | - | - | - |
| IV. Balance Primario (IV = III + E) | - | 8,600,284 | 12,131,669 |

| Concepto | Estimado / Aprobado | Devengado | Recaudado / Pagado |
|---|---------------------|-----------|--------------------|
| F. Financiamiento (F = F1 + F2) | - | - | - |
| F1. Financiamiento con Fuente de Pago de Ingresos de Libre Disposición | - | - | - |
| F2. Financiamiento con Fuente de Pago de Transferencias Federales Etiquetadas | - | - | - |
| G. Amortización de la Deuda (G = G1 + G2) | - | - | - |
| G1. Amortización de la Deuda Pública con Gasto No Etiquetado | - | - | - |
| G2. Amortización de la Deuda Pública con Gasto Etiquetado | - | - | - |
| A3. Financiamiento Neto (A3 = F - G) | - | - | - |

| Concepto | Estimado / Aprobado | Devengado | Recaudado / Pagado |
|---|---------------------|------------------|--------------------|
| A1. Ingresos de Libre Disposición | 5,020,933 | 4,996,321 | 4,996,321 |
| A3.1 Financiamiento Neto con Fuente de Pago de Ingresos de Libre Disposición (A3.1 = F1 - G1) | - | - | - |
| F1. Financiamiento con Fuente de Pago de Ingresos de Libre Disposición | - | - | - |
| G1. Amortización de la Deuda Pública con Gasto No Etiquetado | - | - | - |
| B1. Gasto No Etiquetado (sin incluir Amortización de la Deuda Pública) | 5,020,933 | 4,058,039 | 4,018,550 |
| C1. Remanentes de Ingresos de Libre Disposición aplicados en el periodo | - | - | - |
| V. Balance Presupuestario de Recursos Disponibles (V = A1 + A3.1 - B1 + C1) | - | 938,282 | 977,771 |
| VI. Balance Presupuestario de Recursos Disponibles sin Financiamiento Neto (VI = V - A3.1) | - | 938,282 | 977,771 |

| Concepto | Estimado / Aprobado | Devengado | Recaudado / Pagado |
|---|---------------------|-------------------|--------------------|
| A2. Transferencias Federales Etiquetadas | 90,215,367 | 88,641,581 | 88,641,581 |
| A3.2 Financiamiento Neto con Fuente de Pago de Transferencias Federales Etiquetadas (A3.2 = F2 - G2) | - | - | - |
| F2. Financiamiento con Fuente de Pago de Transferencias Federales Etiquetadas | - | - | - |
| G2. Amortización de la Deuda Pública con Gasto Etiquetado | - | - | - |
| B2. Gasto Etiquetado (sin incluir Amortización de la Deuda Pública) | 90,215,367 | 80,979,579 | 77,487,683 |
| C2. Remanentes de Transferencias Federales Etiquetadas aplicados en el periodo | - | - | - |
| VII. Balance Presupuestario de Recursos Etiquetados (VII = A2 + A3.2 - B2 + C2) | - | 7,662,002 | 11,153,898 |
| VIII. Balance Presupuestario de Recursos Etiquetados sin Financiamiento Neto (VIII = VII - A3.2) | - | 7,662,002 | 11,153,898 |



Cuenta Pública Anual 2024
INSTITUTO ESTATAL DE EDUCACIÓN PARA ADULTOS
Estado Analítico de Ingresos
Del 1 de enero al 31 de diciembre de 2024
(Cifras en Pesos)



| Rubro de Ingresos | Ingreso | | | | | Diferencia |
|---|-------------------|----------------------------|-------------------|-------------------|-------------------|--------------------|
| | Estimado | Ampliaciones y Reducciones | Modificado | Devengado | Recaudado | |
| | (1) | (2) | (3 = 1 + 2) | (4) | (5) | |
| Impuestos | - | - | - | - | - | - |
| Cuotas y Aportaciones de Seguridad Social | - | - | - | - | - | - |
| Contribuciones de Mejoras | - | - | - | - | - | - |
| Derechos | - | - | - | - | - | - |
| Productos | - | - | - | - | - | - |
| Aprovechamientos | - | - | - | - | - | - |
| Ingresos por Venta de Bienes, Prestación de Servicios y Otros Ingresos | - | - | - | - | - | - |
| Participaciones, Aportaciones, Convenios, Incentivos Derivados de la Colaboración Fiscal y Fondos Distintos de Aportaciones | 90,215,367 | (1,573,786) | 88,641,581 | 88,641,581 | 88,641,581 | (1,573,786) |
| Transferencias, Asignaciones, Subsidios y Subvenciones, y Pensiones y Jubilaciones | 5,020,933 | (24,612) | 4,996,321 | 4,996,321 | 4,996,321 | (24,612) |
| Ingresos Derivados de Financiamientos | - | - | - | - | - | - |
| Total | 95,236,300 | (1,598,398) | 93,637,902 | 93,637,902 | 93,637,902 | (1,598,398) |
| Ingresos excedentes | | | | | | |

| Estado Analítico de Ingresos Por Fuente de Financiamiento | Ingreso | | | | | Diferencia |
|---|------------------|----------------------------|------------------|------------------|------------------|-----------------|
| | Estimado | Ampliaciones y Reducciones | Modificado | Devengado | Recaudado | |
| | (1) | (2) | (3 = 1 + 2) | (4) | (5) | |
| Ingresos del Poder Ejecutivo Federal o Estatal y de los Municipios | - | - | - | - | - | - |
| Impuestos | - | - | - | - | - | - |
| Cuotas y Aportaciones de Seguridad Social | - | - | - | - | - | - |
| Contribuciones de Mejoras | - | - | - | - | - | - |
| Derechos | - | - | - | - | - | - |
| Productos ¹ | - | - | - | - | - | - |
| Aprovechamientos ² | - | - | - | - | - | - |
| Participaciones, Aportaciones, Convenios, Incentivos Derivados de la Colaboración Fiscal y Fondos Distintos de Aportaciones | - | - | - | - | - | - |
| Transferencias, Asignaciones, Subsidios y Subvenciones, y Pensiones y Jubilaciones | - | - | - | - | - | - |
| Ingresos de los Entes Públicos de los Poderes Legislativo y Judicial, de los Órganos Autónomos y del Sector Paraestatal o Paramunicipal, así como de las Empresas Productivas del Estado | 5,020,933 | (24,612) | 4,996,321 | 4,996,321 | 4,996,321 | (24,612) |
| Cuotas y Aportaciones de Seguridad Social | - | - | - | - | - | - |
| Productos ¹ | - | - | - | - | - | - |
| Ingresos por Venta de Bienes, Prestación de Servicios y Otros Ingresos ³ | - | - | - | - | - | - |
| Transferencias, Asignaciones, Subsidios y Subvenciones, y Pensiones y Jubilaciones | 5,020,933 | (24,612) | 4,996,321 | 4,996,321 | 4,996,321 | (24,612) |
| Ingresos Derivados de Financiamientos | - | - | - | - | - | - |
| Ingresos Derivados de Financiamientos | - | - | - | - | - | - |
| Total | 5,020,933 | (24,612) | 4,996,321 | 4,996,321 | 4,996,321 | (24,612) |
| Ingresos excedentes | | | | | | |

¹ Incluye intereses que generan las cuentas bancarias de los entes públicos en productos.

² Incluye donativos en efectivo del Poder Ejecutivo, entre otros aprovechamientos.

³ Se refiere a los ingresos propios obtenidos por los Poderes Legislativo y Judicial, los Órganos Autónomos y las entidades de la administración pública paraestatal y paramunicipal, por sus actividades diversas no inherentes a su operación que generan recursos y que no sean ingresos por venta de bienes o prestación de servicios, tales como donativos en efectivo, entre otros.



Cuenta Pública Anual 2024
INSTITUTO ESTATAL DE EDUCACIÓN PARA ADULTOS
Estado Analítico de Ingresos Detallado - LDF
Del 1 de enero al 31 de diciembre de 2024
(Cifras en Pesos)



| Concepto | Ingreso | | | | | Diferencia |
|---|------------|--------------------------------|------------|------------|------------|-------------|
| | Estimado | Ampliaciones/ (Reducciones) | Modificado | Devengado | Recaudado | |
| Ingresos de Libre Disposición | | | | | | |
| <i>Impuestos</i> | - | - | - | - | - | - |
| <i>Cuotas y Aportaciones de Seguridad Social</i> | - | - | - | - | - | - |
| <i>Contribuciones de Mejoras</i> | - | - | - | - | - | - |
| <i>Derechos</i> | - | - | - | - | - | - |
| <i>Productos</i> | - | - | - | - | - | - |
| <i>Aprovechamientos</i> | - | - | - | - | - | - |
| <i>Ingresos por Venta de Bienes y Prestación de Servicios</i> | - | - | - | - | - | - |
| <i>Participaciones</i> | - | - | - | - | - | - |
| Fondo General de Participaciones | - | - | - | - | - | - |
| Fondo de Fomento Municipal | - | - | - | - | - | - |
| Fondo de Fiscalización y Recaudación | - | - | - | - | - | - |
| Fondo de Compensación | - | - | - | - | - | - |
| Fondo de Extracción de Hidrocarburos | - | - | - | - | - | - |
| Impuesto Especial Sobre Producción y Servicios | - | - | - | - | - | - |
| 0.136% de la Recaudación Federal Participable | - | - | - | - | - | - |
| 3.17% Sobre Extracción de Petróleo | - | - | - | - | - | - |
| Gasolinas y Diésel | - | - | - | - | - | - |
| Fondo del Impuesto Sobre la Renta | - | - | - | - | - | - |
| Fondo de Estabilización de los Ingresos de las Ent. Fed. | - | - | - | - | - | - |
| <i>Incentivos Derivados de la Colaboración Fiscal</i> | - | - | - | - | - | - |
| Tenencia o Uso de Vehículos | - | - | - | - | - | - |
| Fondo de Compensación ISAN | - | - | - | - | - | - |
| Impuesto Sobre Automóviles Nuevos | - | - | - | - | - | - |
| Fondo de Compensación de Repecos-Intermedios | - | - | - | - | - | - |
| Otros Incentivos Económicos | - | - | - | - | - | - |
| Transferencias y Asignaciones | 5,020,933 | (24,612) | 4,996,321 | 4,996,321 | 4,996,321 | (24,612) |
| <i>Convenios</i> | - | - | - | - | - | - |
| Otros Convenios y Subsidios | - | - | - | - | - | - |
| <i>Otros Ingresos de Libre Disposición</i> | - | - | - | - | - | - |
| Participaciones en Ingresos Locales | - | - | - | - | - | - |
| Otros Ingresos de Libre Disposición | - | - | - | - | - | - |
| Total de Ingresos de Libre Disposición | 5,020,933 | (24,612) | 4,996,321 | 4,996,321 | 4,996,321 | (24,612) |
| Ingresos Excedentes de Ingresos de Libre Disposición | | | | | | |
| Transferencias Federales Etiquetadas | | | | | | |
| <i>Aportaciones</i> | 83,525,336 | 2,671,035 | 86,196,371 | 86,196,371 | 86,196,371 | 2,671,035 |
| Fondo de Aport. para la Nómina Educativa y Gto. Op. | - | - | - | - | - | - |
| Fondo de Aportaciones para los Servicios de Salud | - | - | - | - | - | - |
| Fondo de Aportaciones para la Infraestructura Social | - | - | - | - | - | - |
| Fondo de Aport. para el Fortalecimiento de los Municipios y de las Demarcaciones Territoriales del Distrito Federal | - | - | - | - | - | - |
| Fondo de Aportaciones Múltiples | - | - | - | - | - | - |
| Fondo de Aport. para la Educación Tec. y de Adultos | 83,525,336 | 2,671,035 | 86,196,371 | 86,196,371 | 86,196,371 | 2,671,035 |
| Fondo de Aportaciones para la Seguridad Pública de los Estados y del Distrito Federal | - | - | - | - | - | - |
| Fondo de Aportaciones para el Fortalecimiento de las Entidades Federativas | - | - | - | - | - | - |
| Convenios | 6,690,031 | (4,244,821) | 2,445,210 | 2,445,210 | 2,445,210 | (4,244,821) |
| Convenios de Protección Social en Salud | - | - | - | - | - | - |
| Convenios de Descentralización | - | - | - | - | - | - |
| Convenios de Reasignación | - | - | - | - | - | - |
| Otros Convenios y Subsidios | 6,690,031 | (4,244,821) | 2,445,210 | 2,445,210 | 2,445,210 | (4,244,821) |
| <i>Fondos Distintos de Aportaciones</i> | - | - | - | - | - | - |
| Fondo para Entidades Federativas y Municipios Productores de Hidrocarburos | - | - | - | - | - | - |
| Fondo Minero | - | - | - | - | - | - |
| <i>Transferencias, Asignaciones, Subsidios y Subvenciones, y Pensiones y Jubilaciones</i> | - | - | - | - | - | - |
| <i>Otras Transferencias Federales Etiquetadas</i> | - | - | - | - | - | - |
| Total de Transferencias Federales Etiquetadas | 90,215,367 | (1,573,786) | 88,641,581 | 88,641,581 | 88,641,581 | (1,573,786) |
| Ingresos Derivados de Financiamientos | - | - | - | - | - | - |
| <i>Ingresos Derivados de Financiamientos</i> | - | - | - | - | - | - |
| Total de Ingresos | 95,236,300 | (1,598,398) | 93,637,902 | 93,637,902 | 93,637,902 | (1,598,398) |
| Datos Informativos | | | | | | |
| 1. Ingresos Derivados de Financiamientos con Fuente de Pago de Ingresos de Libre Disposición | - | - | - | - | - | - |
| 2. Ingresos Derivados de Financiamientos con Fuente de Pago de Transferencias Federales Etiquetadas | - | - | - | - | - | - |
| 3. Ingresos Derivados de Financiamientos | - | - | - | - | - | - |



Cuenta Pública Anual 2024
INSTITUTO ESTATAL DE EDUCACIÓN PARA ADULTOS
Estado Analítico del Ejercicio del Presupuesto de Egresos
Clasificación por Objeto del Gasto (Capítulo y Concepto)
Del 1 de enero al 31 de diciembre de 2024
(Cifras en Pesos)



| Concepto | Egresos | | | | | Subejercicio 6 = (3 - 4) |
|--|-------------------|--------------------------------|-------------------|-------------------|-------------------|-------------------------------|
| | Aprobado | Ampliaciones/ (Reducciones) | Modificado | Devengado | Pagado | |
| | 1 | 2 | 3 = (1 + 2) | 4 | 5 | |
| Servicios Personales | 59,897,243 | 2,671,035 | 62,568,278 | 54,333,480 | 52,502,378 | 8,234,798 |
| Remuneraciones al Personal de Carácter Permanente | 18,867,590 | 460,694 | 19,328,284 | 17,300,607 | 17,300,607 | 2,027,677 |
| Remuneraciones al Personal de Carácter Transitorio | 1,768,261 | - | 1,768,261 | 1,560,651 | 1,560,651 | 207,610 |
| Remuneraciones Adicionales y Especiales | 4,186,423 | 115,000 | 4,301,423 | 4,004,610 | 4,003,049 | 296,813 |
| Seguridad Social | 7,245,152 | 165,741 | 7,410,893 | 4,702,169 | 4,354,836 | 2,708,724 |
| Otras Prestaciones Sociales y Económicas | 27,829,817 | 1,929,600 | 29,759,417 | 26,765,443 | 25,283,235 | 2,993,974 |
| Previsiones | - | - | - | - | - | - |
| Pago de Estímulos a Servidores Públicos | - | - | - | - | - | - |
| Materiales y Suministros | 1,644,312 | 135,614 | 1,779,926 | 1,694,460 | 1,423,277 | 85,466 |
| Materiales de Admón, Emisión de Doctos. y Artículos Oficiales | 685,000 | 139,362 | 824,362 | 763,883 | 564,545 | 60,479 |
| Alimentos y Utensilios | 94,312 | 7,896 | 102,208 | 77,431 | 74,315 | 24,777 |
| Materias Primas y Materiales de Producción y Comercialización | - | - | - | - | - | - |
| Materiales y Artículos de Construcción y de Reparación | 105,000 | (9,792) | 95,208 | 95,208 | 76,242 | - |
| Productos Químicos, Farmacéuticos y de Laboratorio | 15,000 | (11,357) | 3,643 | 3,643 | 548 | - |
| Combustibles, Lubricantes y Aditivos | 525,000 | 9,000 | 534,000 | 533,790 | 533,790 | 210 |
| Vestuario, Blancos, Prendas de Protección y Artículos Deportivos | 55,000 | (479) | 54,521 | 54,521 | 36,645 | - |
| Materiales y Suministros Para Seguridad | - | - | - | - | - | - |
| Herramientas, Refacciones y Accesorios Menores | 165,000 | 984 | 165,984 | 165,984 | 137,192 | - |
| Servicios Generales | 12,363,989 | (941,388) | 11,422,601 | 11,142,588 | 10,722,308 | 280,013 |
| Servicios Básicos | 844,500 | (100,665) | 743,835 | 726,569 | 726,569 | 17,266 |
| Servicios de Arrendamiento | 3,080,702 | (425,052) | 2,655,650 | 2,579,006 | 2,579,006 | 76,644 |
| Servicios Profesionales, Científicos, Técnicos y Otros Servicios | 5,174,488 | (203,398) | 4,971,090 | 4,948,185 | 4,834,217 | 22,905 |
| Servicios Financieros, Bancarios y Comerciales | 190,000 | (61,926) | 128,074 | 128,068 | 128,068 | 6 |
| Servicios de Instalación, Reparación, Mantto. y Conservación | 1,878,520 | (205,532) | 1,672,988 | 1,672,988 | 1,376,510 | - |
| Servicios de Comunicación Social y Publicidad | - | - | - | - | - | - |
| Servicios de Traslado y Viáticos | 769,879 | (31,269) | 738,610 | 714,876 | 714,876 | 23,734 |
| Servicios Oficiales | 148,400 | 7,834 | 156,234 | 133,323 | 131,053 | 22,911 |
| Otros Servicios Generales | 277,500 | 78,620 | 356,120 | 239,573 | 232,009 | 116,547 |
| Transferencias, Asignaciones, Subsidios y Otras Ayudas | 21,330,756 | (3,463,659) | 17,867,097 | 17,867,090 | 16,858,270 | 7 |
| Transferencias Internas y Asignaciones al Sector Público | - | - | - | - | - | - |
| Transferencias al Resto del Sector Público | - | - | - | - | - | - |
| Subsidios y Subvenciones | 6,690,031 | (4,244,821) | 2,445,210 | 2,445,210 | 2,445,210 | - |
| Ayudas Sociales | 14,640,725 | 781,162 | 15,421,887 | 15,421,880 | 14,413,060 | 7 |
| Pensiones y Jubilaciones | - | - | - | - | - | - |
| Transferencias a Fideicomisos, Mandatos y Otros Análogos | - | - | - | - | - | - |
| Transferencias a la Seguridad Social | - | - | - | - | - | - |
| Donativos | - | - | - | - | - | - |
| Transferencias al Exterior | - | - | - | - | - | - |
| Bienes Muebles, Inmuebles e Intangibles | - | - | - | - | - | - |
| Mobiliario y Equipo de Administración | - | - | - | - | - | - |
| Mobiliario y Equipo Educacional y Recreativo | - | - | - | - | - | - |
| Equipo e Instrumental Médico y de Laboratorio | - | - | - | - | - | - |
| Vehículos y Equipo de Transporte | - | - | - | - | - | - |
| Equipo de Defensa y Seguridad | - | - | - | - | - | - |
| Maquinaria, Otros Equipos y Herramientas | - | - | - | - | - | - |
| Activos Biológicos | - | - | - | - | - | - |
| Bienes Inmuebles | - | - | - | - | - | - |
| Activos Intangibles | - | - | - | - | - | - |
| Inversión Pública | - | - | - | - | - | - |
| Obra Pública en Bienes de Dominio Público | - | - | - | - | - | - |
| Obra Pública en Bienes Propios | - | - | - | - | - | - |
| Proyectos Productivos y Acciones de Fomento | - | - | - | - | - | - |
| Inversiones Financieras y Otras Provisiones | - | - | - | - | - | - |
| Inversiones Para el Fomento de Actividades Productivas | - | - | - | - | - | - |
| Acciones y Participaciones de Capital | - | - | - | - | - | - |
| Compra de Títulos y Valores | - | - | - | - | - | - |
| Concesión de Préstamos | - | - | - | - | - | - |
| Inversiones en Fideicomisos, Mandatos y Otros Análogos | - | - | - | - | - | - |
| Otras Inversiones Financieras | - | - | - | - | - | - |
| Provisiones para Contingencias y Otras Erogaciones Especiales | - | - | - | - | - | - |
| Participaciones y Aportaciones | - | - | - | - | - | - |
| Participaciones | - | - | - | - | - | - |
| Aportaciones | - | - | - | - | - | - |
| Convenios | - | - | - | - | - | - |
| Deuda Pública | - | - | - | - | - | - |
| Amortización de la Deuda Pública | - | - | - | - | - | - |
| Intereses de la Deuda Pública | - | - | - | - | - | - |
| Comisiones de la Deuda Pública | - | - | - | - | - | - |
| Gastos de la Deuda Pública | - | - | - | - | - | - |
| Costo por Coberturas | - | - | - | - | - | - |
| Apoyos Financieros | - | - | - | - | - | - |
| Adeudos de Ejercicios Fiscales Anteriores (Adefas) | - | - | - | - | - | - |
| Total del Gasto | 95,236,300 | (1,598,398) | 93,637,902 | 85,037,618 | 81,506,233 | 8,600,284 |



Cuenta Pública Anual 2024
INSTITUTO ESTATAL DE EDUCACIÓN PARA ADULTOS
Estado Analítico del Ejercicio del Presupuesto de Egresos Detallado - LDF
Clasificación por Objeto del Gasto (Capítulo y Concepto)
Del 1 de enero al 31 de diciembre de 2024
(Cifras en Pesos)



| Concepto | Egresos | | | | | Subejercicio |
|---|------------------|------------------------------|------------------|------------------|------------------|----------------|
| | Aprobado | Ampliaciones / (Reducciones) | Modificado | Devengado | Pagado | |
| Gasto No Etiquetado | 5,020,933 | (24,612) | 4,996,321 | 4,058,039 | 4,018,550 | 938,282 |
| Servicios Personales | 3,989,660 | - | 3,989,660 | 3,416,857 | 3,411,270 | 572,803 |
| Remuneraciones al Personal de Carácter Permanente | 1,757,952 | - | 1,757,952 | 1,604,561 | 1,604,561 | 153,391 |
| Remuneraciones al Personal de Carácter Transitorio | 756,240 | - | 756,240 | 635,500 | 635,500 | 120,740 |
| Remuneraciones Adicionales y Especiales | 484,624 | - | 484,624 | 423,067 | 421,506 | 61,557 |
| Seguridad Social | 219,580 | - | 219,580 | 191,992 | 187,966 | 27,588 |
| Otras Prestaciones Sociales y Económicas | 771,264 | - | 771,264 | 561,737 | 561,737 | 209,527 |
| Previsiones | - | - | - | - | - | - |
| Pago de Estímulos a Servidores Públicos | - | - | - | - | - | - |
| Materiales y Suministros | 144,312 | 162,396 | 306,708 | 221,242 | 197,174 | 85,466 |
| Materiales de Admón., Emisión de Doctos. y Art. Oficiales | 25,000 | 144,500 | 169,500 | 109,021 | 88,069 | 60,479 |
| Alimentos y Utensilios | 94,312 | 7,896 | 102,208 | 77,431 | 74,315 | 24,777 |
| Materias Primas y Materiales de Prod. y Comercialización | - | - | - | - | - | - |
| Materiales y Artículos de Construcción y de Reparación | - | - | - | - | - | - |
| Productos Químicos, Farmacéuticos y de Laboratorio | - | - | - | - | - | - |
| Combustibles, Lubricantes y Aditivos | 25,000 | - | 25,000 | 24,790 | 24,790 | 210 |
| Vestuario, Blancos, Prendas de Protección y Art. Deportivos | - | - | - | - | - | - |
| Materiales y Suministros Para Seguridad | - | - | - | - | - | - |
| Herramientas, Refacciones y Accesorios Menores | - | 10,000 | 10,000 | 10,000 | 10,000 | - |
| Servicios Generales | 886,961 | (187,008) | 699,953 | 419,940 | 410,106 | 280,013 |
| Servicios Básicos | 42,000 | (1,167) | 40,833 | 23,567 | 23,567 | 17,266 |
| Servicios de Arrendamiento | 435,060 | (320,912) | 114,148 | 37,504 | 37,504 | 76,644 |
| Servicios Profesionales, Científicos, Técnicos y Otros Serv. | 24,001 | (667) | 23,334 | 429 | 429 | 22,905 |
| Servicios Financieros, Bancarios y Comerciales | - | 1,879 | 1,879 | 1,873 | 1,873 | 6 |
| Servicios de Instalación, Reparación, Mantto. y Conservación | - | - | - | - | - | - |
| Servicios de Comunicación Social y Publicidad | - | - | - | - | - | - |
| Servicios de Traslado y Viáticos | 90,000 | 27,900 | 117,900 | 94,166 | 94,166 | 23,734 |
| Servicios Oficiales | 78,400 | 7,834 | 86,234 | 63,323 | 61,053 | 22,911 |
| Otros Servicios Generales | 217,500 | 98,125 | 315,625 | 199,078 | 191,514 | 116,547 |
| Transferencias, Asignaciones, Subsidios y Otras Ayudas | - | - | - | - | - | - |
| Transferencias Internas y Asignaciones al Sector Público | - | - | - | - | - | - |
| Transferencias al Resto del Sector Público | - | - | - | - | - | - |
| Subsidios y Subvenciones | - | - | - | - | - | - |
| Ayudas Sociales | - | - | - | - | - | - |
| Pensiones y Jubilaciones | - | - | - | - | - | - |
| Transferencias a Fideicomisos, Mandatos y Otros Análogos | - | - | - | - | - | - |
| Transferencias a la Seguridad Social | - | - | - | - | - | - |
| Donativos | - | - | - | - | - | - |
| Transferencias al Exterior | - | - | - | - | - | - |
| Bienes Muebles, Inmuebles e Intangibles | - | - | - | - | - | - |
| Mobiliario y Equipo de Administración | - | - | - | - | - | - |
| Mobiliario y Equipo Educacional y Recreativo | - | - | - | - | - | - |
| Equipo e Instrumental Médico y de Laboratorio | - | - | - | - | - | - |
| Vehículos y Equipo de Transporte | - | - | - | - | - | - |
| Equipo de Defensa y Seguridad | - | - | - | - | - | - |
| Maquinaria, Otros Equipos y Herramientas | - | - | - | - | - | - |
| Activos Biológicos | - | - | - | - | - | - |
| Bienes Inmuebles | - | - | - | - | - | - |
| Activos Intangibles | - | - | - | - | - | - |
| Inversión Pública | - | - | - | - | - | - |
| Obra Pública en Bienes de Dominio Público | - | - | - | - | - | - |
| Obra Pública en Bienes Propios | - | - | - | - | - | - |
| Proyectos Productivos y Acciones de Fomento | - | - | - | - | - | - |
| Inversiones Financieras y Otras Provisiones | - | - | - | - | - | - |
| Inversiones Para el Fomento de Actividades Productivas | - | - | - | - | - | - |
| Acciones y Participaciones de Capital | - | - | - | - | - | - |
| Compra de Títulos y Valores | - | - | - | - | - | - |
| Concesión de Préstamos | - | - | - | - | - | - |
| Inversiones en Fideicomisos, Mandatos y Otros Análogos | - | - | - | - | - | - |
| Fideicomiso de Desastres Naturales (Informativo) | - | - | - | - | - | - |
| Otras Inversiones Financieras | - | - | - | - | - | - |
| Provisiones para Contingencias y Otras Erogaciones Especiales | - | - | - | - | - | - |
| Participaciones y Aportaciones | - | - | - | - | - | - |
| Participaciones | - | - | - | - | - | - |
| Aportaciones | - | - | - | - | - | - |
| Convenios | - | - | - | - | - | - |
| Deuda Pública | - | - | - | - | - | - |
| Amortización de la Deuda Pública | - | - | - | - | - | - |
| Intereses de la Deuda Pública | - | - | - | - | - | - |
| Comisiones de la Deuda Pública | - | - | - | - | - | - |
| Gastos de la Deuda Pública | - | - | - | - | - | - |
| Costo por Coberturas | - | - | - | - | - | - |
| Apoyos Financieros | - | - | - | - | - | - |
| Adeudos de Ejercicios Fiscales Anteriores (Adefas) | - | - | - | - | - | - |



Cuenta Pública Anual 2024
INSTITUTO ESTATAL DE EDUCACIÓN PARA ADULTOS
Estado Analítico del Ejercicio del Presupuesto de Egresos Detallado - LDF
Clasificación por Objeto del Gasto (Capítulo y Concepto)
Del 1 de enero al 31 de diciembre de 2024
(Cifras en Pesos)



| Concepto | Egresos | | | | | Subejercicio |
|---|-------------------|------------------------------|-------------------|-------------------|-------------------|------------------|
| | Aprobado | Ampliaciones / (Reducciones) | Modificado | Devengado | Pagado | |
| Gasto Etiquetado | 90,215,367 | (1,573,786) | 88,641,581 | 80,979,579 | 77,487,683 | 7,662,002 |
| Servicios Personales | 55,907,583 | 2,671,035 | 58,578,618 | 50,916,623 | 49,091,108 | 7,661,995 |
| Remuneraciones al Personal de Carácter Permanente | 17,109,638 | 460,694 | 17,570,332 | 15,696,046 | 15,696,046 | 1,874,286 |
| Remuneraciones al Personal de Carácter Transitorio | 1,012,021 | - | 1,012,021 | 925,151 | 925,151 | 86,870 |
| Remuneraciones Adicionales y Especiales | 3,701,799 | 115,000 | 3,816,799 | 3,581,543 | 3,581,543 | 235,256 |
| Seguridad Social | 7,025,572 | 165,741 | 7,191,313 | 4,510,177 | 4,166,870 | 2,681,136 |
| Otras Prestaciones Sociales y Económicas | 27,058,553 | 1,929,600 | 28,988,153 | 26,203,706 | 24,721,498 | 2,784,447 |
| Previsiones | - | - | - | - | - | - |
| Pago de Estímulos a Servidores Públicos | - | - | - | - | - | - |
| Materiales y Suministros | 1,500,000 | (26,782) | 1,473,218 | 1,473,218 | 1,226,103 | - |
| Materiales de Admón., Emisión de Doctos. y Art. Oficiales | 660,000 | (5,138) | 654,862 | 654,862 | 476,476 | - |
| Alimentos y Utensilios | - | - | - | - | - | - |
| Materias Primas y Materiales de Prod. y Comercialización | - | - | - | - | - | - |
| Materiales y Artículos de Construcción y de Reparación | 105,000 | (9,792) | 95,208 | 95,208 | 76,242 | - |
| Productos Químicos, Farmacéuticos y de Laboratorio | 15,000 | (11,357) | 3,643 | 3,643 | 548 | - |
| Combustibles, Lubricantes y Aditivos | 500,000 | 9,000 | 509,000 | 509,000 | 509,000 | - |
| Vestuario, Blancos, Prendas de Protección y Art. Deportivos | 55,000 | (479) | 54,521 | 54,521 | 36,645 | - |
| Materiales y Suministros Para Seguridad | - | - | - | - | - | - |
| Herramientas, Refacciones y Accesorios Menores | 165,000 | (9,016) | 155,984 | 155,984 | 127,192 | - |
| Servicios Generales | 11,477,028 | (754,380) | 10,722,648 | 10,722,648 | 10,312,202 | - |
| Servicios Básicos | 802,500 | (99,498) | 703,002 | 703,002 | 703,002 | - |
| Servicios de Arrendamiento | 2,645,642 | (104,140) | 2,541,502 | 2,541,502 | 2,541,502 | - |
| Servicios Profesionales, Científicos, Técnicos y Otros Serv. | 5,150,487 | (202,731) | 4,947,756 | 4,947,756 | 4,833,788 | - |
| Servicios Financieros, Bancarios y Comerciales | 190,000 | (63,805) | 126,195 | 126,195 | 126,195 | - |
| Servicios de Instalación, Reparación, Mantto. y Conservación | 1,878,520 | (205,532) | 1,672,988 | 1,672,988 | 1,376,510 | - |
| Servicios de Comunicación Social y Publicidad | - | - | - | - | - | - |
| Servicios de Traslado y Viáticos | 679,879 | (59,169) | 620,710 | 620,710 | 620,710 | - |
| Servicios Oficiales | 70,000 | - | 70,000 | 70,000 | 70,000 | - |
| Otros Servicios Generales | 60,000 | (19,505) | 40,495 | 40,495 | 40,495 | - |
| Transferencias, Asignaciones, Subsidios y Otras Ayudas | 21,330,756 | (3,463,659) | 17,867,097 | 17,867,090 | 16,858,270 | 7 |
| Transferencias Internas y Asignaciones al Sector Público | - | - | - | - | - | - |
| Transferencias al Resto del Sector Público | - | - | - | - | - | - |
| Subsidios y Subvenciones | 6,690,031 | (4,244,821) | 2,445,210 | 2,445,210 | 2,445,210 | - |
| Ayudas Sociales | 14,640,725 | 781,162 | 15,421,887 | 15,421,880 | 14,413,060 | 7 |
| Pensiones y Jubilaciones | - | - | - | - | - | - |
| Transferencias a Fideicomisos, Mandatos y Otros Análogos | - | - | - | - | - | - |
| Transferencias a la Seguridad Social | - | - | - | - | - | - |
| Donativos | - | - | - | - | - | - |
| Transferencias al Exterior | - | - | - | - | - | - |
| Bienes Muebles, Inmuebles e Intangibles | - | - | - | - | - | - |
| Mobiliario y Equipo de Administración | - | - | - | - | - | - |
| Mobiliario y Equipo Educacional y Recreativo | - | - | - | - | - | - |
| Equipo e Instrumental Médico y de Laboratorio | - | - | - | - | - | - |
| Vehículos y Equipo de Transporte | - | - | - | - | - | - |
| Equipo de Defensa y Seguridad | - | - | - | - | - | - |
| Maquinaria, Otros Equipos y Herramientas | - | - | - | - | - | - |
| Activos Biológicos | - | - | - | - | - | - |
| Bienes Inmuebles | - | - | - | - | - | - |
| Activos Intangibles | - | - | - | - | - | - |
| Inversión Pública | - | - | - | - | - | - |
| Obra Pública en Bienes de Dominio Público | - | - | - | - | - | - |
| Obra Pública en Bienes Propios | - | - | - | - | - | - |
| Proyectos Productivos y Acciones de Fomento | - | - | - | - | - | - |
| Inversiones Financieras y Otras Provisiones | - | - | - | - | - | - |
| Inversiones Para el Fomento de Actividades Productivas | - | - | - | - | - | - |
| Acciones y Participaciones de Capital | - | - | - | - | - | - |
| Compra de Títulos y Valores | - | - | - | - | - | - |
| Concesión de Préstamos | - | - | - | - | - | - |
| Inversiones en Fideicomisos, Mandatos y Otros Análogos | - | - | - | - | - | - |
| Fideicomiso de Desastres Naturales (Informativo) | - | - | - | - | - | - |
| Otras Inversiones Financieras | - | - | - | - | - | - |
| Provisiones para Contingencias y Otras Erogaciones Especiales | - | - | - | - | - | - |
| Participaciones y Aportaciones | - | - | - | - | - | - |
| Participaciones | - | - | - | - | - | - |
| Aportaciones | - | - | - | - | - | - |
| Convenios | - | - | - | - | - | - |
| Deuda Pública | - | - | - | - | - | - |
| Amortización de la Deuda Pública | - | - | - | - | - | - |
| Intereses de la Deuda Pública | - | - | - | - | - | - |
| Comisiones de la Deuda Pública | - | - | - | - | - | - |
| Gastos de la Deuda Pública | - | - | - | - | - | - |
| Costo por Coberturas | - | - | - | - | - | - |
| Apoyos Financieros | - | - | - | - | - | - |
| Adeudos de Ejercicios Fiscales Anteriores (Adefas) | - | - | - | - | - | - |
| Total de Egresos | 95,236,300 | (1,598,398) | 93,637,902 | 85,037,618 | 81,506,233 | 8,600,284 |



Cuenta Pública Anual 2024
INSTITUTO ESTATAL DE EDUCACIÓN PARA ADULTOS
Estado Analítico del Ejercicio del Presupuesto de Egresos
Clasificación Administrativa
Del 1 de enero al 31 de diciembre de 2024
(Cifras en Pesos)



| Concepto | Egresos | | | | | Subejercicio |
|--|----------|--------------------------------|---------------|-----------|--------|--------------|
| | Aprobado | Ampliaciones/ (Reducciones) | Modificado | Devengado | Pagado | |
| | 1 | 2 | 3 = (1 + 2) | 4 | 5 | |
| Oficina de la Gobernatura del Estado | - | - | - | - | - | - |
| Secretaría de Gobierno | - | - | - | - | - | - |
| Secretaría de Hacienda | - | - | - | - | - | - |
| Secretaría de Desarrollo Económico y del Trabajo | - | - | - | - | - | - |
| Secretaría de Desarrollo Agropecuario | - | - | - | - | - | - |
| Secretaría de Obras Públicas / Secretaría de Infraestructura | - | - | - | - | - | - |
| Secretaría de Educación | - | - | - | - | - | - |
| Secretaría de Salud | - | - | - | - | - | - |
| Secretaría de Administración | - | - | - | - | - | - |
| Secretaría de la Contraloría | - | - | - | - | - | - |
| Secretaría de Turismo y Cultura | - | - | - | - | - | - |
| Secretaría de Desarrollo Social / Secretaría de Bienestar | - | - | - | - | - | - |
| Secretaría de Desarrollo Sustentable | - | - | - | - | - | - |
| Comisión Estatal de Seguridad Pública / Secretaría de Seguridad y Protección Ciudadana | - | - | - | - | - | - |
| Secretaría de Movilidad y Transporte | - | - | - | - | - | - |
| Consejería Jurídica | - | - | - | - | - | - |
| Secretaría de Cultura | - | - | - | - | - | - |
| Secretaría de Turismo | - | - | - | - | - | - |
| Secretaría de las Mujeres | - | - | - | - | - | - |
| Gastos Institucionales | - | - | - | - | - | - |
| Total del Gasto | - | - | - | - | - | - |

INSTITUTO ESTATAL DE EDUCACIÓN PARA ADULTOS
Estado Analítico del Ejercicio del Presupuesto de Egresos
Clasificación Administrativa
Del 1 de enero al 31 de diciembre de 2024

| Concepto | Egresos | | | | | Subejercicio |
|-----------------------------------|----------|--------------------------------|---------------|-----------|--------|--------------|
| | Aprobado | Ampliaciones/ (Reducciones) | Modificado | Devengado | Pagado | |
| | 1 | 2 | 3 = (1 + 2) | 4 | 5 | |
| Poder Ejecutivo | - | - | - | - | - | - |
| Poder Legislativo | - | - | - | - | - | - |
| Poder Judicial | - | - | - | - | - | - |
| Organismos Autónomos | - | - | - | - | - | - |
| Poder Ejecutivo de los Municipios | - | - | - | - | - | - |
| Total del Gasto | - | - | - | - | - | - |

Sector Paraestatal del Gobierno del Estado de Morelos
Estado Analítico del Ejercicio del Presupuesto de Egresos
Clasificación Administrativa
Del 1 de enero al 31 de diciembre de 2024

| Concepto | Egresos | | | | | Subejercicio |
|---|-------------------|--------------------------------|-------------------|-------------------|-------------------|------------------|
| | Aprobado | Ampliaciones/ (Reducciones) | Modificado | Devengado | Pagado | |
| | 1 | 2 | 3 = (1 + 2) | 4 | 5 | |
| Entidades Paraestatales y Fideicomisos No Empresariales y No Financieros | 95,236,300 | (1,598,398) | 93,637,902 | 85,037,618 | 81,506,233 | 8,600,284 |
| Instituciones Públicas de la Seguridad Social | - | - | - | - | - | - |
| Entidades Paraestatales Empresariales No Financieras con Participación Estatal Mayoritaria | - | - | - | - | - | - |
| Fideicomisos Empresariales No Financieros con Participación Estatal Mayoritaria | - | - | - | - | - | - |
| Entidades Paraestatales Empresariales Financieras Monetarias con Participación Estatal Mayoritaria | - | - | - | - | - | - |
| Entidades Paraestatales Empresariales Financieras No Monetarias con Participación Estatal Mayoritaria | - | - | - | - | - | - |
| Fideicomisos Financieros Públicos con Participación Estatal Mayoritaria | - | - | - | - | - | - |
| Total del Gasto | 95,236,300 | (1,598,398) | 93,637,902 | 85,037,618 | 81,506,233 | 8,600,284 |



Cuenta Pública Anual 2024
INSTITUTO ESTATAL DE EDUCACIÓN PARA ADULTOS
Estado Analítico del Ejercicio del Presupuesto de Egresos Detallado - LDF
Clasificación Administrativa
Del 1 de enero al 31 de diciembre de 2024
(Cifras en Pesos)



| Concepto | Egresos | | | | | Subejercicio |
|--|-------------------|--------------------------------|-------------------|-------------------|-------------------|------------------|
| | Aprobado | Ampliaciones/ (Reducciones) | Modificado | Devengado | Pagado | |
| Gasto No Etiquetado | 5,020,933 | (24,612) | 4,996,321 | 4,058,039 | 4,018,550 | 938,282 |
| Oficina de la Gubernatura del Estado | - | - | - | - | - | - |
| Secretaría de Gobierno | - | - | - | - | - | - |
| Secretaría de Hacienda | - | - | - | - | - | - |
| Secretaría de Desarrollo Económico y del Trabajo | - | - | - | - | - | - |
| Secretaría de Desarrollo Agropecuario | - | - | - | - | - | - |
| Secretaría de Obras Públicas / Secretaría de Infraestructura | - | - | - | - | - | - |
| Secretaría de Educación | - | - | - | - | - | - |
| Secretaría de Salud | - | - | - | - | - | - |
| Secretaría de Administración | - | - | - | - | - | - |
| Secretaría de la Contraloría | - | - | - | - | - | - |
| Secretaría de Turismo y Cultura | - | - | - | - | - | - |
| Secretaría de Desarrollo Social / Secretaría de Bienestar | - | - | - | - | - | - |
| Secretaría de Desarrollo Sustentable | - | - | - | - | - | - |
| Comisión Estatal de Seguridad Pública / Secretaría de Seguridad y Protección Ciudadana | - | - | - | - | - | - |
| Secretaría de Movilidad y Transporte | - | - | - | - | - | - |
| Consejería Jurídica | - | - | - | - | - | - |
| Secretaría de Cultura | - | - | - | - | - | - |
| Secretaría de Turismo | - | - | - | - | - | - |
| Secretaría de las Mujeres | - | - | - | - | - | - |
| Gastos Institucionales | - | - | - | - | - | - |
| Poder Legislativo | - | - | - | - | - | - |
| Poder Judicial | - | - | - | - | - | - |
| Organismos Autónomos | - | - | - | - | - | - |
| Entidades Paraestatales y Fideicomisos No Empresariales y No Financieros | 5,020,933 | (24,612) | 4,996,321 | 4,058,039 | 4,018,550 | 938,282 |
| Entidades Paraestatales Empresariales No Financieras con Participación Estatal Mayoritaria | - | - | - | - | - | - |
| Poder Ejecutivo de los Municipios | - | - | - | - | - | - |
| Gasto Etiquetado | 90,215,367 | (1,573,786) | 88,641,581 | 80,979,579 | 77,487,683 | 7,662,002 |
| Oficina de la Gubernatura del Estado | - | - | - | - | - | - |
| Secretaría de Gobierno | - | - | - | - | - | - |
| Secretaría de Hacienda | - | - | - | - | - | - |
| Secretaría de Desarrollo Económico y del Trabajo | - | - | - | - | - | - |
| Secretaría de Desarrollo Agropecuario | - | - | - | - | - | - |
| Secretaría de Obras Públicas / Secretaría de Infraestructura | - | - | - | - | - | - |
| Secretaría de Educación | - | - | - | - | - | - |
| Secretaría de Salud | - | - | - | - | - | - |
| Secretaría de Administración | - | - | - | - | - | - |
| Secretaría de la Contraloría | - | - | - | - | - | - |
| Secretaría de Turismo y Cultura | - | - | - | - | - | - |
| Secretaría de Desarrollo Social / Secretaría de Bienestar | - | - | - | - | - | - |
| Secretaría de Desarrollo Sustentable | - | - | - | - | - | - |
| Comisión Estatal de Seguridad Pública / Secretaría de Seguridad y Protección Ciudadana | - | - | - | - | - | - |
| Secretaría de Movilidad y Transporte | - | - | - | - | - | - |
| Consejería Jurídica | - | - | - | - | - | - |
| Secretaría de Cultura | - | - | - | - | - | - |
| Secretaría de Turismo | - | - | - | - | - | - |
| Secretaría de las Mujeres | - | - | - | - | - | - |
| Gastos Institucionales | - | - | - | - | - | - |
| Poder Legislativo | - | - | - | - | - | - |
| Poder Judicial | - | - | - | - | - | - |
| Organismos Autónomos | - | - | - | - | - | - |
| Entidades Paraestatales y Fideicomisos No Empresariales y No Financieros | 90,215,367 | (1,573,786) | 88,641,581 | 80,979,579 | 77,487,683 | 7,662,002 |
| Entidades Paraestatales Empresariales No Financieras con Participación Estatal Mayoritaria | - | - | - | - | - | - |
| Poder Ejecutivo de los Municipios | - | - | - | - | - | - |
| Total de Egresos | 95,236,300 | (1,598,398) | 93,637,902 | 85,037,618 | 81,506,233 | 8,600,284 |



Cuenta Pública Anual 2024
INSTITUTO ESTATAL DE EDUCACIÓN PARA ADULTOS
Estado Analítico del Ejercicio del Presupuesto de Egresos
Clasificación Funcional (Finalidad y Función)
Del 1 de enero al 31 de diciembre de 2024
(Cifras en Pesos)



| Concepto | Egresos | | | | | Subejercicio |
|---|------------|--------------------------------|---------------|------------|------------|--------------|
| | Aprobado | Ampliaciones/ (Reducciones) | Modificado | Devengado | Pagado | |
| | 1 | 2 | 3 = (1 + 2) | 4 | 5 | |
| Gobierno | - | - | - | - | - | - |
| Legislación | - | - | - | - | - | - |
| Justicia | - | - | - | - | - | - |
| Coordinación de la Política de Gobierno | - | - | - | - | - | - |
| Relaciones Exteriores | - | - | - | - | - | - |
| Asuntos Financieros y Hacendarios | - | - | - | - | - | - |
| Seguridad Nacional | - | - | - | - | - | - |
| Asuntos de Orden Público y de Seguridad Interior | - | - | - | - | - | - |
| Otros Servicios Generales | - | - | - | - | - | - |
| Desarrollo Social | 95,236,300 | (1,598,398) | 93,637,902 | 85,037,618 | 81,506,233 | 8,600,284 |
| Protección Ambiental | - | - | - | - | - | - |
| Vivienda y Servicios a la Comunidad | - | - | - | - | - | - |
| Salud | 90,215,367 | (1,573,786) | 88,641,581 | 80,979,579 | 77,487,683 | 7,662,002 |
| Recreación, Cultura y Otras Manifestaciones Sociales | - | - | - | - | - | - |
| Educación | 5,020,933 | (24,612) | 4,996,321 | 4,058,039 | 4,018,550 | 938,282 |
| Protección Social | - | - | - | - | - | - |
| Otros Asuntos Sociales | - | - | - | - | - | - |
| Desarrollo Económico | - | - | - | - | - | - |
| Asuntos Económicos, Comerciales y Laborales en General | - | - | - | - | - | - |
| Agropecuaria, Silvicultura, Pesca y Caza | - | - | - | - | - | - |
| Combustibles y Energía | - | - | - | - | - | - |
| Minería, Manufacturas y Construcción | - | - | - | - | - | - |
| Transporte | - | - | - | - | - | - |
| Comunicaciones | - | - | - | - | - | - |
| Turismo | - | - | - | - | - | - |
| Ciencia, Tecnología e Innovación | - | - | - | - | - | - |
| Otras Industrias y Otros Asuntos Económicos | - | - | - | - | - | - |
| Otras no Clasificadas en Funciones Anteriores | - | - | - | - | - | - |
| Transacciones de la Deuda Pública / Costo Financiero de la Deuda | - | - | - | - | - | - |
| Transferencias, Participaciones y Aportaciones entre Diferentes Niveles y Ordenes de Gobierno | - | - | - | - | - | - |
| Saneamiento del Sistema Financiero | - | - | - | - | - | - |
| Adeudos de Ejercicios Fiscales Anteriores | - | - | - | - | - | - |
| Total del Gasto | 95,236,300 | (1,598,398) | 93,637,902 | 85,037,618 | 81,506,233 | 8,600,284 |



Cuenta Pública Anual 2024
INSTITUTO ESTATAL DE EDUCACIÓN PARA ADULTOS
Estado Analítico del Ejercicio del Presupuesto de Egresos Detallado - LDF
Clasificación Funcional (Finalidad y Función)
Del 1 de enero al 31 de diciembre de 2024
(Cifras en Pesos)



| Concepto | Egresos | | | | | Subejercicio |
|---|--------------------------|--------------------------------|--------------------------|--------------------------|--------------------------|-------------------------|
| | Aprobado | Ampliaciones/ (Reducciones) | Modificado | Devengado | Pagado | |
| Gasto No Etiquetado | 5,020,933 | (24,612) | 4,996,321 | 4,058,039 | 4,018,550 | 938,282 |
| <i>Gobierno</i> | - | - | - | - | - | - |
| Legislación | - | - | - | - | - | - |
| Justicia | - | - | - | - | - | - |
| Coordinación de la Política de Gobierno | - | - | - | - | - | - |
| Relaciones Exteriores | - | - | - | - | - | - |
| Asuntos Financieros y Hacendarios | - | - | - | - | - | - |
| Seguridad Nacional | - | - | - | - | - | - |
| Asuntos de Orden Público y de Seguridad Interior | - | - | - | - | - | - |
| Otros Servicios Generales | - | - | - | - | - | - |
| <i>Desarrollo Social</i> | <i>5,020,933</i> | <i>(24,612)</i> | <i>4,996,321</i> | <i>4,058,039</i> | <i>4,018,550</i> | <i>938,282</i> |
| Protección Ambiental | - | - | - | - | - | - |
| Vivienda y Servicios a la Comunidad | - | - | - | - | - | - |
| Salud | - | - | - | - | - | - |
| Recreación, Cultura y Otras Manifestaciones Sociales | - | - | - | - | - | - |
| Educación | 5,020,933 | (24,612) | 4,996,321 | 4,058,039 | 4,018,550 | 938,282 |
| Protección Social | - | - | - | - | - | - |
| Otros Asuntos Sociales | - | - | - | - | - | - |
| <i>Desarrollo Económico</i> | - | - | - | - | - | - |
| Asuntos Económicos, Comerciales y Laborales en Gral. | - | - | - | - | - | - |
| Agropecuaria, Silvicultura, Pesca y Caza | - | - | - | - | - | - |
| Combustibles y Energía | - | - | - | - | - | - |
| Minería, Manufacturas y Construcción | - | - | - | - | - | - |
| Transporte | - | - | - | - | - | - |
| Comunicaciones | - | - | - | - | - | - |
| Turismo | - | - | - | - | - | - |
| Ciencia, Tecnología e Innovación | - | - | - | - | - | - |
| Otras Industrias y Otros Asuntos Económicos | - | - | - | - | - | - |
| <i>Otras no Clasificadas en Funciones Anteriores</i> | - | - | - | - | - | - |
| Transacciones de la Deuda Pública / Costo Financiero de la Deuda | - | - | - | - | - | - |
| Transferencias, Participaciones y Aportaciones entre Diferentes Niveles y Ordenes de Gobierno | - | - | - | - | - | - |
| Saneamiento del Sistema Financiero | - | - | - | - | - | - |
| Adeudos de Ejercicios Fiscales Anteriores | - | - | - | - | - | - |
| Gasto Etiquetado | 90,215,367 | (1,573,786) | 88,641,581 | 80,979,579 | 77,487,683 | 7,662,002 |
| <i>Gobierno</i> | - | - | - | - | - | - |
| Legislación | - | - | - | - | - | - |
| Justicia | - | - | - | - | - | - |
| Coordinación de la Política de Gobierno | - | - | - | - | - | - |
| Relaciones Exteriores | - | - | - | - | - | - |
| Asuntos Financieros y Hacendarios | - | - | - | - | - | - |
| Seguridad Nacional | - | - | - | - | - | - |
| Asuntos de Orden Público y de Seguridad Interior | - | - | - | - | - | - |
| Otros Servicios Generales | - | - | - | - | - | - |
| <i>Desarrollo Social</i> | <i>90,215,367</i> | <i>(1,573,786)</i> | <i>88,641,581</i> | <i>80,979,579</i> | <i>77,487,683</i> | <i>7,662,002</i> |
| Protección Ambiental | - | - | - | - | - | - |
| Vivienda y Servicios a la Comunidad | - | - | - | - | - | - |
| Salud | 90,215,367 | (1,573,786) | 88,641,581 | 80,979,579 | 77,487,683 | 7,662,002 |
| Recreación, Cultura y Otras Manifestaciones Sociales | - | - | - | - | - | - |
| Educación | - | - | - | - | - | - |
| Protección Social | - | - | - | - | - | - |
| Otros Asuntos Sociales | - | - | - | - | - | - |
| <i>Desarrollo Económico</i> | - | - | - | - | - | - |
| Asuntos Económicos, Comerciales y Laborales en Gral. | - | - | - | - | - | - |
| Agropecuaria, Silvicultura, Pesca y Caza | - | - | - | - | - | - |
| Combustibles y Energía | - | - | - | - | - | - |
| Minería, Manufacturas y Construcción | - | - | - | - | - | - |
| Transporte | - | - | - | - | - | - |
| Comunicaciones | - | - | - | - | - | - |
| Turismo | - | - | - | - | - | - |
| Ciencia, Tecnología e Innovación | - | - | - | - | - | - |
| Otras Industrias y Otros Asuntos Económicos | - | - | - | - | - | - |
| <i>Otras no Clasificadas en Funciones Anteriores</i> | - | - | - | - | - | - |
| Transacciones de la Deuda Pública / Costo Financiero de la Deuda | - | - | - | - | - | - |
| Transferencias, Participaciones y Aportaciones entre Diferentes Niveles y Ordenes de Gobierno | - | - | - | - | - | - |
| Saneamiento del Sistema Financiero | - | - | - | - | - | - |
| Adeudos de Ejercicios Fiscales Anteriores | - | - | - | - | - | - |
| Total del Egresos | 95,236,300 | (1,598,398) | 93,637,902 | 85,037,618 | 81,506,233 | 8,600,284 |



Cuenta Pública Anual 2024
INSTITUTO ESTATAL DE EDUCACIÓN PARA ADULTOS
Estado Analítico del Ejercicio del Presupuesto de Egresos Detallado - LDF
Clasificación de Servicios Personales por Categoría
Del 1 de enero al 31 de diciembre de 2024
(Cifras en Pesos)



| Concepto | Egresos | | | | | Subejercicio |
|--|-------------------|--------------------------------|-------------------|-------------------|-------------------|------------------|
| | Aprobado | Ampliaciones/ (Reducciones) | Modificado | Devengado | Pagado | |
| Gasto No Etiquetado | 3,989,660 | - | 3,989,660 | 3,416,857 | 3,411,270 | 572,803 |
| <i>Personal Administrativo y de Servicio Público</i> | <i>3,989,660</i> | - | <i>3,989,660</i> | <i>3,416,857</i> | <i>3,411,270</i> | <i>572,803</i> |
| <i>Magisterio</i> | - | - | - | - | - | - |
| <i>Servicios de Salud</i> | - | - | - | - | - | - |
| <i>Personal Administrativo</i> | - | - | - | - | - | - |
| <i>Personal Médico, Paramédico y afín</i> | - | - | - | - | - | - |
| <i>Seguridad Pública</i> | - | - | - | - | - | - |
| <i>Gastos Asociados a la Implementación de Nuevas Leyes Fed. o Reformas a las Mismas</i> | - | - | - | - | - | - |
| <i>Nombre del Programa o Ley 1</i> | - | - | - | - | - | - |
| <i>Nombre del Programa o Ley 2</i> | - | - | - | - | - | - |
| <i>Sentencias Laborales Definitivas</i> | - | - | - | - | - | - |
| Gasto Etiquetado | 55,907,583 | 2,671,035 | 58,578,618 | 50,916,623 | 49,091,108 | 7,661,995 |
| <i>Personal Administrativo y de Servicio Público</i> | <i>55,907,583</i> | <i>2,671,035</i> | <i>58,578,618</i> | <i>50,916,623</i> | <i>49,091,108</i> | <i>7,661,995</i> |
| <i>Magisterio</i> | - | - | - | - | - | - |
| <i>Servicios de Salud</i> | - | - | - | - | - | - |
| <i>Personal Administrativo</i> | - | - | - | - | - | - |
| <i>Personal Médico, Paramédico y afín</i> | - | - | - | - | - | - |
| <i>Seguridad Pública</i> | - | - | - | - | - | - |
| <i>Gastos Asociados a la Implementación de Nuevas Leyes Fed. o Reformas a las Mismas</i> | - | - | - | - | - | - |
| <i>Nombre del Programa o Ley 1</i> | - | - | - | - | - | - |
| <i>Nombre del Programa o Ley 2</i> | - | - | - | - | - | - |
| <i>Sentencias Laborales Definitivas</i> | - | - | - | - | - | - |
| Total del Gasto en Servicios Personales | 59,897,243 | 2,671,035 | 62,568,278 | 54,333,480 | 52,502,378 | 8,234,798 |



Cuenta Pública Anual 2024
INSTITUTO ESTATAL DE EDUCACION PARA ADULTOS
Estado Analítico del Ejercicio del Presupuesto de Egresos
Clasificación Económica (por Tipo de Gasto)
Del 1 de enero al 31 de diciembre de 2024
(Cifras en Pesos)



| Concepto | Egresos | | | | | Subejercicio |
|---|------------|--------------------------------|---------------|------------|------------|--------------|
| | Aprobado | Ampliaciones/ (Reducciones) | Modificado | Devengado | Pagado | |
| | 1 | 2 | 3 = (1 + 2) | 4 | 5 | |
| Gasto Corriente | 95,236,300 | (1,598,398) | 93,637,902 | 85,037,618 | 81,506,233 | 8,600,284 |
| Gasto de Capital | - | - | - | - | - | - |
| Amortización de la Deuda y Disminución de Pasivos | - | - | - | - | - | - |
| Pensiones y Jubilaciones | - | - | - | - | - | - |
| Participaciones | - | - | - | - | - | - |
| Total del Gasto | 95,236,300 | (1,598,398) | 93,637,902 | 85,037,618 | 81,506,233 | 8,600,284 |



Cuenta Pública Anual 2024
INSTITUTO ESTATAL DE EDUCACIÓN PARA ADULTOS
Intereses de la Deuda
Del 1 de enero al 31 de diciembre de 2024
(Cifras en Pesos)



| Identificación de Crédito o Instrumento | Devengado | Pagado |
|---|-----------|--------|
| Créditos Bancarios | | |
| | - | - |
| | - | - |
| | - | - |
| | - | - |
| | - | - |
| | - | - |
| | - | - |
| | - | - |
| | - | - |
| | - | - |
| | - | - |
| | - | - |
| | - | - |
| Total de Intereses de Créditos Bancarios | - | - |
| Otros Instrumentos de Deuda | | |
| | - | - |
| | - | - |
| | - | - |
| | - | - |
| | - | - |
| | - | - |
| | - | - |
| | - | - |
| | - | - |
| | - | - |
| | - | - |
| Total de Intereses de Otros Instrumentos de Deuda | - | - |
| | | |
| TOTAL | - | - |



Cuenta Publica Anual 2024
Instituto Estatal de Educación para Adultos
Flujo de Fondos (cifras previas)
Del 1 de Enero al 31 de Diciembre de 2024
(Pesos)



MORELOS
LA TIERRA QUE NOS UNE
GOBIERNO DEL ESTADO
2014 - 2018

| Concepto | Estimado | Modificado | Devengado | Recaudado/Pagado |
|--|----------------------|----------------------|----------------------|----------------------|
| I. INGRESOS PRESUPUESTARIOS | | | | |
| Ingreso de Libre Disposición | 5,020,932.74 | 4,996,320.49 | 4,996,320.49 | 4,996,320.49 |
| Ingreso Etiquetado | 90,215,367.00 | 88,641,580.69 | 88,641,580.69 | 88,641,580.69 |
| Total Ingresos Presupuestarios | 95,236,299.74 | 93,637,901.18 | 93,637,901.18 | 93,637,901.18 |
| II. REMANENTES DE EJERCICIO ANTERIOR | | | | |
| Remanentes de Ingresos de Libre Disposición | 0.00 | 0.00 | 0.00 | 0.00 |
| Total Remanentes del Ejercicio Anterior | 0.00 | 0.00 | 0.00 | 0.00 |
| III. INTERESES, COMISIONES Y GASTOS DE LA DEUDA | | | | |
| Intereses comisiones y gastos de la deuda | 0.00 | 0.00 | 0.00 | 0.00 |
| TOTAL DE INGRESOS | 95,236,299.74 | 93,637,901.18 | 93,637,901.18 | 93,637,901.18 |
| III. EGRESOS PRESUPUESTARIO | | | | |
| Gasto No Etiquetado | 5,020,932.74 | 4,996,320.49 | 4,058,038.92 | 4,018,550.17 |
| Gasto Etiquetado | 90,215,367.00 | 88,641,580.69 | 80,979,579.17 | 77,487,683.02 |
| Total Egresos Presupuestarios | 95,236,299.74 | 93,637,901.18 | 85,037,618.09 | 81,506,233.19 |
| IV. Total Flujo de Fondos | 0.00 | 0.00 | 8,600,283.09 | 12,131,667.99 |



Información Programática

CUENTA PÚBLICA ANUAL
INSTITUTO ESTATAL DE EDUCACIÓN PARA ADULTOS

2024



Cuenta Pública Anual 2024
INSTITUTO ESTATAL DE EDUCACIÓN PARA ADULTOS
Gasto por Categoría Programática
Del 1 de enero al 31 de diciembre de 2024
(Cifras en Pesos)



| Concepto | Egresos | | | | | Subejercicio |
|--|-------------------|--------------------------------|-------------------|-------------------|-------------------|------------------|
| | Aprobado | Ampliaciones/ (Reducciones) | Modificado | Devengado | Pagado | |
| | 1 | 2 | 3 = (1 + 2) | 4 | 5 | |
| Programas | | | | | | |
| <i>Subsidios: Sector Social y Privado o Ent. Federativas y Municipios</i> | - | - | - | - | - | - |
| Sujetos a Reglas de Operación | - | - | - | - | - | - |
| Otros Subsidios | - | - | - | - | - | - |
| <i>Desempeño de las Funciones</i> | 95,236,300 | (1,598,398) | 93,637,902 | 85,037,618 | 81,506,233 | 8,600,284 |
| Prestación de Servicios Públicos | 95,236,300 | (1,598,398) | 93,637,902 | 85,037,618 | 81,506,233 | 8,600,284 |
| Provisión de Bienes Públicos | - | - | - | - | - | - |
| Planeación, Seguimiento y Evaluación de Políticas Públicas | - | - | - | - | - | - |
| Promoción y Fomento | - | - | - | - | - | - |
| Regulación y Supervisión | - | - | - | - | - | - |
| Funciones de las Fuerzas Armadas (Únicamente Gobierno Federal) | - | - | - | - | - | - |
| Específicos | - | - | - | - | - | - |
| Proyectos de Inversión | - | - | - | - | - | - |
| <i>Administrativos y de Apoyo</i> | - | - | - | - | - | - |
| Apoyo al Proceso Presupuestario y para Mejorar la Eficiencia Institucional | - | - | - | - | - | - |
| Apoyo a la Función Pública y al Mejoramiento de la Gestión | - | - | - | - | - | - |
| Operaciones Ajenas | - | - | - | - | - | - |
| <i>Compromisos</i> | - | - | - | - | - | - |
| Obligaciones de Cumplimiento de Resolución Jurisdiccional | - | - | - | - | - | - |
| Desastres Naturales | - | - | - | - | - | - |
| <i>Obligaciones</i> | - | - | - | - | - | - |
| Pensiones y Jubilaciones | - | - | - | - | - | - |
| Aportaciones a la Seguridad Social | - | - | - | - | - | - |
| Aportaciones a Fondos de Estabilización | - | - | - | - | - | - |
| Aportaciones a Fondos de Inversión y Reestructura de Pensiones | - | - | - | - | - | - |
| <i>Programas de Gasto Federalizado (Gobierno Federal)</i> | - | - | - | - | - | - |
| Gasto Federalizado | - | - | - | - | - | - |
| <i>Participaciones a Entidades Federativas y Municipios</i> | - | - | - | - | - | - |
| <i>Costo financiero, deuda o apoyos a deudores y ahorradores de la banca</i> | - | - | - | - | - | - |
| <i>Adeudos de ejercicios fiscales anteriores</i> | - | - | - | - | - | - |
| Total del Gasto | 95,236,300 | (1,598,398) | 93,637,902 | 85,037,618 | 81,506,233 | 8,600,284 |



Cuenta Pública Anual 2024
INSTITUTO ESTATAL DE EDUCACIÓN PARA ADULTOS
Indicadores de Postura Fiscal
Del 1 de enero al 31 de diciembre de 2024
(Cifras en Pesos)



| Concepto | Estimado/Aprobado | Devengado | Recaudado/Pagado |
|--|-------------------|-------------------|-------------------|
| I. Ingresos Presupuestarios | 95,236,300 | 93,637,902 | 93,637,902 |
| 1. Ingresos del Gobierno de la Entidad Federativa | - | - | - |
| 2. Ingresos del Sector Paraestatal | 95,236,300 | 93,637,902 | 93,637,902 |
| II. Egresos Presupuestarios | 95,236,300 | 85,037,618 | 81,506,233 |
| 3. Egresos del Gobierno de la Entidad Federativa | - | - | - |
| 4. Egresos del Sector Paraestatal | 95,236,300 | 85,037,618 | 81,506,233 |
| III. Balance Presupuestario (Superávit o Déficit) (III= I - II) | - | 8,600,284 | 12,131,669 |

| Concepto | Estimado/Aprobado | Devengado | Recaudado/Pagado |
|--|-------------------|------------------|-------------------|
| III. Balance presupuestario (Superávit o Déficit) | - | 8,600,284 | 12,131,669 |
| IV. Intereses, Comisiones y Gastos de la Deuda | - | - | - |
| V. Balance Primario (Superávit o Déficit) (V= III + IV) | - | 8,600,284 | 12,131,669 |

| Concepto | Estimado/Aprobado | Devengado | Recaudado/Pagado |
|------------------------------------|-------------------|-----------|------------------|
| A. Financiamiento | - | - | - |
| B. Amortización de la deuda | - | - | - |
| C. Financiamiento Neto | - | - | - |

MATRIZ DE INDICADORES PARA RESULTADOS (MIR) 33 2024

Nombre del estado:

MORELOS

| Nivel | Indicador | Variables | 4to trimestre | | | | |
|------------|---|---|---------------|------------------|---------|------------------|----------------|
| | | | Acumulado | | | | |
| | | | Meta | % | Logro | % | Avance |
| FIN | Tasa de variación anual de la población de 15 años o más en situación de rezago educativo. | Población de 15 años o más en situación de rezago educativo en el periodo t | 411,816 | -0.51648% | 409,581 | -1.05640% | 204.54% |
| | | Población de 15 años o más en situación de rezago educativo en el periodo t-1)-1 | 413,954 | | 413,954 | | |
| PROPÓSITO | Porcentaje de población analfabeta de 15 años y más en situación de rezago educativo que concluye el nivel inicial. | Población analfabeta de 15 años y más que concluyó el nivel inicial en el periodo t | 471 | 0.7% | 236 | 0.4% | 50.11% |
| | | Población de 15 años y más analfabeta en el periodo t-1 | 63,957 | | 63,957 | | |
| | Porcentaje de población de 15 años y más sin primaria que concluye el nivel de primaria. | Población de 15 años y más que concluyó el nivel primaria en el periodo t | 2,160 | 1.8% | 2,735 | 2.3% | 126.62% |
| | | Población de 15 años y más sin primaria en el periodo t-1 | 118,804 | | 118,804 | | |
| | Porcentaje de población de 15 años y más sin secundaria que concluye el nivel de secundaria. | Población de 15 años y más que concluyó el nivel secundaria en el periodo t | 4,869 | 2.1% | 4,823 | 2.1% | 99.06% |
| | | Población de 15 años y más sin secundaria en el periodo t-1 | 231,193 | | 231,193 | | |
| | Porcentajes de educandos/as que concluyen niveles intermedio y avanzado del modelo educativo vinculados a Plazas Comunitarias de atención educativa y servicios integrales. | Educandos/as que concluyen nivel intermedio y avanzado del modelo educativo y están vinculados a plazas comunitarias de atención educativa y servicios integrales en el periodo t | 2,109 | 30.0% | 3,043 | 40.3% | 134.19% |
| | | Total educandos/as que concluyen algún nivel del modelo educativo en el periodo t | 7,029 | | 7,558 | | |
| | Porcentaje de educandos/as que concluyen nivel educativo del grupo de atención prioritaria en el modelo educativo. | Total de educandos/as que concluyen nivel en la vertiente para Ciegos o Débiles Visuales+ Total de educandos/as que concluyen nivel en la Población indígena en Inicial, Primaria y/o Secundaria en periodo t | 10 | 25.0% | 34 | 82.9% | 331.71% |
| | | Total de educandos/as atendidos en el modelo educativo en la vertiente para Ciegos o Débiles Visuales+Total de educandos/as atendidos en la Población indígena en inicial, Primaria y/o Secundaria en periodo t)) x 100 | 40 | | 41 | | |
| COMPONENTE | Porcentaje de educandos/as hispanohablantes de 15 años y más que concluyen nivel en inicial y/o Primaria y/o Secundaria en el modelo educativo. | Educandos/as que concluyen nivel de inicial, Primaria y/o Secundaria con la vertiente Hispanohablante del modelo educativo en el periodo t | 7,500 | 81.5% | 7,794 | 177.8% | 218.13% |
| | | Educandos/as atendidos en el nivel de inicial, Primaria y/o Secundaria con la vertiente Hispanohablante del modelo educativo en el periodo t | 9,200 | | 4,383 | | |
| | Porcentaje de personas educandas activas en la modalidad no escolarizada presencial en el trimestre. | Total de personas educandas activas en la modalidad no escolarizada presencial en el periodo t | 6,700 | 85.9% | 3,635 | 85.4% | 99.38% |
| | | Total de personas educandas activas en el periodo t | 7,800 | | 4,258 | | |

| | | | | | | | |
|-----------|---|---|--------|-------|--------|--------|----------|
| ACTIVIDAD | Porcentaje de personas educandas activas en la modalidad no escolarizada a distancia en el trimestre. | Total de personas educandas activas en el periodo t | 7,800 | 1.0% | 4,258 | 0.2% | 16,03% |
| | | Asesores/as educativos/as con formación al cierre del periodo t | 20 | | 574 | | |
| | Porcentaje de asesores/as educativos/as con formación al cierre del trimestre. | | | 11.8% | | 272.0% | 2312.32% |
| | | Asesores/as educativos/as activos/as al cierre del periodo t | 170 | | 211 | | |
| | Porcentaje de exámenes en línea aplicados del modelo educativo. | Total de exámenes en línea del modelo educativo aplicados en el periodo t | 24,007 | | 16,194 | | |
| | | | | 75.0% | | 53.0% | 70.62% |
| | | Total de exámenes del modelo educativo aplicados en cualquier formato en el periodo t | 32,007 | | 30,573 | | |
| | Porcentaje de exámenes impresos aplicados del modelo educativo. | Total de exámenes impresos del modelo educativo aplicados en el periodo t | 8,000 | | 14,379 | | |
| | | | | 25.0% | | 47.0% | 188.17% |
| | | Total de exámenes del modelo educativo aplicados en cualquier formato en el periodo t | 32,007 | | 30,573 | | |



Anexos



Cuenta Pública Anual 2024
INSTITUTO ESTATAL DE EDUCACIÓN PARA ADULTOS
Relación de Bienes Muebles que Componen su Patrimonio
Al 31 de diciembre de 2024



| Código | Descripción del Bien Mueble | Valor en libros |
|----------------------|---|-----------------|
| M-150200052-00001-14 | BAFLE PROFESIONAL DE 2 VIAS 3200 WATTS PMPO CONVERTIDOR 12 VOLTS ENTRADAS DE MICROFONO LECTOR DE MEMORIAS ENTRADA AUXILIAR Y CONECTOR SIN MODELO SIN NUMERO DE SERIE | 5,788 |
| M-450400314-00014-20 | SILLA APILABLE CON RESPALDO 3/4 ACOLCHONADO ESTRUCTURA TABULAR DE ACERO ASIENTO ACOLCHONADO TAPICERÍA EN TELA COLOR NEGRO. MARCA:EDAR MODELO: EDA-SI-V100 | 635 |
| M-450400382-00004-20 | SILLA SECRETARIAL CON AJUSTE DE NEUMATICO DE ALTURA DESCANSA BRAZOS RESPALDO CON ASIENTO EN TAPICERIA DE TELA Y ACOLCHONADO COLOR NEGRO. MARCA: MAE MODELO: MAE-SI-SSCBM. | 1,493 |
| M-450400314-00015-20 | SILLA APILABLE CON RESPALDO 3/4 ACOLCHONADO ESTRUCTURA TABULAR DE ACERO ASIENTO ACOLCHONADO TAPICERÍA EN TELA COLOR NEGRO. MARCA:EDAR MODELO: EDA-SI-V100 | 635 |
| M-450400382-00005-20 | SILLA SECRETARIAL CON AJUSTE DE NEUMATICO DE ALTURA DESCANSA BRAZOS RESPALDO CON ASIENTO EN TAPICERIA DE TELA Y ACOLCHONADO COLOR NEGRO. MARCA: MAE MODELO: MAE-SI-SSCBM | 1,493 |
| M-450400314-00016-20 | SILLA APILABLE CON RESPALDO 3/4 ACOLCHONADO ESTRUCTURA TABULAR DE ACERO ASIENTO ACOLCHONADO TAPICERÍA EN TELA COLOR NEGRO. MARCA:EDAR MODELO: EDA-SI-V100 | 635 |
| M-450400314-00017-20 | SILLA APILABLE CON RESPALDO 3/4 ACOLCHONADO ESTRUCTURA TABULAR DE ACERO ASIENTO ACOLCHONADO TAPICERÍA EN TELA COLOR NEGRO. MARCA:EDAR MODELO: EDA-SI-V100 | 635 |
| M-450400314-00018-20 | SILLA APILABLE CON RESPALDO 3/4 ACOLCHONADO ESTRUCTURA TABULAR DE ACERO ASIENTO ACOLCHONADO TAPICERÍA EN TELA COLOR NEGRO. MARCA:EDAR MODELO: EDA-SI-V100 | 635 |
| M-450400314-00019-20 | SILLA APILABLE CON RESPALDO 3/4 ACOLCHONADO ESTRUCTURA TABULAR DE ACERO ASIENTO ACOLCHONADO TAPICERÍA EN TELA COLOR NEGRO. MARCA:EDAR MODELO: EDA-SI-V100 | 635 |
| M-450400314-00020-20 | SILLA APILABLE CON RESPALDO 3/4 ACOLCHONADO ESTRUCTURA TABULAR DE ACERO ASIENTO ACOLCHONADO TAPICERÍA EN TELA COLOR NEGRO. MARCA:EDAR MODELO: EDA-SI-V100 | 635 |
| M-450400382-00006-20 | SILLA SECRETARIAL CON AJUSTE DE NEUMATICO DE ALTURA DESCANSA BRAZOS RESPALDO CON ASIENTO EN TAPICERIA DE TELA Y ACOLCHONADO COLOR NEGRO. MARCA: MAE MODELO: MAE-SI-SSCBM | 1,493 |
| M-450400382-00007-20 | SILLA SECRETARIAL CON AJUSTE DE NEUMATICO DE ALTURA DESCANSA BRAZOS RESPALDO CON ASIENTO EN TAPICERIA DE TELA Y ACOLCHONADO COLOR NEGRO. MARCA: MAE MODELO: MAE-SI-SSCBM | 1,493 |
| M-180000096-00024-20 | PC DE ESCRITORIO MARCA DELL SERIE: D3C9933 MODELO VOSTRO 3471 PROCESADOR INTEL CORE I5-9400 DE NOVENA GENERACION WINDOWS 10 PROFESIONAL 64 MEMORIA 8GB DE SDRAM DDR4-2666 (1X8GB) DISCO DURO-SATA DE 1TB 7200 RPM GRAFICOS INTEL UHD 630 TECLADOS Y MOUSE DELL MONITOR DELL SERIE: F581F03 MODELO P2219H DE 21.5" 1920X1080 PÍXELES WIDE SCREEN 100 VESA VGA HDMI DP | 17,199 |
| M-450400382-00008-20 | SILLA SECRETARIAL CON AJUSTE DE NEUMATICO DE ALTURA DESCANSA BRAZOS RESPALDO CON ASIENTO EN TAPICERIA DE TELA Y ACOLCHONADO COLOR NEGRO. MARCA: MAE MODELO: MAE-SI-SSCBM | 1,493 |
| M-180000096-00025-20 | PC DE ESCRITORIO MARCA DELL SERIE: DVB89933 MODELO VOSTRO 3471 PROCESADOR INTEL CORE I5-9400 DE NOVENA GENERACION WINDOWS 10 PROFESIONAL 64 MEMORIA 8GB DE SDRAM DDR4-2666 (1X8GB) DISCO DURO-SATA DE 1TB 7200 RPM GRAFICOS INTEL UHD 630 TECLADOS Y MOUSE DELL MONITOR DELL SERIE: FQC1F03 MODELO P2219H DE 21.5" 1920X1080 PÍXELES WIDE SCREEN 100 VESA VGA HDMI DP | 17,199 |
| M-450400382-00009-20 | SILLA SECRETARIAL CON AJUSTE DE NEUMATICO DE ALTURA DESCANSA BRAZOS RESPALDO CON ASIENTO EN TAPICERIA DE TELA Y ACOLCHONADO COLOR NEGRO. MARCA: MAE MODELO: MAE-SI-SSCBM | 1,493 |
| M-180000096-00026-20 | PC DE ESCRITORIO MARCA DELL SERIE: FHC9933 MODELO VOSTRO 3471 PROCESADOR INTEL CORE I5-9400 DE NOVENA GENERACION WINDOWS 10 PROFESIONAL 64 MEMORIA 8GB DE SDRAM DDR4-2666 (1X8GB) DISCO DURO-SATA DE 1TB 7200 RPM GRAFICOS INTEL UHD 630 TECLADOS Y MOUSE DELL MONITOR DELL SERIE: GQH1F03 MODELO P2219H DE 21.5" 1920X1080 PÍXELES WIDE SCREEN 100 VESA VGA HDMI DP | 17,199 |
| M-450215002-00001-20 | MESA PLEGABLE DE RESINA ESTRUCTURA DE ACERO COLOR NEGRO O BLANCO MINIMO 182 CM DE LARGO (TABLONES). | 1,853 |
| M-180000096-00005-20 | PC DE ESCRITORIO MARCA DELL SERIE: Z3C9933 MODELO VOSTRO 3471 PROCESADOR INTEL CORE I5-9400 DE NOVENA GENERACION WINDOWS 10 PROFESIONAL 64 MEMORIA 8GB DE SDRAM DDR4-2666 (1X8GB) DISCO DURO-SATA DE 1TB 7200 RPM GRAFICOS INTEL UHD 630 TECLADOS Y MOUSE DELL MONITOR DELL SERIE: 1GG1F03 MODELO P2219H DE 21.5" 1920X1080 PÍXELES WIDE SCREEN 100 VESA VGA HDMI DP | 17,199 |
| M-450215002-00002-20 | MESA PLEGABLE DE RESINA ESTRUCTURA DE ACERO COLOR NEGRO O BLANCO MINIMO 182 CM DE LARGO (TABLONES). | 1,853 |
| M-450215002-00003-20 | MESA PLEGABLE DE RESINA ESTRUCTURA DE ACERO COLOR NEGRO O BLANCO MINIMO 182 CM DE LARGO (TABLONES). | 1,853 |
| M-450215002-00004-20 | MESA PLEGABLE DE RESINA ESTRUCTURA DE ACERO COLOR NEGRO O BLANCO MINIMO 182 CM DE LARGO (TABLONES). | 1,853 |
| M-450215002-00005-20 | MESA PLEGABLE DE RESINA ESTRUCTURA DE ACERO COLOR NEGRO O BLANCO MINIMO 182 CM DE LARGO (TABLONES). | 1,853 |
| M-450215002-00006-20 | MESA PLEGABLE DE RESINA ESTRUCTURA DE ACERO COLOR NEGRO O BLANCO MINIMO 182 CM DE LARGO (TABLONES). | 1,853 |
| M-450215002-00007-20 | MESA PLEGABLE DE RESINA ESTRUCTURA DE ACERO COLOR NEGRO O BLANCO MINIMO 182 CM DE LARGO (TABLONES). | 1,853 |
| M-450215002-00008-20 | MESA PLEGABLE DE RESINA ESTRUCTURA DE ACERO COLOR NEGRO O BLANCO MINIMO 182 CM DE LARGO (TABLONES). | 1,853 |
| M-450215002-00009-20 | MESA PLEGABLE DE RESINA ESTRUCTURA DE ACERO COLOR NEGRO O BLANCO MINIMO 182 CM DE LARGO (TABLONES). | 1,853 |
| M-450215002-00010-20 | MESA PLEGABLE DE RESINA ESTRUCTURA DE ACERO COLOR NEGRO O BLANCO MINIMO 182 CM DE LARGO (TABLONES). | 1,853 |
| M-180000096-00001-20 | PC DE ESCRITORIO MARCA DELL MODELO: OPTIPLEX 7070 SERIE: DN34613 PROCESADOR INTEL CORE I7-9700 DE NOVENA GENERACION WINDOWS 10 PROFESIONAL 64 MEMORIA 8 GB DE SDRAM DDR4-2666 (1X8GB) DISCO DURO-SATA DE 1 TB 7200 RPM GRAFICOS INTEL UHD 630 TECLADO Y MOUSE DELL MONITOR DELL SERIE: H791F03 MODELO P2219H DE 21.5" 1920X1080 PÍXELES WIDE SCREEN 100 VESA VGA HDMI DP. | 26,181 |
| M-180000096-00002-20 | PC DE ESCRITORIO MARCA DELL MODELO: OPTIPLEX 7070 SERIE: DPQ5613 PROCESADOR INTEL CORE I7-9700 DE NOVENA GENERACION WINDOWS 10 PROFESIONAL 64 MEMORIA 8 GB DE SDRAM DDR4-2666 (1X8GB) DISCO DURO-SATA DE 1 TB 7200 RPM GRAFICOS INTEL UHD 630 TECLADO Y MOUSE DELL MONITOR DELL SERIE: HVF1F03 MODELO P2219H DE 21.5" 1920X1080 PÍXELES WIDE SCREEN 100 VESA VGA HDMI DP. | 26,181 |



Cuenta Pública Anual 2024
 INSTITUTO ESTATAL DE EDUCACIÓN PARA ADULTOS
 Relación de Bienes Muebles que Componen su Patrimonio
 Al 31 de diciembre de 2024



| Código | Descripción del Bien Mueble | Valor en libros |
|----------------------|---|-----------------|
| M-180000096-00003-20 | PC DE ESCRITORIO MARCA DELL MODELO: OPTIPLEX 7070 SERIE: DQ66613 PROCESADOR INTEL CORE I7-9700 DE NOVENA GENERACIÓN WINDOWS 10 PROFESIONAL 64 MEMORIA 8 GB DE SDRAM DDR4-2666 (1X8GB) DISCO DURO SATA DE 1 TB 7200 RPM GRÁFICOS INTEL UHD 630 TECLADO Y MOUSE DELL MONITOR DELL SERIE: HXF1F03 MODELO P2219H DE 21.5" 1920X1080 PÍXELES WIDE SCREEN 100 VESA VGA HDMI DP. | 26,181 |
| M-180000096-00010-20 | PC DE ESCRITORIO MARCA DELL SERIE: 5HC9933 MODELO VOSTRO 3471 PROCESADOR INTEL CORE I5-9400 DE NOVENA GENERACIÓN WINDOWS 10 PROFESIONAL 64 MEMORIA 8GB DE SDRAM DDR4-2666 (1X8GB) DISCO DURO-SATA DE 1TB 7200 RPM GRÁFICOS INTEL UHD 630 TECLADOS Y MOUSE DELL MONITOR DELL SERIE: 3GB1F03 MODELO P2219H DE 21.5" 1920X1080 PÍXELES WIDE SCREEN 100 VESA VGA HDMI DP. | 17,199 |
| M-180000096-00012-20 | PC DE ESCRITORIO MARCA DELL SERIE: 62C9933 MODELO VOSTRO 3471 PROCESADOR INTEL CORE I5-9400 DE NOVENA GENERACIÓN WINDOWS 10 PROFESIONAL 64 MEMORIA 8GB DE SDRAM DDR4-2666 (1X8GB) DISCO DURO-SATA DE 1TB 7200 RPM GRÁFICOS INTEL UHD 630 TECLADOS Y MOUSE DELL MONITOR DELL SERIE: 3M91F03 MODELO P2219H DE 21.5" 1920X1080 PÍXELES WIDE SCREEN 100 VESA VGA HDMI DP. | 17,199 |
| M-180000096-00013-20 | PC DE ESCRITORIO MARCA DELL SERIE: 6HC9933 MODELO VOSTRO 3471 PROCESADOR INTEL CORE I5-9400 DE NOVENA GENERACIÓN WINDOWS 10 PROFESIONAL 64 MEMORIA 8GB DE SDRAM DDR4-2666 (1X8GB) DISCO DURO-SATA DE 1TB 7200 RPM GRÁFICOS INTEL UHD 630 TECLADOS Y MOUSE DELL MONITOR DELL SERIE: 3WF1F03 MODELO P2219H DE 21.5" 1920X1080 PÍXELES WIDE SCREEN 100 VESA VGA HDMI DP. | 17,199 |
| M-180000096-00022-20 | PC DE ESCRITORIO MARCA DELL SERIE: 6HC9933 MODELO VOSTRO 3471 PROCESADOR INTEL CORE I5-9400 DE NOVENA GENERACIÓN WINDOWS 10 PROFESIONAL 64 MEMORIA 8GB DE SDRAM DDR4-2666 (1X8GB) DISCO DURO-SATA DE 1TB 7200 RPM GRÁFICOS INTEL UHD 630 TECLADOS Y MOUSE DELL MONITOR DELL SERIE: DFD1F03 MODELO P2219H DE 21.5" 1920X1080 PÍXELES WIDE SCREEN 100 VESA VGA HDMI DP. | 17,199 |
| M-180000096-00014-20 | PC DE ESCRITORIO MARCA DELL SERIE: 6JC9933 MODELO VOSTRO 3471 PROCESADOR INTEL CORE I5-9400 DE NOVENA GENERACIÓN WINDOWS 10 PROFESIONAL 64 MEMORIA 8GB DE SDRAM DDR4-2666 (1X8GB) DISCO DURO-SATA DE 1TB 7200 RPM GRÁFICOS INTEL UHD 630 TECLADOS Y MOUSE DELL MONITOR DELL SERIE: 5CG1F03 MODELO P2219H DE 21.5" 1920X1080 PÍXELES WIDE SCREEN 100 VESA VGA HDMI DP. | 17,199 |
| M-180000096-00015-20 | PC DE ESCRITORIO MARCA DELL SERIE: 7HC9933 MODELO VOSTRO 3471 PROCESADOR INTEL CORE I5-9400 DE NOVENA GENERACIÓN WINDOWS 10 PROFESIONAL 64 MEMORIA 8GB DE SDRAM DDR4-2666 (1X8GB) DISCO DURO-SATA DE 1TB 7200 RPM GRÁFICOS INTEL UHD 630 TECLADOS Y MOUSE DELL MONITOR DELL SERIE: 64D1F03 MODELO P2219H DE 21.5" 1920X1080 PÍXELES WIDE SCREEN 100 VESA VGA HDMI DP. | 17,199 |
| M-180000096-00016-20 | PC DE ESCRITORIO MARCA DELL SERIE: 8HC9933 MODELO VOSTRO 3471 PROCESADOR INTEL CORE I5-9400 DE NOVENA GENERACIÓN WINDOWS 10 PROFESIONAL 64 MEMORIA 8GB DE SDRAM DDR4-2666 (1X8GB) DISCO DURO-SATA DE 1TB 7200 RPM GRÁFICOS INTEL UHD 630 TECLADOS Y MOUSE DELL MONITOR DELL SERIE: 68D1F03 MODELO P2219H DE 21.5" 1920X1080 PÍXELES WIDE SCREEN 100 VESA VGA HDMI DP. | 17,199 |
| M-180000096-00017-20 | PC DE ESCRITORIO MARCA DELL SERIE: 9HC9933 MODELO VOSTRO 3471 PROCESADOR INTEL CORE I5-9400 DE NOVENA GENERACIÓN WINDOWS 10 PROFESIONAL 64 MEMORIA 8GB DE SDRAM DDR4-2666 (1X8GB) DISCO DURO-SATA DE 1TB 7200 RPM GRÁFICOS INTEL UHD 630 TECLADOS Y MOUSE DELL MONITOR DELL SERIE: 9FD1F03 MODELO P2219H DE 21.5" 1920X1080 PÍXELES WIDE SCREEN 100 VESA VGA HDMI DP. | 17,199 |
| M-180000096-00018-20 | PC DE ESCRITORIO MARCA DELL SERIE: 9JC9933 MODELO VOSTRO 3471 PROCESADOR INTEL CORE I5-9400 DE NOVENA GENERACIÓN WINDOWS 10 PROFESIONAL 64 MEMORIA 8GB DE SDRAM DDR4-2666 (1X8GB) DISCO DURO-SATA DE 1TB 7200 RPM GRÁFICOS INTEL UHD 630 TECLADOS Y MOUSE DELL MONITOR DELL SERIE: BCF1F03 MODELO P2219H DE 21.5" 1920X1080 PÍXELES WIDE SCREEN 100 VESA VGA HDMI DP. | 17,199 |
| M-180000096-00019-20 | PC DE ESCRITORIO MARCA DELL SERIE: BHC9933 MODELO VOSTRO 3471 PROCESADOR INTEL CORE I5-9400 DE NOVENA GENERACIÓN WINDOWS 10 PROFESIONAL 64 MEMORIA 8GB DE SDRAM DDR4-2666 (1X8GB) DISCO DURO-SATA DE 1TB 7200 RPM GRÁFICOS INTEL UHD 630 TECLADOS Y MOUSE DELL MONITOR DELL SERIE: B5B1F03 MODELO P2219H DE 21.5" 1920X1080 PÍXELES WIDE SCREEN 100 VESA VGA HDMI DP. | 17,199 |
| M-180000096-00020-20 | PC DE ESCRITORIO MARCA DELL SERIE: BJC9933 MODELO VOSTRO 3471 PROCESADOR INTEL CORE I5-9400 DE NOVENA GENERACIÓN WINDOWS 10 PROFESIONAL 64 MEMORIA 8GB DE SDRAM DDR4-2666 (1X8GB) DISCO DURO-SATA DE 1TB 7200 RPM GRÁFICOS INTEL UHD 630 TECLADOS Y MOUSE DELL MONITOR DELL SERIE: C7B1F03 MODELO P2219H DE 21.5" 1920X1080 PÍXELES WIDE SCREEN 100 VESA VGA HDMI DP. | 17,199 |
| M-180000096-00021-20 | PC DE ESCRITORIO MARCA DELL SERIE: CZC9933 MODELO VOSTRO 3471 PROCESADOR INTEL CORE I5-9400 DE NOVENA GENERACIÓN WINDOWS 10 PROFESIONAL 64 MEMORIA 8GB DE SDRAM DDR4-2666 (1X8GB) DISCO DURO-SATA DE 1TB 7200 RPM GRÁFICOS INTEL UHD 630 TECLADOS Y MOUSE DELL MONITOR DELL SERIE: D991F03 MODELO P2219H DE 21.5" 1920X1080 PÍXELES WIDE SCREEN 100 VESA VGA HDMI DP. | 17,199 |
| M-180000096-00027-20 | PC DE ESCRITORIO MARCA DELL SERIE: GHC9933 MODELO VOSTRO 3471 PROCESADOR INTEL CORE I5-9400 DE NOVENA GENERACIÓN WINDOWS 10 PROFESIONAL 64 MEMORIA 8GB DE SDRAM DDR4-2666 (1X8GB) DISCO DURO-SATA DE 1TB 7200 RPM GRÁFICOS INTEL UHD 630 TECLADOS Y MOUSE DELL MONITOR DELL SERIE: GTH1F03 MODELO P2219H DE 21.5" 1920X1080 PÍXELES WIDE SCREEN 100 VESA VGA HDMI DP. | 17,199 |
| M-180000096-00028-20 | PC DE ESCRITORIO MARCA DELL SERIE: JHC9933 MODELO VOSTRO 3471 PROCESADOR INTEL CORE I5-9400 DE NOVENA GENERACIÓN WINDOWS 10 PROFESIONAL 64 MEMORIA 8GB DE SDRAM DDR4-2666 (1X8GB) DISCO DURO-SATA DE 1TB 7200 RPM GRÁFICOS INTEL UHD 630 TECLADOS Y MOUSE DELL MONITOR DELL SERIE: GX91F03 MODELO P2219H DE 21.5" 1920X1080 PÍXELES WIDE SCREEN 100 VESA VGA HDMI DP. | 17,199 |
| M-480800016-00001-19 | VEHICULO MARCA NISSAN MODELO 2019 VERSA DRIVE T/M A/C 1.6 LTS COLOR EXTERIOR BLANCO TRANSMISIÓN MANUAL N° DE PUERTAS: 4 N° MOTOR: HR16378317U N° DE SERIE: 3N1CN7ADXXK453484 | 186,700 |
| M-450400314-00001-20 | SILLA APILABLE CON RESPALDO 3/4 ACOLCHONADO ESTRUCTURA TABULAR DE ACERO ASIENTO ACOLCHONADO TAPICERÍA EN TELA COLOR NEGRO. MARCA:EDAR MODELO: EDA-SI-V100 | 635 |
| M-150200052-00002-14 | BAFLE PROFESIONAL DE 2 VIAS 3200 WATTS PMPO CONVERTIDOR 12 VOLTS ENTRADAS DE MICROFONO LECTOR DE MEMORIAS ENTRADA AUXILIAR Y CONECTOR SIN MODELO SIN NUMERO DE SERIE | 5,788 |
| M-150200052-00003-14 | BAFLE PROFESIONAL DE 2 VIAS 3200 WATTS PMPO CONVERTIDOR 12 VOLTS ENTRADAS DE MICROFONO LECTOR DE MEMORIAS ENTRADA AUXILIAR Y CONECTOR SIN MODELO SIN NUMERO DE SERIE | 5,788 |
| M-150200052-00004-14 | BAFLE PROFESIONAL DE 2 VIAS 3200 WATTS PMPO CONVERTIDOR 12 VOLTS ENTRADAS DE MICROFONO LECTOR DE MEMORIAS ENTRADA AUXILIAR Y CONECTOR SIN MODELO SIN NUMERO DE SERIE | 5,788 |
| M-150200052-00005-14 | BAFLE PROFESIONAL DE 2 VIAS 3200 WATTS PMPO CONVERTIDOR 12 VOLTS ENTRADAS DE MICROFONO LECTOR DE MEMORIAS ENTRADA AUXILIAR Y CONECTOR SIN MODELO SIN NUMERO DE SERIE | 5,788 |
| M-150200052-00006-14 | BAFLE PROFESIONAL DE 2 VIAS 3200 WATTS PMPO CONVERTIDOR 12 VOLTS ENTRADAS DE MICROFONO LECTOR DE MEMORIAS ENTRADA AUXILIAR Y CONECTOR SIN MODELO SIN NUMERO DE SERIE | 5,788 |
| M-150200052-00007-14 | BAFLE PROFESIONAL DE 2 VIAS 3200 WATTS PMPO CONVERTIDOR 12 VOLTS ENTRADAS DE MICROFONO LECTOR DE MEMORIAS ENTRADA AUXILIAR Y CONECTOR SIN MODELO SIN NUMERO DE SERIE | 5,788 |
| M-150200052-00008-14 | BAFLE PROFESIONAL DE 2 VIAS 3200 WATTS PMPO CONVERTIDOR 12 VOLTS ENTRADAS DE MICROFONO LECTOR DE MEMORIAS ENTRADA AUXILIAR Y CONECTOR SIN MODELO SIN NUMERO DE SERIE | 5,788 |



Cuenta Pública Anual 2024
INSTITUTO ESTATAL DE EDUCACIÓN PARA ADULTOS
Relación de Bienes Muebles que Componen su Patrimonio
Al 31 de diciembre de 2024



| Código | Descripción del Bien Mueble | Valor en libros |
|----------------------|--|-----------------|
| M-450400314-00002-20 | SILLA APILABLE CON RESPALDO 3/4 ACOLCHONADO ESTRUCTURA TABULAR DE ACERO ASIENTO ACOLCHONADO TAPICERÍA EN TELA COLOR NEGRO. MARCA:EDAR MODELO: EDA-SI-V100 | 635 |
| M-450400314-00003-20 | SILLA APILABLE CON RESPALDO 3/4 ACOLCHONADO ESTRUCTURA TABULAR DE ACERO ASIENTO ACOLCHONADO TAPICERÍA EN TELA COLOR NEGRO. MARCA:EDAR MODELO: EDA-SI-V100 | 635 |
| M-450400314-00004-20 | SILLA APILABLE CON RESPALDO 3/4 ACOLCHONADO ESTRUCTURA TABULAR DE ACERO ASIENTO ACOLCHONADO TAPICERÍA EN TELA COLOR NEGRO. MARCA:EDAR MODELO: EDA-SI-V100 | 635 |
| M-150200060-00001-02 | BOCINAS 650 WATTS MINI POWER WOOFER MARCA LUXOR SIN MODELO SIN NUMERO DE SERIE. | 281 |
| M-150200060-00004-02 | BOCINAS 650 WATTS MINI POWER WOOFER MARCA LUXOR SIN MODELO NUMERO DE SERIE: 2001367299MPW. | 281 |
| M-150200060-00006-02 | BOCINAS 650 WATTS MINI POWER WOOFER MARCA LUXOR SIN MODELO NUMERO DE SERIE: 20013673001MPW. | 281 |
| M-150200060-00013-02 | BOCINAS 650 WATTS MINI POWER WOOFER MARCA LUXOR SIN MODELO NUMERO DE SERIE: 20013672987MPW. | 281 |
| M-150200060-00014-02 | BOCINAS 650 WATTS MINI POWER WOOFER MARCA LUXOR SIN MODELO NUMERO DE SERIE: 20013673189MPW. | 281 |
| M-150200060-00017-02 | BOCINAS 650 WATTS MINI POWER WOOFER MARCA LUXOR SIN MODELO NUMERO DE SERIE: 20013675982MPW. | 281 |
| M-150200060-00020-02 | BOCINAS 650 WATTS MINI POWER WOOFER MARCA LUXOR SIN MODELO NUMERO DE SERIE: 20013675984MPW. | 281 |
| M-150200060-00028-02 | BOCINAS 650 WATTS MINI POWER WOOFER MARCA LUXOR SIN MODELO SIN NUMERO DE SERIE. | 281 |
| M-150200060-00030-02 | BOCINAS 650 WATTS MINI POWER WOOFER MARCA LUXOR SIN MODELO SIN NUMERO DE SERIE. | 281 |
| M-180000062-00001-02 | MESA PARA COMPUTADORA MARCA IMESA MODELO 120-60 BASE COLOR NEGRO TABLERO BLANCO MEDIDAS 1.20 X 0.60 X 0.70 MTS. | 486 |
| M-180000062-00002-02 | MESA PARA COMPUTADORA MARCA IMESA MODELO 120-60 BASE COLOR NEGRO TABLERO BLANCO MEDIDAS 1.20 X 0.60 X 0.70 MTS. | 486 |
| M-180000062-00003-02 | MESA PARA COMPUTADORA MARCA IMESA MODELO 120-60 BASE COLOR NEGRO TABLERO BLANCO MEDIDAS 1.20 X 0.60 X 0.70 MTS. | 486 |
| M-180000062-00004-02 | MESA PARA COMPUTADORA MARCA IMESA MODELO 120-60 BASE COLOR NEGRO TABLERO BLANCO MEDIDAS 1.20 X 0.60 X 0.70 MTS. | 486 |
| M-180000062-00005-02 | MESA PARA COMPUTADORA MARCA IMESA MODELO 120-60 BASE COLOR NEGRO TABLERO BLANCO MEDIDAS 1.20 X 0.60 X 0.70 MTS. | 486 |
| M-180000062-00006-02 | MESA PARA COMPUTADORA MARCA IMESA MODELO 120-60 BASE COLOR NEGRO TABLERO BLANCO MEDIDAS 1.20 X 0.60 X 0.70 MTS. | 486 |
| M-180000062-00007-02 | MESA PARA COMPUTADORA MARCA IMESA MODELO 120-60 BASE COLOR NEGRO TABLERO BLANCO MEDIDAS 1.20 X 0.60 X 0.70 MTS. | 486 |
| M-180000062-00008-02 | MESA PARA COMPUTADORA MARCA IMESA MODELO 120-60 BASE COLOR NEGRO TABLERO BLANCO MEDIDAS 1.20 X 0.60 X 0.70 MTS. | 486 |
| M-180000062-00009-02 | MESA PARA COMPUTADORA MARCA IMESA MODELO 120-60 BASE COLOR NEGRO TABLERO BLANCO MEDIDAS 1.20 X 0.60 X 0.70 MTS. | 486 |
| M-180000062-00010-02 | MESA PARA COMPUTADORA MARCA IMESA MODELO 120-60 BASE COLOR NEGRO TABLERO BLANCO MEDIDAS 1.20 X 0.60 X 0.70 MTS. | 486 |
| M-180000062-00013-02 | MESA PARA COMPUTADORA MARCA IMESA MODELO 120-60 BASE COLOR NEGRO TABLERO BLANCO MEDIDAS 1.20 X 0.60 X 0.70 MTS. | 486 |
| M-180000062-00014-02 | MESA PARA COMPUTADORA MARCA IMESA MODELO 120-60 BASE COLOR NEGRO TABLERO BLANCO MEDIDAS 1.20 X 0.60 X 0.70 MTS. | 486 |
| M-180000062-00017-02 | MESA PARA COMPUTADORA MARCA IMESA MODELO 120-60 BASE COLOR NEGRO TABLERO BLANCO MEDIDAS 1.20 X 0.60 X 0.70 MTS. | 486 |
| M-180000062-00019-02 | MESA PARA COMPUTADORA MARCA IMESA MODELO 120-60 BASE COLOR NEGRO TABLERO BLANCO MEDIDAS 1.20 X 0.60 X 0.70 MTS. | 486 |
| M-180000062-00020-02 | MESA PARA COMPUTADORA MARCA IMESA MODELO 120-60 BASE COLOR NEGRO TABLERO BLANCO MEDIDAS 1.20 X 0.60 X 0.70 MTS. | 486 |
| M-180000062-00021-02 | MESA PARA COMPUTADORA MARCA IMESA MODELO 120-60 BASE COLOR NEGRO TABLERO BLANCO MEDIDAS 1.20 X 0.60 X 0.70 MTS. | 486 |
| M-180000062-00022-02 | MESA PARA COMPUTADORA MARCA IMESA MODELO 120-60 BASE COLOR NEGRO TABLERO BLANCO MEDIDAS 1.20 X 0.60 X 0.70 MTS. | 486 |
| M-180000062-00025-02 | MESA PARA COMPUTADORA MARCA IMESA MODELO 120-60 BASE COLOR NEGRO TABLERO BLANCO MEDIDAS 1.20 X 0.60 X 0.70 MTS. | 486 |
| M-180000062-00026-02 | MESA PARA COMPUTADORA MARCA IMESA MODELO 120-60 BASE COLOR NEGRO TABLERO BLANCO MEDIDAS 1.20 X 0.60 X 0.70 MTS. | 486 |
| M-180000062-00027-02 | MESA PARA COMPUTADORA MARCA IMESA MODELO 120-60 BASE COLOR NEGRO TABLERO BLANCO MEDIDAS 1.20 X 0.60 X 0.70 MTS. | 486 |
| M-180000062-00028-02 | MESA PARA COMPUTADORA MARCA IMESA MODELO 120-60 BASE COLOR NEGRO TABLERO BLANCO MEDIDAS 1.20 X 0.60 X 0.70 MTS. | 486 |
| M-180000072-00006-02 | MONITOR A COLOR 15" MARCA SAMSUNG MODELO 551V NUMERO DE SERIE: AQJ5HCET713021E. | 1,687 |
| M-180000072-00027-02 | MONITOR A COLOR 15" MARCA SAMSUNG MODELO 551V NUMERO DE SERIE: AQJ5HCET7729136. | 1,593 |
| M-180000072-00029-02 | MONITOR A COLOR 15" MARCA SAMSUNG MODELO 551V NUMERO DE SERIE: AQJ5HCET28511L. | 1,593 |
| M-180000072-00038-02 | MONITOR A COLOR 15" MARCA SAMSUNG MODELO 551V NUMERO DE SERIE: AQJ5HCET728467. | 1,593 |
| M-180000096-00006-02 | UNIDAD CENTRAL DE PROCESO GABINETE TIPO TORRE CON FUENTE DE PODER PENTIUM 4 DISCO DURO 40 GB FLOPPY DISK 3.5 SIN MARCA SIN MODELO SIN NUMERO DE SERIE. CX-2759R0GB (350W) SIN NUMERO DE SERIE. | 6,651 |
| M-180000096-00012-02 | UNIDAD CENTRAL DE PROCESO GABINETE TIPO TORRE CON FUENTE DE PODER PENTIUM 4 DISCO DURO 40 GB FLOPPY DISK 3.5 SIN MARCA SIN MODELO SIN NUMERO DE SERIE. -2759R0GB (350W) SIN NUMERO DE SERIE. | 6,651 |
| M-180000096-00014-02 | UNIDAD CENTRAL DE PROCESO GABINETE TIPO TORRE CON FUENTE DE PODER PENTIUM 4 DISCO DURO 40 GB FLOPPY DISK 3.5 SIN MARCA SIN MODELO SIN NUMERO DE SERIE. 759R0GB (350W) SIN NUMERO DE SERIE. | 6,651 |
| M-180000112-00033-02 | TECLADO PARA COMPUTADORA MARCA GENIUS MODELO K361 NUMERO DE SERIE: W0203148493. | 468 |
| M-180000162-00009-06 | IMPRESORA LASERJET MARCA HP MODELO 1320 NUMERO DE SERIE: CNHC6440DM | 4,332 |
| M-180000162-00010-06 | IMPRESORA LASERJET MARCA HP MODELO 1320 NUMERO DE SERIE: CNHC6440OV | 4,332 |
| M-210000072-00001-03 | EXTINGUIDOR DE POLVO QUIMICO TIPO ABC 6 KILOGRAMOS DE CAPACIDAD CON CARGA INICIAL MANOMETRO MANGUERA DE EXPULSION Y SOPORTE. | 392 |
| M-210000072-00002-03 | EXTINGUIDOR DE POLVO QUIMICO TIPO ABC 6 KILOGRAMOS DE CAPACIDAD CON CARGA INICIAL MANOMETRO MANGUERA DE EXPULSION Y SOPORTE. | 392 |
| M-210000072-00003-03 | EXTINGUIDOR DE POLVO QUIMICO TIPO ABC 6 KILOGRAMOS DE CAPACIDAD CON CARGA INICIAL MANOMETRO MANGUERA DE EXPULSION Y SOPORTE. | 392 |
| M-210000072-00004-03 | EXTINGUIDOR DE POLVO QUIMICO TIPO ABC 6 KILOGRAMOS DE CAPACIDAD CON CARGA INICIAL MANOMETRO MANGUERA DE EXPULSION Y SOPORTE. | 392 |
| M-330000100-00004-02 | REGULADOR MARCA COMPLET MODELO 1200 W NUMERO DE SERIE: 02/24/0682. | 183 |
| M-330000100-00005-02 | REGULADOR MARCA COMPLET MODELO 1200 W NUMERO DE SERIE: 02/24/0687. | 183 |
| M-450400122-00001-02 | ESCRITORIO TERMINADO EN MELAMINA CON BASE Y PATAS METALICAS 1 PEDESTAL 1 CAJON 1 GAVETA SIN MARCA SIN MODELO MEDIDAS: 1.60 X 0.75 X 0.70 MTS. | 1,829 |
| M-450400122-00003-02 | ESCRITORIO TERMINADO EN MELAMINA CON BASE Y PATAS METALICAS 1 PEDESTAL 1 CAJON 1 GAVETA SIN MARCA SIN MODELO MEDIDAS: 1.60 X 0.75 X 0.70 MTS. | 1,829 |
| M-450400122-00004-02 | ESCRITORIO TERMINADO EN MELAMINA CON BASE Y PATAS METALICAS 1 PEDESTAL 1 CAJON 1 GAVETA SIN MARCA SIN MODELO MEDIDAS: 1.60 X 0.75 X 0.70 MTS. | 1,829 |
| M-450400122-00005-02 | ESCRITORIO TERMINADO EN MELAMINA CON BASE Y PATAS METALICAS 1 PEDESTAL 1 CAJON 1 GAVETA SIN MARCA SIN MODELO MEDIDAS: 1.60 X 0.75 X 0.70 MTS. | 1,829 |
| M-450400122-00007-02 | ESCRITORIO TERMINADO EN MELAMINA CON BASE Y PATAS METALICAS 1 PEDESTAL 1 CAJON 1 GAVETA SIN MARCA SIN MODELO MEDIDAS: 1.60 X 0.75 X 0.70 MTS. | 1,829 |
| M-450400314-00001-02 | SILLA SECRETARIAL ASIENTO Y RESPALDO EN TELA COLOR NEGRO BASE DE PLASTICO NEGRO 5 RODAJAS CON PISTON NEUMATICO SIN MARCA SIN MODELO. | 440 |
| M-450400314-00002-02 | SILLA SECRETARIAL ASIENTO Y RESPALDO EN TELA COLOR NEGRO BASE DE PLASTICO NEGRO 5 RODAJAS CON PISTON NEUMATICO SIN MARCA SIN MODELO. | 440 |
| M-450400314-00003-02 | SILLA SECRETARIAL ASIENTO Y RESPALDO EN TELA COLOR NEGRO BASE DE PLASTICO NEGRO 5 RODAJAS CON PISTON NEUMATICO SIN MARCA SIN MODELO. | 440 |
| M-450400314-00005-02 | SILLA SECRETARIAL ASIENTO Y RESPALDO EN TELA COLOR NEGRO BASE DE PLASTICO NEGRO 5 RODAJAS CON PISTON NEUMATICO SIN MARCA SIN MODELO. | 440 |



Cuenta Pública Anual 2024
INSTITUTO ESTATAL DE EDUCACIÓN PARA ADULTOS
Relación de Bienes Muebles que Componen su Patrimonio
Al 31 de diciembre de 2024



| Código | Descripción del Bien Mueble | Valor en libros |
|----------------------|--|-----------------|
| M-480800052-00004-02 | CAMIONETA DOBLE CABINA 4 PUERTAS CAPACIDAD 3/4 TONELADAS 4 CILINDROS NUMERO DE MOTOR: KA24-087251A COLOR BLANCO POLAR MARCA NISSAN MODELONISSAN NUMERO DE SERIE: 3N6CD13572K-044655. | 132,900 |
| M-480800072-00001-07 | AUTOMOVIL CHEVROLET NUEVO PASS VAN 8 PAS COLOR BLANCO OLIMPO 8 PASAJEROS 8 CILINDROS 4 PUERTAS MARCA: CHEVROLET MODELO: 2007 NUMERO DE SERIE: 1GNFG15T171119380. | 255,970 |
| M-480800052-00001-08 | CAMIONETA PICK UP TIPO NP 300 TIP T/M 4 PUERTAS 5 PASAJEROS COLOR BLANCO 4 CILINDROS NUMERO DE MOTOR: KA24-408950A NUMERO DE CHASIS: 3N60023T29K- 018297 MARCA NISSAN MODELO 2009. | 172,600 |
| M-450400320-00640-82 | SILLON VISITANTE FORRO VINYL COLOR NEGRO SIN MARCA MODELO 305. | 6 |
| M-450400320-00641-82 | SILLON VISITANTE FORRO VINYL COLOR NEGRO SIN MARCA MODELO 305. | 6 |
| M-450400320-00643-82 | SILLON VISITANTE FORRO VINYL COLOR NEGRO SIN MARCA MODELO 305. | 6 |
| M-450400092-00032-82 | CREDENZA DE MADERA CON 4 CAJONES 1 GAVETA 2 PUERTAS CORREDIZAS SIN MARCA SIN MODELO MEDIDAS: 1.78 X 0.45 X 0.75 MTS. | 14 |
| M-450400122-00198-82 | ESCRITORIO DE MADERA 1 PEDESTAL 1 CAJON 1 GAVETA SIN MARCA MODELO SECRETARIAL MEDIDAS: 1.50 X 0.75 X 0.75 MTS. | 11 |
| M-450400232-00008-82 | MESA PARA MAQUINA DE ESCRIBIR SIN MARCA SIN MODELO MEDIDAS: 0.65 X 0.42 X 0.65 MTS. | 3 |
| M-450400046-00022-82 | CAJA FUERTE MARCA MOSLER SIN MODELO MEDIDAS: 0.55 X 0.55 X 0.75 MTS. | 35 |
| M-450400122-00200-82 | ESCRITORIO DE MADERA 1 PEDESTAL 1 CAJON 1 GAVETA SIN MARCA MODELO SECRETARIAL MEDIDAS: 1.50 X 0.75 X 0.75 MTS. | 11 |
| M-450400320-00624-82 | SILLON EJECUTIVO CON RODAJAS GIRATORIO FORRO VINYL COLOR NEGRO SIN MARCA MODELO 302. | 9 |
| M-450400014-00031-82 | ARCHIVERO DE MADERA CON 4 GAVETAS SIN MARCA SIN MODELO MEDIDAS: 1.38 X 0.60 X 0.69 MTS. | 14 |
| M-450400014-00032-82 | ARCHIVERO DE MADERA CON 4 GAVETAS SIN MARCA SIN MODELO MEDIDAS: 1.38 X 0.60 X 0.69 MTS. | 14 |
| M-450400014-00033-82 | ARCHIVERO DE MADERA CON 4 GAVETAS SIN MARCA SIN MODELO MEDIDAS: 1.38 X 0.60 X 0.69 MTS. | 14 |
| M-450400232-00018-82 | MESA PARA MAQUINA DE ESCRIBIR CON PUERTAS SIN MARCA SIN MODELO MEDIDAS: 0.65 X 0.42 X 0.65 MTS. | 3 |
| M-450400122-00252-82 | ESCRITORIO DE MADERA 1 PEDESTAL 1 CAJON 1 GAVETA SIN MARCA MODELO SECRETARIAL MEDIDAS: 1.20 X 0.70 X 0.75 MTS. | 10 |
| M-450400122-00209-82 | ESCRITORIO DE MADERA 1 PEDESTAL 1 CAJON 1 GAVETA SIN MARCA MODELO SECRETARIAL MEDIDAS: 1.50 X 0.75 X 0.75 MTS. | 11 |
| M-450400122-00217-82 | ESCRITORIO DE MADERA 1 PEDESTAL 1 CAJON 1 GAVETA SIN MARCA MODELO JUNIOR MEDIDAS: 1.20 X 0.70 X 0.75 MTS. | 10 |
| M-450400232-00007-82 | MESA PARA MAQUINA DE ESCRIBIR SIN MARCA SIN MODELO MEDIDAS: 0.65 X 0.42 X 0.65 MTS. | 3 |
| M-450400122-00216-82 | ESCRITORIO DE MADERA 1 PEDESTAL 1 CAJON 1 GAVETA SIN MARCA MODELO JUNIOR MEDIDAS: 1.20 X 0.70 X 0.75 MTS. | 10 |
| M-450400320-00655-82 | SILLON EJECUTIVO GIRATORIO CON RODAJA FORRO VINYL COLOR NEGRO SIN MARCA MODELO 402-P. | 6 |
| M-450400122-00210-82 | ESCRITORIO DE MADERA 1 PEDESTAL 1 CAJON 1 GAVETA SIN MARCA MODELO JUNIOR MEDIDAS: 1.20 X 0.70 X 0.75 MTS. | 10 |
| M-450400092-00031-82 | CREDENZA DE MADERA CON 3 CAJONES 1 ENTREPAÑO SIN MARCA SIN MODELO MEDIDAS: 1.76 X 0.40 X 0.77 MTS. | 14 |
| M-450400122-00242-82 | ESCRITORIO DE MADERA 1 PEDESTAL 1 CAJON 1 GAVETA SIN MARCA MODELO JUNIOR MEDIDAS: 1.20 X 0.70 X 0.75 MTS. | 10 |
| M-450400122-00205-82 | ESCRITORIO DE MADERA 1 PEDESTAL 1 CAJON 1 GAVETA SIN MARCA MODELO SECRETARIAL MEDIDAS: 1.50 X 0.75 X 0.75 MTS. | 11 |
| M-450400232-00014-82 | MESA PARA MAQUINA DE ESCRIBIR SIN MARCA SIN MODELO MEDIDAS: 0.65 X 0.42 X 0.65 MTS. | 3 |
| M-450400232-00016-82 | MESA PARA MAQUINA DE ESCRIBIR SIN MARCA SIN MODELO MEDIDAS: 0.65 X 0.42 X 0.65 MTS. | 3 |
| M-450400092-00027-82 | CREDENZA DE MADERA CON 2 CAJONES 2 ENTREPAÑOS 2 GAVETAS SIN MARCA SIN MODELO MEDIDAS: 1.78 X 0.45 X 0.75 MTS. | 14 |
| M-450400122-00247-82 | ESCRITORIO 2 PEDESTALES 4 CAJONES 1 GAVETA SIN MARCA MODELO MERIDIANO MEDIDAS: 1.50 X 0.85 X 0.75 MTS. | 15 |
| M-450400122-00249-82 | ESCRITORIO 2 PEDESTALES 4 CAJONES 1 GAVETA SIN MARCA MODELO MERIDIANO MEDIDAS: 1.50 X 0.85 X 0.75 MTS. | 15 |
| M-450400232-00011-82 | MESA PARA MAQUINA DE ESCRIBIR SIN MARCA SIN MODELO MEDIDAS: 0.65 X 0.42 X 0.65 MTS. | 3 |
| M-450400232-00015-82 | MESA PARA MAQUINA DE ESCRIBIR SIN MARCA SIN MODELO MEDIDAS: 0.65 X 0.42 X 0.65 MTS. | 3 |
| M-450400232-00012-82 | MESA PARA MAQUINA DE ESCRIBIR SIN MARCA SIN MODELO MEDIDAS: 0.65 X 0.42 X 0.65 MTS. | 3 |
| M-450400122-00237-82 | ESCRITORIO DE MADERA 1 PEDESTAL 1 CAJON 1 GAVETA SIN MARCA MODELO JUNIOR MEDIDAS: 1.20 X 0.70 X 0.75 MTS. | 10 |
| M-450400122-00195-82 | ESCRITORIO DE MADERA 1 PEDESTAL 1 CAJON 1 GAVETA SIN MARCA MODELO SECRETARIAL MEDIDAS: 1.50 X 0.75 X 0.75 MTS. | 11 |
| M-450400314-01744-82 | SILLA APILABLE FORRO DE VINYL COLOR NEGRO SIN MARCA MODELO CAPRICE. | 1 |
| M-450400122-00239-82 | ESCRITORIO DE MADERA 1 PEDESTAL 1 CAJON 1 GAVETA SIN MARCA MODELO JUNIOR MEDIDAS: 1.20 X 0.70 X 0.75 MTS. | 10 |
| M-450400122-00240-82 | ESCRITORIO DE MADERA 1 PEDESTAL 1 CAJON 1 GAVETA SIN MARCA MODELO JUNIOR MEDIDAS: 1.20 X 0.70 X 0.75 MTS. | 10 |
| M-450400122-00224-82 | ESCRITORIO DE MADERA 1 PEDESTAL 1 CAJON 1 GAVETA SIN MARCA MODELO JUNIOR MEDIDAS: 1.20 X 0.70 X 0.75 MTS. | 10 |
| M-450400320-00639-82 | SILLON VISITANTE FORRO VINYL COLOR NEGRO SIN MARCA MODELO 305. | 6 |
| M-450400320-00637-82 | SILLON VISITANTE FORRO VINYL COLOR NEGRO SIN MARCA MODELO 305. | 6 |
| M-450400314-01735-82 | SILLA APILABLE FORRO DE VINYL COLOR NEGRO SIN MARCA MODELO CAPRICE. | 1 |
| M-450400232-00017-82 | MESA PARA MAQUINA DE ESCRIBIR SIN MARCA SIN MODELO MEDIDAS: 0.65 X 0.42 X 0.65 MTS. | 3 |
| M-450400232-00021-82 | MESA PARA MAQUINA DE ESCRIBIR SIN MARCA SIN MODELO MEDIDAS: 0.65 X 0.42 X 0.65 MTS. | 3 |
| M-450400314-01705-82 | SILLA APILABLE FORRO DE VINYL COLOR NEGRO SIN MARCA MODELO CAPRICE. | 1 |
| M-450400122-00222-82 | ESCRITORIO DE MADERA 1 PEDESTAL 1 CAJON 1 GAVETA SIN MARCA MODELO JUNIOR MEDIDAS: 1.20 X 0.70 X 0.75 MTS. | 10 |
| M-450400232-00009-82 | MESA PARA MAQUINA DE ESCRIBIR SIN MARCA SIN MODELO MEDIDAS: 0.65 X 0.42 X 0.65 MTS. | 3 |
| M-450400232-00010-82 | MESA PARA MAQUINA DE ESCRIBIR SIN MARCA SIN MODELO MEDIDAS: 0.65 X 0.42 X 0.65 MTS. | 3 |
| M-450400320-00636-82 | SILLON VISITANTE FORRO VINYL COLOR NEGRO SIN MARCA MODELO 305. | 6 |
| M-450400320-00642-82 | SILLON VISITANTE FORRO VINYL COLOR NEGRO SIN MARCA MODELO 305. | 6 |
| M-450400122-00213-82 | ESCRITORIO DE MADERA 1 PEDESTAL 1 CAJON 1 GAVETA SIN MARCA MODELO JUNIOR MEDIDAS: 1.20 X 0.70 X 0.75 MTS. | 10 |
| M-450400232-00019-82 | MESA PARA MAQUINA DE ESCRIBIR SIN MARCA SIN MODELO MEDIDAS: 0.65 X 0.42 X 0.65 MTS. | 3 |
| M-450400232-00020-82 | MESA PARA MAQUINA DE ESCRIBIR SIN MARCA SIN MODELO MEDIDAS: 0.65 X 0.42 X 0.65 MTS. | 3 |
| M-450400196-00024-82 | MAQUINA DE ESCRIBIR MARCA OLIMPIA MODELO SG-3 NUMERO DE SERIE: 5042654. | 28 |
| M-450400086-00011-82 | CIZALLA O GUILLOTINA MANUAL PARA OFICINA # 1552 MARCA INGENTO SIN MODELO. | 8 |
| M-210000018-00007-82 | DIABLO DE CARGA PARA 300 KILOGRAMOS SIN MARCA SIN MODELO. | 1 |
| M-450225008-00357-82 | SILLA DE PALETA SIN MARCA MODELO CULTURA. | 1 |
| M-450225008-00311-82 | SILLA DE PALETA SIN MARCA MODELO CULTURA. | 1 |
| M-450225008-00342-82 | SILLA DE PALETA SIN MARCA MODELO CULTURA. | 1 |
| M-450225008-00343-82 | SILLA DE PALETA SIN MARCA MODELO CULTURA. | 1 |



Cuenta Pública Anual 2024
INSTITUTO ESTATAL DE EDUCACIÓN PARA ADULTOS
Relación de Bienes Muebles que Componen su Patrimonio
Al 31 de diciembre de 2024



| Código | Descripción del Bien Mueble | Valor en libros |
|----------------------|---|-----------------|
| M-450225008-00344-82 | SILLA DE PALETA SIN MARCA MODELO CULTURA. | 1 |
| M-450225008-00345-82 | SILLA DE PALETA SIN MARCA MODELO CULTURA. | 1 |
| M-450225008-00346-82 | SILLA DE PALETA SIN MARCA MODELO CULTURA. | 1 |
| M-450225008-00348-82 | SILLA DE PALETA SIN MARCA MODELO CULTURA. | 1 |
| M-450225008-00349-82 | SILLA DE PALETA SIN MARCA MODELO CULTURA. | 1 |
| M-450225008-00354-82 | SILLA DE PALETA SIN MARCA MODELO CULTURA. | 1 |
| M-450225008-00355-82 | SILLA DE PALETA SIN MARCA MODELO CULTURA. | 1 |
| M-450225008-00361-82 | SILLA DE PALETA SIN MARCA MODELO CULTURA. | 1 |
| M-450225008-00363-82 | SILLA DE PALETA SIN MARCA MODELO CULTURA. | 1 |
| M-450225008-00366-82 | SILLA DE PALETA SIN MARCA MODELO CULTURA. | 1 |
| M-450225008-00367-82 | SILLA DE PALETA SIN MARCA MODELO CULTURA. | 1 |
| M-450225008-00368-82 | SILLA DE PALETA SIN MARCA MODELO CULTURA. | 1 |
| M-450225008-00369-82 | SILLA DE PALETA SIN MARCA MODELO CULTURA. | 1 |
| M-450225008-00374-82 | SILLA DE PALETA SIN MARCA MODELO CULTURA. | 1 |
| M-450225008-00377-82 | SILLA DE PALETA SIN MARCA MODELO CULTURA. | 1 |
| M-450225008-00378-82 | SILLA DE PALETA SIN MARCA MODELO CULTURA. | 1 |
| M-450225008-00379-82 | SILLA DE PALETA SIN MARCA MODELO CULTURA. | 1 |
| M-450225008-00380-82 | SILLA DE PALETA SIN MARCA MODELO CULTURA. | 1 |
| M-450225008-00381-82 | SILLA DE PALETA SIN MARCA MODELO CULTURA. | 1 |
| M-450225008-00382-82 | SILLA DE PALETA SIN MARCA MODELO CULTURA. | 1 |
| M-450225008-00383-82 | SILLA DE PALETA SIN MARCA MODELO CULTURA. | 1 |
| M-450225008-00384-82 | SILLA DE PALETA SIN MARCA MODELO CULTURA. | 1 |
| M-450225008-00385-82 | SILLA DE PALETA SIN MARCA MODELO CULTURA. | 1 |
| M-450225008-00386-82 | SILLA DE PALETA SIN MARCA MODELO CULTURA. | 1 |
| M-450225008-00388-82 | SILLA DE PALETA SIN MARCA MODELO CULTURA. | 1 |
| M-450225008-00399-82 | SILLA DE PALETA SIN MARCA MODELO CULTURA. | 1 |
| M-450225008-00387-82 | SILLA DE PALETA SIN MARCA MODELO CULTURA. | 1 |
| M-450225008-00317-82 | SILLA DE PALETA SIN MARCA MODELO CULTURA. | 1 |
| M-450225008-00318-82 | SILLA DE PALETA SIN MARCA MODELO CULTURA. | 1 |
| M-450225008-00321-82 | SILLA DE PALETA SIN MARCA MODELO CULTURA. | 1 |
| M-450225008-00323-82 | SILLA DE PALETA SIN MARCA MODELO CULTURA. | 1 |
| M-450225008-00324-82 | SILLA DE PALETA SIN MARCA MODELO CULTURA. | 1 |
| M-450400012-00033-82 | ARCHIVERO 4 GAVETAS METALICO SIN MARCA SIN MODELO MEDIDAS: 1.32 X 0.47 X 0.71 MTS. | 37 |
| M-450400242-00002-82 | MESA PARA SALA DE JUNTAS REDONDA CON CUBIERTA DE FORMICA COLOR CAOBA Y BASE DE ALUMINIO CROMADA SIN MARCA SIN MODELO MEDIDAS: 1.20 X 0.75 MTS. | 22 |
| M-450400242-00008-83 | MESA PARA JUNTAS SIN MARCA MODELO 180-D MEDIDAS: 1.80 X 0.90 X 0.75 MTS. | 20 |
| M-450400314-00842-83 | SILLA APILABLE CHICA CON FORRO DE VINYL COLOR NEGRO MARCA SOTO SIN MODELO. | 1 |
| M-450400314-00854-83 | SILLA APILABLE CHICA CON FORRO DE VINYL COLOR NEGRO SIN MARCA SIN MODELO. | 1 |
| M-450400046-00003-83 | CAJA FUERTE SIN MARCA MODELO PROMESA MEDIDAS: 0.70 X 0.41 X 0.41 MTS. | 32 |
| M-450400046-00004-83 | CAJA FUERTE SIN MARCA MODELO PROMESA MEDIDAS: 0.70 X 0.41 X 0.41 MTS. | 32 |
| M-450400242-00006-83 | MESA PARA JUNTAS SIN MARCA MODELO 180-D MEDIDAS: 1.80 X 0.90 X 0.75 MTS. | 20 |
| M-450400314-00853-83 | SILLA APILABLE CHICA CON FORRO DE VINYL COLOR NEGRO SIN MARCA SIN MODELO. | 1 |
| M-450400314-00837-83 | SILLA APILABLE CHICA CON FORRO DE VINYL COLOR NEGRO MARCA SOTO SIN MODELO. | 1 |
| M-450400314-00871-83 | SILLA APILABLE CHICA CON FORRO DE VINYL COLOR NEGRO SIN MARCA SIN MODELO. | 1 |
| M-450400242-00004-83 | MESA PARA JUNTAS SIN MARCA MODELO 180-D MEDIDAS: 1.80 X 0.90 X 0.75 MTS. | 20 |
| M-450400016-00219-83 | ARCHIVERO METALICO CON 4 GAVETAS COLOR ARENA MARCA DINAMIC MODELO A-4-DA MEDIDAS: 1.32 X 0.47 X 0.71 MTS. | 24 |
| M-450400016-00217-83 | ARCHIVERO METALICO CON 4 GAVETAS COLOR ARENA MARCA DINAMIC MODELO A-4-DA MEDIDAS: 1.32 X 0.47 X 0.71 MTS. | 24 |
| M-450400016-00220-83 | ARCHIVERO METALICO CON 4 GAVETAS COLOR ARENA MARCA DINAMIC MODELO A-4-DA MEDIDAS: 1.32 X 0.47 X 0.71 MTS. | 24 |
| M-210000072-00001-84 | EXTINGUIDOR DE POLVO QUIMICO SECO TIPO ABC DE 6 KGS. DE CAPACIDAD CON CARGA INICIAL MANOMETRO MANGUERA DE EXPULSION Y SOPORTE SIN MARCA SIN MODELO SIN NUMERO DE SERIE. | 6 |
| M-210000072-00004-84 | EXTINGUIDOR DE POLVO QUIMICO SECO TIPO ABC DE 6 KGS. DE CAPACIDAD CON CARGA INICIAL MANOMETRO MANGUERA DE EXPULSION Y SOPORTE SIN MARCA SIN MODELO SIN NUMERO DE SERIE. | 7 |
| M-210000072-00005-84 | EXTINGUIDOR DE POLVO QUIMICO SECO TIPO ABC DE 6 KGS. DE CAPACIDAD CON CARGA INICIAL MANOMETRO MANGUERA DE EXPULSION Y SOPORTE SIN MARCA SIN MODELO SIN NUMERO DE SERIE. | 7 |
| M-210000072-00012-84 | EXTINGUIDOR DE POLVO QUIMICO SECO TIPO ABC DE 6 KGS. DE CAPACIDAD CON CARGA INICIAL MANOMETRO MANGUERA DE EXPULSION Y SOPORTE SIN MARCA SIN MODELO SIN NUMERO DE SERIE. | 7 |
| M-210000072-00013-84 | EXTINGUIDOR DE POLVO QUIMICO SECO TIPO ABC DE 6 KGS. DE CAPACIDAD CON CARGA INICIAL MANOMETRO MANGUERA DE EXPULSION Y SOPORTE SIN MARCA SIN MODELO SIN NUMERO DE SERIE. | 7 |
| M-210000072-00015-84 | EXTINGUIDOR DE POLVO QUIMICO SECO TIPO ABC DE 6 KGS. DE CAPACIDAD CON CARGA INICIAL MANOMETRO MANGUERA DE EXPULSION Y SOPORTE SIN MARCA SIN MODELO SIN NUMERO DE SERIE. | 7 |
| M-210000072-00014-84 | EXTINGUIDOR DE POLVO QUIMICO SECO TIPO ABC DE 6 KGS. DE CAPACIDAD CON CARGA INICIAL MANOMETRO MANGUERA DE EXPULSION Y SOPORTE SIN MARCA SIN MODELO SIN NUMERO DE SERIE. | 7 |
| M-210000072-00007-84 | EXTINGUIDOR DE POLVO QUIMICO SECO TIPO ABC DE 6 KGS. DE CAPACIDAD CON CARGA INICIAL MANOMETRO MANGUERA DE EXPULSION Y SOPORTE SIN MARCA SIN MODELO SIN NUMERO DE SERIE. | 7 |



Cuenta Pública Anual 2024
INSTITUTO ESTATAL DE EDUCACIÓN PARA ADULTOS
Relación de Bienes Muebles que Componen su Patrimonio
Al 31 de diciembre de 2024



| Código | Descripción del Bien Mueble | Valor en libros |
|-----------------------|---|-----------------|
| M-210000072-00008-84 | EXTINGUIDOR DE POLVO QUIMICO SECO TIPO ABC DE 6 KGS. DE CAPACIDAD CON CARGA INICIAL MANOMETRO MANGUERA DE EXPULSION Y SOPORTE SIN MARCA SIN MODELO SIN NUMERO DE SERIE. | 7 |
| M-210000072-00010-84 | EXTINGUIDOR DE POLVO QUIMICO SECO TIPO ABC DE 6 KGS. DE CAPACIDAD CON CARGA INICIAL MANOMETRO MANGUERA DE EXPULSION Y SOPORTE SIN MARCA SIN MODELO SIN NUMERO DE SERIE. | 7 |
| M-210000072-00006-84 | EXTINGUIDOR DE POLVO QUIMICO SECO TIPO ABC DE 6 KGS. DE CAPACIDAD CON CARGA INICIAL MANOMETRO MANGUERA DE EXPULSION Y SOPORTE SIN MARCA SIN MODELO SIN NUMERO DE SERIE. | 7 |
| M-210000072-00002-84 | EXTINGUIDOR DE POLVO QUIMICO SECO TIPO ABC DE 6 KGS. DE CAPACIDAD CON CARGA INICIAL MANOMETRO MANGUERA DE EXPULSION Y SOPORTE SIN MARCA SIN MODELO SIN NUMERO DE SERIE. | 7 |
| M-210000072-00017-84 | EXTINGUIDOR DE POLVO QUIMICO SECO TIPO ABC DE 6 KGS. DE CAPACIDAD CON CARGA INICIAL MANOMETRO MANGUERA DE EXPULSION Y SOPORTE SIN MARCA SIN MODELO SIN NUMERO DE SERIE. | 7 |
| M-210000072-00003-84 | EXTINGUIDOR DE POLVO QUIMICO SECO TIPO ABC DE 6 KGS. DE CAPACIDAD CON CARGA INICIAL MANOMETRO MANGUERA DE EXPULSION Y SOPORTE SIN MARCA SIN MODELO SIN NUMERO DE SERIE. | 7 |
| M-210000072-00009-84 | EXTINGUIDOR DE POLVO QUIMICO SECO TIPO ABC DE 6 KGS. DE CAPACIDAD CON CARGA INICIAL MANOMETRO MANGUERA DE EXPULSION Y SOPORTE SIN MARCA SIN MODELO SIN NUMERO DE SERIE. | 7 |
| M-210000072-00011-84 | EXTINGUIDOR DE POLVO QUIMICO SECO TIPO ABC DE 6 KGS. DE CAPACIDAD CON CARGA INICIAL MANOMETRO MANGUERA DE EXPULSION Y SOPORTE SIN MARCA SIN MODELO SIN NUMERO DE SERIE. | 7 |
| M-450400140-00002-85 | PORTALLAVES DE 104 LLAVES SIN MARCA SIN MODELO MEDIDAS: 0.44 X 0.32 X 0.05 MTS. | 12 |
| M-450400016-00035-85 | ARCHIVERO METALICO CON 4 GAVETAS COLOR ARENA SIN MARCA MODELO A-4-DA MEDIDAS: 0.47 X 0.71 X 1.32 MTS. | 40 |
| M-450400016-00036-85 | ARCHIVERO METALICO CON 4 GAVETAS COLOR ARENA SIN MARCA MODELO A-4-DA MEDIDAS: 0.47 X 0.71 X 1.32 MTS. | 40 |
| M-450400016-00038-85 | ARCHIVERO METALICO CON 4 GAVETAS COLOR ARENA SIN MARCA MODELO A-4-DA MEDIDAS: 0.47 X 0.71 X 1.32 MTS. | 40 |
| M-450400016-00034-85 | ARCHIVERO METALICO CON 4 GAVETAS COLOR ARENA SIN MARCA MODELO A-4-DA MEDIDAS: 0.47 X 0.71 X 1.32 MTS. | 40 |
| M-4504000230-00010-85 | MESA AUXILIAR NUMERO 2 CON RODAJAS SIN MARCA SIN MODELO MEDIDAS: 0.60 X 0.40 X 0.67 MTS. | 8 |
| M-4504000230-00011-85 | MESA AUXILIAR NUMERO 2 CON RODAJAS SIN MARCA SIN MODELO MEDIDAS: 0.60 X 0.40 X 0.67 MTS. | 8 |
| M-450400314-00044-85 | SILLA APILABLE CON FORRO EN VINYL COLOR NEGRO SIN MARCA MODELO 701 VN. | 2 |
| M-4504000230-00009-85 | MESA AUXILIAR NUMERO 2 CON RODAJAS SIN MARCA SIN MODELO MEDIDAS: 0.60 X 0.40 X 0.60 MTS. | 8 |
| M-450400016-00006-89 | ARCHIVERO METALICO CON 4 GAVETAS MARCA PM STEELE MODELO 437 MEDIDAS: 0.47 X 0.71 X 1.32 MTS. | 464 |
| M-450400016-00002-89 | ARCHIVERO METALICO CON 4 GAVETAS MARCA PM STEELE MODELO 437 MEDIDAS: 0.47 X 0.71 X 1.32 MTS. | 464 |
| M-450400016-00008-89 | ARCHIVERO METALICO CON 4 GAVETAS MARCA PM STEELE MODELO 437 MEDIDAS: 0.47 X 0.71 X 1.32 MTS. | 464 |
| M-450400016-00011-89 | ARCHIVERO METALICO CON 4 GAVETAS MARCA PM STEELE MODELO 437 MEDIDAS: 0.47 X 0.71 X 1.32 MTS. | 464 |
| M-450400016-00016-89 | ARCHIVERO METALICO CON 2 GAVETAS MARCA PM STEELE MODELO 429 MEDIDAS: 0.47 X 0.71 X 0.65 MTS. | 262 |
| M-450400016-00017-89 | ARCHIVERO METALICO CON 2 GAVETAS MARCA PM STEELE MODELO 429 MEDIDAS: 0.47 X 0.71 X 0.65 MTS. | 262 |
| M-450400016-00013-89 | ARCHIVERO METALICO CON 4 GAVETAS MARCA PM STEELE MODELO 437 MEDIDAS: 0.47 X 0.71 X 1.32 MTS. | 464 |
| M-450400016-00015-89 | ARCHIVERO METALICO CON 4 GAVETAS MARCA PM STEELE MODELO 437 MEDIDAS: 0.47 X 0.71 X 1.32 MTS. | 464 |
| M-450400016-00014-89 | ARCHIVERO METALICO CON 4 GAVETAS MARCA PM STEELE MODELO 437 MEDIDAS: 0.47 X 0.71 X 1.32 MTS. | 464 |
| M-450400016-00007-89 | ARCHIVERO METALICO CON 4 GAVETAS MARCA PM STEELE MODELO 437 MEDIDAS: 0.47 X 0.71 X 1.32 MTS. | 464 |
| M-450400016-00009-89 | ARCHIVERO METALICO CON 4 GAVETAS MARCA PM STEELE MODELO 437 MEDIDAS: 0.47 X 0.71 X 1.32 MTS. | 464 |
| M-450400016-00012-89 | ARCHIVERO METALICO CON 4 GAVETAS MARCA PM STEELE MODELO 437 MEDIDAS: 0.47 X 0.71 X 1.32 MTS. | 464 |
| M-450400016-00004-89 | ARCHIVERO METALICO CON 4 GAVETAS MARCA PM STEELE MODELO 437 MEDIDAS: 0.47 X 0.71 X 1.32 MTS. | 464 |
| M-450400112-00001-89 | ENGARGOLADORA PARA TAMAÑO CARTA Y OFICIO MARCA CONBO IBICO SIN MODELO SIN NUMERO DE SERIE. | 1,150 |
| M-330000130-00001-89 | PLANTA PARA SOLDAR ELECTRICA DE 185 AMS MARCA REYMSA SIN MODELO SIN NUMERO DE SERIE. | 210 |
| M-420800092-00001-89 | COMPRESORA DE AIRE VACIO INDUSTRIAL CON TANQUE ESTACIONARIO DE 48 LTS. MOTOR MONOFASICO DE 1 1/2 HP CON MANOMETRO E INTERRUPTOR AUTOMATICO DE PRESION SIN MARCA SIN MODELO. | 420 |
| M-421400040-00001-89 | MOTOR ESMERIL MARCA PARAMOUNT MODELO EHD-142-1 NUMERO DE SERIE: 1889101-70. | 290 |
| M-450400122-00002-89 | ESCRITORIO SECRETARIAL FABRICADO EN FORMAICA 1 PEDESTAL 1 CAJON 1 GAVETA MARCA NAPOLES MODELO E-09 MEDIDAS: 1.20 X 0.75 X 0.75 MTS. | 379 |
| M-450400092-00002-89 | CREDENZA EJECUTIVA PATAS CROMADAS FABRICADA EN MELAMINA MARCA RAYGA MODELO LINEA 200 MEDIDAS: 1.80 X 0.40 X 0.75 MTS. | 469 |
| M-450400092-00001-89 | CREDENZA EJECUTIVA PATAS CROMADAS FABRICADA EN MELAMINA MARCA RAYGA MODELO LINEA 200 MEDIDAS: 1.80 X 0.40 X 0.75 MTS. | 469 |
| M-450400346-00107-90 | VENTILADOR MARCA BIRTMAN MODELO ULTRAVENT SIN NUMERO DE SERIE. | 181 |
| M-450400346-00106-90 | VENTILADOR MARCA BIRTMAN MODELO ULTRAVENT SIN NUMERO DE SERIE. | 181 |
| M-450400012-00005-90 | ARCHIVERO PARA COMPUTADORA CON 2 CAJONES SIN MARCA SIN MODELO MEDIDAS: 0.50 X 0.40 X 0.60 MTS. | 274 |
| M-450400012-00001-90 | ARCHIVERO PARA COMPUTADORA CON 2 CAJONES SIN MARCA SIN MODELO MEDIDAS: 0.50 X 0.40 X 0.60 MTS. | 274 |
| M-450400258-00005-90 | MODULO DESARMABLE PARA MESA SIN MARCA SIN MODELO MEDIDAS: 0.60 X 0.35 X 0.75 MTS. | 48 |
| M-180000062-00003-90 | MESA PARA COMPUTADORA E IMPRESORA SIN MARCA SIN MODELO MEDIDAS: 1.50 X 0.60 X 0.69 MTS. | 232 |
| M-450400012-00006-90 | ARCHIVERO PARA COMPUTADORA CON 2 CAJONES SIN MARCA SIN MODELO MEDIDAS: 0.50 X 0.40 X 0.60 MTS. | 274 |
| M-450400012-00004-90 | ARCHIVERO PARA COMPUTADORA CON 2 CAJONES SIN MARCA SIN MODELO MEDIDAS: 0.50 X 0.40 X 0.60 MTS. | 274 |
| M-450400124-00001-90 | ESCRITORIO METALICO CON 1 PEDESTAL 2 CAJONES SIN MARCA MODELO R-9 MEDIDAS: 0.60 X 1.00 X 0.74 MTS. | 5 |
| M-450400124-00004-90 | ESCRITORIO METALICO CON 1 PEDESTAL 2 CAJONES SIN MARCA MODELO R-9 MEDIDAS: 0.60 X 1.00 X 0.74 MTS. | 5 |
| M-450400122-00120-90 | ESCRITORIO DE MADERA 4 CAJONES 1 GAVETA 2 PEDESTALES SIN MARCA SIN MODELO MEDIDAS: 1.80 X 0.75 X 0.80 MTS. | 37 |
| M-450400124-00003-90 | ESCRITORIO METALICO CON 1 PEDESTAL 2 CAJONES SIN MARCA MODELO R-9 MEDIDAS: 0.60 X 1.00 X 0.74 MTS. | 5 |
| M-450400124-00006-90 | ESCRITORIO METALICO CON 1 PEDESTAL 2 CAJONES SIN MARCA MODELO R-9 MEDIDAS: 0.60 X 1.00 X 0.74 MTS. | 5 |
| M-450400124-00008-90 | ESCRITORIO METALICO CON 1 PEDESTAL 2 CAJONES SIN MARCA MODELO R-9 MEDIDAS: 0.60 X 1.00 X 0.74 MTS. | 5 |
| M-450400206-00110-90 | MAQUINA DE ESCRIBIR ELECTRONICA PROGRAMABLE MARCA OLIMPIYA MODELO STANDAR NUMERO DE SERIE: 536070. | 800 |
| M-450400124-00005-90 | ESCRITORIO METALICO CON 1 PEDESTAL 2 CAJONES SIN MARCA MODELO R-9 MEDIDAS: 0.60 X 1.00 X 0.74 MTS. | 5 |
| M-450400124-00002-90 | ESCRITORIO METALICO CON 1 PEDESTAL 2 CAJONES SIN MARCA MODELO R-9 MEDIDAS: 0.60 X 1.00 X 0.74 MTS. | 5 |
| M-450400014-00005-91 | ARCHIVERO DE MADERA 1 CAJON 1 GAVETA SIN MARCA SIN MODELO MEDIDAS: 0.50 X 0.40 X 0.60 MTS. | 357 |



Cuenta Pública Anual 2024
INSTITUTO ESTATAL DE EDUCACIÓN PARA ADULTOS
Relación de Bienes Muebles que Componen su Patrimonio
Al 31 de diciembre de 2024



| Código | Descripción del Bien Mueble | Valor en libros |
|----------------------|--|-----------------|
| M-450400014-00080-91 | ARCHIVERO DE MADERA 1 CAJON 1 GAVETA SIN MARCA SIN MODELO MEDIDAS: 0.50 X 0.40 X 0.60 MTS. | 357 |
| M-180000062-00011-91 | MESA PARA COMPUTADORA E IMPRESORA SIN MARCA SIN MODELO MEDIDAS: 1.20 X 0.60 X 0.70 MTS. | 292 |
| M-450400014-00079-91 | ARCHIVERO DE MADERA 1 CAJON 1 GAVETA SIN MARCA SIN MODELO MEDIDAS: 0.50 X 0.40 X 0.60 MTS. | 357 |
| M-450400014-00081-91 | ARCHIVERO DE MADERA 1 CAJON 1 GAVETA SIN MARCA SIN MODELO MEDIDAS: 0.50 X 0.40 X 0.60 MTS. | 357 |
| M-450400014-00082-91 | ARCHIVERO DE MADERA 1 CAJON 1 GAVETA SIN MARCA SIN MODELO MEDIDAS: 0.50 X 0.40 X 0.60 MTS. | 357 |
| M-450400014-00089-91 | ARCHIVERO DE MADERA 1 CAJON 1 GAVETA SIN MARCA SIN MODELO MEDIDAS: 0.50 X 0.40 X 0.60 MTS. | 357 |
| M-180000062-00014-91 | MESA PARA COMPUTADORA E IMPRESORA SIN MARCA SIN MODELO MEDIDAS: 1.50 X 0.60 X 0.68 MTS. | 149 |
| M-450400230-00101-91 | MESA MULTISILOS CON RODAJAS Y ENTREPAÑOS SIN MARCA SIN MODELO MEDIDAS: 0.60 X 0.40 X 0.47 MTS. | 210 |
| M-420400408-00181-91 | POSTE ESTANTE METALICO MEDIDAS: 2.20 MTS. | 0 |
| M-420400408-00182-91 | POSTE ESTANTE METALICO MEDIDAS: 2.20 MTS. | 0 |
| M-420400408-00183-91 | POSTE ESTANTE METALICO MEDIDAS: 2.20 MTS. | 0 |
| M-420400408-00184-91 | POSTE ESTANTE METALICO MEDIDAS: 2.20 MTS. | 0 |
| M-420400408-00203-91 | POSTE ESTANTE METALICO MEDIDAS: 2.20 MTS. | 0 |
| M-420400408-00204-91 | POSTE ESTANTE METALICO MEDIDAS: 2.20 MTS. | 0 |
| M-420400408-00205-91 | POSTE ESTANTE METALICO MEDIDAS: 2.20 MTS. | 0 |
| M-420400408-00206-91 | POSTE ESTANTE METALICO MEDIDAS: 2.20 MTS. | 0 |
| M-420400408-00212-91 | POSTE ESTANTE METALICO MEDIDAS: 2.20 MTS. | 0 |
| M-420400408-00177-91 | POSTE ESTANTE METALICO MEDIDAS: 2.20 MTS. | 0 |
| M-420400408-00178-91 | POSTE ESTANTE METALICO MEDIDAS: 2.20 MTS. | 0 |
| M-420400408-00179-91 | POSTE ESTANTE METALICO MEDIDAS: 2.20 MTS. | 0 |
| M-420400408-00180-91 | POSTE ESTANTE METALICO MEDIDAS: 2.20 MTS. | 0 |
| M-420400408-00185-91 | POSTE ESTANTE METALICO MEDIDAS: 2.20 MTS. | 0 |
| M-420400408-00192-91 | POSTE ESTANTE METALICO MEDIDAS: 2.20 MTS. | 0 |
| M-420400408-00193-91 | POSTE ESTANTE METALICO MEDIDAS: 2.20 MTS. | 0 |
| M-420400408-00194-91 | POSTE ESTANTE METALICO MEDIDAS: 2.20 MTS. | 0 |
| M-420400408-00195-91 | POSTE ESTANTE METALICO MEDIDAS: 2.20 MTS. | 0 |
| M-420400408-00196-91 | POSTE ESTANTE METALICO MEDIDAS: 2.20 MTS. | 0 |
| M-420400408-00197-91 | POSTE ESTANTE METALICO MEDIDAS: 2.20 MTS. | 0 |
| M-420400408-00198-91 | POSTE ESTANTE METALICO MEDIDAS: 2.20 MTS. | 0 |
| M-420400408-00188-91 | POSTE ESTANTE METALICO MEDIDAS: 2.20 MTS. | 0 |
| M-420400408-00186-91 | POSTE ESTANTE METALICO MEDIDAS: 2.20 MTS. | 0 |
| M-420400408-00199-91 | POSTE ESTANTE METALICO MEDIDAS: 2.20 MTS. | 0 |
| M-420400408-00200-91 | POSTE ESTANTE METALICO MEDIDAS: 2.20 MTS. | 0 |
| M-420400408-00201-91 | POSTE ESTANTE METALICO MEDIDAS: 2.20 MTS. | 0 |
| M-420400408-00202-91 | POSTE ESTANTE METALICO MEDIDAS: 2.20 MTS. | 0 |
| M-420400408-00207-91 | POSTE ESTANTE METALICO MEDIDAS: 2.20 MTS. | 0 |
| M-420400408-00208-91 | POSTE ESTANTE METALICO MEDIDAS: 2.20 MTS. | 0 |
| M-420400408-00209-91 | POSTE ESTANTE METALICO MEDIDAS: 2.20 MTS. | 0 |
| M-420400408-00210-91 | POSTE ESTANTE METALICO MEDIDAS: 2.20 MTS. | 0 |
| M-420400080-00176-91 | CHAROLA (ENTREPAÑO) METALICA MEDIDAS: 0.85 X 0.30 MTS. | 0 |
| M-420400080-00177-91 | CHAROLA (ENTREPAÑO) METALICA MEDIDAS: 0.85 X 0.30 MTS. | 0 |
| M-420400080-00178-91 | CHAROLA (ENTREPAÑO) METALICA MEDIDAS: 0.85 X 0.30 MTS. | 0 |
| M-420400408-00110-91 | POSTE ESTANTE METALICO MEDIDAS: 1.80 MTS. | 0 |
| M-420400080-00198-91 | CHAROLA (ENTREPAÑO) METALICA MEDIDAS: 0.85 X 0.30 MTS. | 0 |
| M-420400080-00199-91 | CHAROLA (ENTREPAÑO) METALICA MEDIDAS: 0.85 X 0.30 MTS. | 0 |
| M-420400080-00200-91 | CHAROLA (ENTREPAÑO) METALICA MEDIDAS: 0.85 X 0.30 MTS. | 0 |
| M-420400080-00201-91 | CHAROLA (ENTREPAÑO) METALICA MEDIDAS: 0.85 X 0.30 MTS. | 0 |
| M-420400080-00202-91 | CHAROLA (ENTREPAÑO) METALICA MEDIDAS: 0.85 X 0.30 MTS. | 0 |
| M-420400080-00228-91 | CHAROLA (ENTREPAÑO) METALICA MEDIDAS: 0.85 X 0.30 MTS. | 0 |
| M-420400080-00229-91 | CHAROLA (ENTREPAÑO) METALICA MEDIDAS: 0.85 X 0.30 MTS. | 0 |
| M-420400080-00230-91 | CHAROLA (ENTREPAÑO) METALICA MEDIDAS: 0.85 X 0.30 MTS. | 0 |
| M-420400080-00231-91 | CHAROLA (ENTREPAÑO) METALICA MEDIDAS: 0.85 X 0.30 MTS. | 0 |
| M-420400080-00232-91 | CHAROLA (ENTREPAÑO) METALICA MEDIDAS: 0.85 X 0.30 MTS. | 0 |
| M-420400080-00238-91 | CHAROLA (ENTREPAÑO) METALICA MEDIDAS: 0.85 X 0.30 MTS. | 0 |
| M-420400080-00239-91 | CHAROLA (ENTREPAÑO) METALICA MEDIDAS: 0.85 X 0.30 MTS. | 0 |
| M-420400080-00240-91 | CHAROLA (ENTREPAÑO) METALICA MEDIDAS: 0.85 X 0.30 MTS. | 0 |
| M-420400080-00241-91 | CHAROLA (ENTREPAÑO) METALICA MEDIDAS: 0.85 X 0.30 MTS. | 0 |
| M-420400408-00161-91 | POSTE ESTANTE METALICO MEDIDAS: 2.20 MTS. | 0 |
| M-420400080-00217-91 | CHAROLA (ENTREPAÑO) METALICA MEDIDAS: 0.85 X 0.30 MTS. | 0 |
| M-420400080-00218-91 | CHAROLA (ENTREPAÑO) METALICA MEDIDAS: 0.85 X 0.30 MTS. | 0 |
| M-420400080-00219-91 | CHAROLA (ENTREPAÑO) METALICA MEDIDAS: 0.85 X 0.30 MTS. | 0 |
| M-420400080-00220-91 | CHAROLA (ENTREPAÑO) METALICA MEDIDAS: 0.85 X 0.30 MTS. | 0 |
| M-420400080-00221-91 | CHAROLA (ENTREPAÑO) METALICA MEDIDAS: 0.85 X 0.30 MTS. | 0 |
| M-420400080-00222-91 | CHAROLA (ENTREPAÑO) METALICA MEDIDAS: 0.85 X 0.30 MTS. | 0 |



Cuenta Pública Anual 2024
INSTITUTO ESTATAL DE EDUCACIÓN PARA ADULTOS
Relación de Bienes Muebles que Componen su Patrimonio
Al 31 de diciembre de 2024



| Código | Descripción del Bien Mueble | Valor en libros |
|----------------------|--|-----------------|
| M-420400080-00188-91 | CHAROLA (ENTREPAÑO) METALICA MEDIDAS: 0.85 X 0.30 MTS. | 0 |
| M-420400080-00189-91 | CHAROLA (ENTREPAÑO) METALICA MEDIDAS: 0.85 X 0.30 MTS. | 0 |
| M-420400080-00190-91 | CHAROLA (ENTREPAÑO) METALICA MEDIDAS: 0.85 X 0.30 MTS. | 0 |
| M-420400080-00191-91 | CHAROLA (ENTREPAÑO) METALICA MEDIDAS: 0.85 X 0.30 MTS. | 0 |
| M-420400080-00197-91 | CHAROLA (ENTREPAÑO) METALICA MEDIDAS: 0.85 X 0.30 MTS. | 0 |
| M-420400080-00144-91 | CHAROLA (ENTREPAÑO) METALICA MEDIDAS: 0.85 X 0.30 MTS. | 0 |
| M-420400080-00145-91 | CHAROLA (ENTREPAÑO) METALICA MEDIDAS: 0.85 X 0.30 MTS. | 0 |
| M-420400080-00146-91 | CHAROLA (ENTREPAÑO) METALICA MEDIDAS: 0.85 X 0.30 MTS. | 0 |
| M-420400080-00147-91 | CHAROLA (ENTREPAÑO) METALICA MEDIDAS: 0.85 X 0.30 MTS. | 0 |
| M-420400080-00148-91 | CHAROLA (ENTREPAÑO) METALICA MEDIDAS: 0.85 X 0.30 MTS. | 0 |
| M-420400080-00149-91 | CHAROLA (ENTREPAÑO) METALICA MEDIDAS: 0.85 X 0.30 MTS. | 0 |
| M-420400080-00150-91 | CHAROLA (ENTREPAÑO) METALICA MEDIDAS: 0.85 X 0.30 MTS. | 0 |
| M-420400080-00151-91 | CHAROLA (ENTREPAÑO) METALICA MEDIDAS: 0.85 X 0.30 MTS. | 0 |
| M-420400080-00179-91 | CHAROLA (ENTREPAÑO) METALICA MEDIDAS: 0.85 X 0.30 MTS. | 0 |
| M-420400080-00180-91 | CHAROLA (ENTREPAÑO) METALICA MEDIDAS: 0.85 X 0.30 MTS. | 0 |
| M-420400080-00181-91 | CHAROLA (ENTREPAÑO) METALICA MEDIDAS: 0.85 X 0.30 MTS. | 0 |
| M-420400408-00170-91 | POSTE ESTANTE METALICO MEDIDAS: 2.20 MTS. | 0 |
| M-420400080-00152-91 | CHAROLA (ENTREPAÑO) METALICA MEDIDAS: 0.85 X 0.30 MTS. | 0 |
| M-420400080-00235-91 | CHAROLA (ENTREPAÑO) METALICA MEDIDAS: 0.85 X 0.30 MTS. | 0 |
| M-420400080-00161-91 | CHAROLA (ENTREPAÑO) METALICA MEDIDAS: 0.85 X 0.30 MTS. | 0 |
| M-420400080-00162-91 | CHAROLA (ENTREPAÑO) METALICA MEDIDAS: 0.85 X 0.30 MTS. | 0 |
| M-420400080-00163-91 | CHAROLA (ENTREPAÑO) METALICA MEDIDAS: 0.85 X 0.30 MTS. | 0 |
| M-420400080-00164-91 | CHAROLA (ENTREPAÑO) METALICA MEDIDAS: 0.85 X 0.30 MTS. | 0 |
| M-420400080-00165-91 | CHAROLA (ENTREPAÑO) METALICA MEDIDAS: 0.85 X 0.30 MTS. | 0 |
| M-420400080-00192-91 | CHAROLA (ENTREPAÑO) METALICA MEDIDAS: 0.85 X 0.30 MTS. | 0 |
| M-420400080-00193-91 | CHAROLA (ENTREPAÑO) METALICA MEDIDAS: 0.85 X 0.30 MTS. | 0 |
| M-420400080-00194-91 | CHAROLA (ENTREPAÑO) METALICA MEDIDAS: 0.85 X 0.30 MTS. | 0 |
| M-420400080-00195-91 | CHAROLA (ENTREPAÑO) METALICA MEDIDAS: 0.85 X 0.30 MTS. | 0 |
| M-420400080-00196-91 | CHAROLA (ENTREPAÑO) METALICA MEDIDAS: 0.85 X 0.30 MTS. | 0 |
| M-420400080-00233-91 | CHAROLA (ENTREPAÑO) METALICA MEDIDAS: 0.85 X 0.30 MTS. | 0 |
| M-420400080-00234-91 | CHAROLA (ENTREPAÑO) METALICA MEDIDAS: 0.85 X 0.30 MTS. | 0 |
| M-420400080-00236-91 | CHAROLA (ENTREPAÑO) METALICA MEDIDAS: 0.85 X 0.30 MTS. | 0 |
| M-420400408-00105-91 | POSTE ESTANTE METALICO MEDIDAS: 2.20 MTS. | 0 |
| M-420400408-00107-91 | POSTE ESTANTE METALICO MEDIDAS: 2.20 MTS. | 0 |
| M-420400408-00108-91 | POSTE ESTANTE METALICO MEDIDAS: 2.20 MTS. | 0 |
| M-420400408-00113-91 | POSTE ESTANTE METALICO MEDIDAS: 2.20 MTS. | 0 |
| M-420400408-00123-91 | POSTE ESTANTE METALICO MEDIDAS: 2.20 MTS. | 0 |
| M-420400408-00140-91 | POSTE ESTANTE METALICO MEDIDAS: 2.20 MTS. | 0 |
| M-420400408-00143-91 | POSTE ESTANTE METALICO MEDIDAS: 2.20 MTS. | 0 |
| M-420400408-00145-91 | POSTE ESTANTE METALICO MEDIDAS: 2.20 MTS. | 0 |
| M-420400408-00146-91 | POSTE ESTANTE METALICO MEDIDAS: 2.20 MTS. | 0 |
| M-420400408-00151-91 | POSTE ESTANTE METALICO MEDIDAS: 2.20 MTS. | 0 |
| M-420400408-00155-91 | POSTE ESTANTE METALICO MEDIDAS: 2.20 MTS. | 0 |
| M-420400408-00166-91 | POSTE ESTANTE METALICO MEDIDAS: 2.20 MTS. | 0 |
| M-420400408-00167-91 | POSTE ESTANTE METALICO MEDIDAS: 2.20 MTS. | 0 |
| M-420400408-00168-91 | POSTE ESTANTE METALICO MEDIDAS: 2.20 MTS. | 0 |
| M-420400080-00168-91 | CHAROLA (ENTREPAÑO) METALICA MEDIDAS: 0.85 X 0.30 MTS. | 0 |
| M-420400408-00111-91 | POSTE ESTANTE METALICO MEDIDAS: 2.20 MTS. | 0 |
| M-420400408-00144-91 | POSTE ESTANTE METALICO MEDIDAS: 2.20 MTS. | 0 |
| M-420400408-00106-91 | POSTE ESTANTE METALICO MEDIDAS: 2.20 MTS. | 0 |
| M-420400408-00114-91 | POSTE ESTANTE METALICO MEDIDAS: 1.80 MTS. | 0 |
| M-420400080-00237-91 | CHAROLA (ENTREPAÑO) METALICA MEDIDAS: 0.85 X 0.30 MTS. | 0 |
| M-420400080-00212-91 | CHAROLA (ENTREPAÑO) METALICA MEDIDAS: 0.85 X 0.30 MTS. | 0 |
| M-420400080-00213-91 | CHAROLA (ENTREPAÑO) METALICA MEDIDAS: 0.85 X 0.30 MTS. | 0 |
| M-420400080-00214-91 | CHAROLA (ENTREPAÑO) METALICA MEDIDAS: 0.85 X 0.30 MTS. | 0 |
| M-420400080-00215-91 | CHAROLA (ENTREPAÑO) METALICA MEDIDAS: 0.85 X 0.30 MTS. | 0 |
| M-420400080-00216-91 | CHAROLA (ENTREPAÑO) METALICA MEDIDAS: 0.85 X 0.30 MTS. | 0 |
| M-420400408-00112-91 | POSTE ESTANTE METALICO MEDIDAS: 2.20 MTS. | 0 |
| M-420400408-00163-91 | POSTE ESTANTE METALICO MEDIDAS: 2.20 MTS. | 0 |
| M-420400408-00164-91 | POSTE ESTANTE METALICO MEDIDAS: 2.20 MTS. | 0 |
| M-420400408-00169-91 | POSTE ESTANTE METALICO MEDIDAS: 2.20 MTS. | 0 |
| M-420400408-00172-91 | POSTE ESTANTE METALICO MEDIDAS: 2.20 MTS. | 0 |
| M-420400408-00173-91 | POSTE ESTANTE METALICO MEDIDAS: 2.20 MTS. | 0 |
| M-420400080-00166-91 | CHAROLA (ENTREPAÑO) METALICA MEDIDAS: 0.85 X 0.30 MTS. | 0 |



Cuenta Pública Anual 2024
INSTITUTO ESTATAL DE EDUCACIÓN PARA ADULTOS
Relación de Bienes Muebles que Componen su Patrimonio
Al 31 de diciembre de 2024



| Código | Descripción del Bien Mueble | Valor en libros |
|----------------------|--|-----------------|
| M-420400080-00208-91 | CHAROLA (ENTREPAÑO) METALICA MEDIDAS: 0.85 X 0.30 MTS. | 0 |
| M-420400080-00209-91 | CHAROLA (ENTREPAÑO) METALICA MEDIDAS: 0.85 X 0.30 MTS. | 0 |
| M-420400080-00210-91 | CHAROLA (ENTREPAÑO) METALICA MEDIDAS: 0.85 X 0.30 MTS. | 0 |
| M-420400408-00162-91 | POSTE ESTANTE METALICO MEDIDAS: 2.20 MTS. | 0 |
| M-420400408-00101-91 | POSTE ESTANTE METALICO MEDIDAS: 2.20 MTS. | 0 |
| M-420400408-00102-91 | POSTE ESTANTE METALICO MEDIDAS: 2.20 MTS. | 0 |
| M-420400408-00103-91 | POSTE ESTANTE METALICO MEDIDAS: 2.20 MTS. | 0 |
| M-420400408-00104-91 | POSTE ESTANTE METALICO MEDIDAS: 2.20 MTS. | 0 |
| M-420400408-00165-91 | POSTE ESTANTE METALICO MEDIDAS: 2.20 MTS. | 0 |
| M-420400408-00174-91 | POSTE ESTANTE METALICO MEDIDAS: 2.20 MTS. | 0 |
| M-420400408-00175-91 | POSTE ESTANTE METALICO MEDIDAS: 2.20 MTS. | 0 |
| M-420400408-00176-91 | POSTE ESTANTE METALICO MEDIDAS: 2.20 MTS. | 0 |
| M-420400080-00182-91 | CHAROLA (ENTREPAÑO) METALICA MEDIDAS: 0.85 X 0.30 MTS. | 0 |
| M-420400080-00183-91 | CHAROLA (ENTREPAÑO) METALICA MEDIDAS: 0.85 X 0.30 MTS. | 0 |
| M-420400080-00184-91 | CHAROLA (ENTREPAÑO) METALICA MEDIDAS: 0.85 X 0.30 MTS. | 0 |
| M-420400080-00185-91 | CHAROLA (ENTREPAÑO) METALICA MEDIDAS: 0.85 X 0.30 MTS. | 0 |
| M-420400080-00186-91 | CHAROLA (ENTREPAÑO) METALICA MEDIDAS: 0.85 X 0.30 MTS. | 0 |
| M-420400080-00203-91 | CHAROLA (ENTREPAÑO) METALICA MEDIDAS: 0.85 X 0.30 MTS. | 0 |
| M-420400080-00204-91 | CHAROLA (ENTREPAÑO) METALICA MEDIDAS: 0.85 X 0.30 MTS. | 0 |
| M-420400080-00205-91 | CHAROLA (ENTREPAÑO) METALICA MEDIDAS: 0.85 X 0.30 MTS. | 0 |
| M-420400080-00206-91 | CHAROLA (ENTREPAÑO) METALICA MEDIDAS: 0.85 X 0.30 MTS. | 0 |
| M-420400080-00207-91 | CHAROLA (ENTREPAÑO) METALICA MEDIDAS: 0.85 X 0.30 MTS. | 0 |
| M-420400080-00223-91 | CHAROLA (ENTREPAÑO) METALICA MEDIDAS: 0.85 X 0.30 MTS. | 0 |
| M-420400080-00225-91 | CHAROLA (ENTREPAÑO) METALICA MEDIDAS: 0.85 X 0.30 MTS. | 0 |
| M-420400080-00226-91 | CHAROLA (ENTREPAÑO) METALICA MEDIDAS: 0.85 X 0.30 MTS. | 0 |
| M-420400080-00227-91 | CHAROLA (ENTREPAÑO) METALICA MEDIDAS: 0.85 X 0.30 MTS. | 0 |
| M-420400408-00109-91 | POSTE ESTANTE METALICO MEDIDAS: 2.20 MTS. | 0 |
| M-420400080-00153-91 | CHAROLA (ENTREPAÑO) METALICA MEDIDAS: 0.85 X 0.30 MTS. | 0 |
| M-420400080-00154-91 | CHAROLA (ENTREPAÑO) METALICA MEDIDAS: 0.85 X 0.30 MTS. | 0 |
| M-420400080-00155-91 | CHAROLA (ENTREPAÑO) METALICA MEDIDAS: 0.85 X 0.30 MTS. | 0 |
| M-420400080-00156-91 | CHAROLA (ENTREPAÑO) METALICA MEDIDAS: 0.85 X 0.30 MTS. | 0 |
| M-420400080-00167-91 | CHAROLA (ENTREPAÑO) METALICA MEDIDAS: 0.85 X 0.30 MTS. | 0 |
| M-420400408-00133-91 | POSTE ESTANTE METALICO MEDIDAS: 2.20 MTS. | 0 |
| M-420400080-00067-91 | CHAROLA (ENTREPAÑO) METALICA MEDIDAS: 0.90 X 0.45 MTS. | 0 |
| M-420400080-00062-91 | CHAROLA (ENTREPAÑO) METALICA MEDIDAS: 0.85 X 0.30 MTS. | 0 |
| M-420400080-00063-91 | CHAROLA (ENTREPAÑO) METALICA MEDIDAS: 0.85 X 0.30 MTS. | 0 |
| M-420400080-00064-91 | CHAROLA (ENTREPAÑO) METALICA MEDIDAS: 0.85 X 0.30 MTS. | 0 |
| M-420400080-00065-91 | CHAROLA (ENTREPAÑO) METALICA MEDIDAS: 0.85 X 0.30 MTS. | 0 |
| M-420400080-00066-91 | CHAROLA (ENTREPAÑO) METALICA MEDIDAS: 0.85 X 0.30 MTS. | 0 |
| M-420400080-00054-91 | CHAROLA (ENTREPAÑO) METALICA MEDIDAS: 0.85 X 0.30 MTS. | 0 |
| M-420400080-00057-91 | CHAROLA (ENTREPAÑO) METALICA MEDIDAS: 0.85 X 0.30 MTS. | 0 |
| M-420400080-00058-91 | CHAROLA (ENTREPAÑO) METALICA MEDIDAS: 0.85 X 0.30 MTS. | 0 |
| M-420400080-00059-91 | CHAROLA (ENTREPAÑO) METALICA MEDIDAS: 0.85 X 0.30 MTS. | 0 |
| M-420400080-00060-91 | CHAROLA (ENTREPAÑO) METALICA MEDIDAS: 0.85 X 0.30 MTS. | 0 |
| M-420400080-00069-91 | CHAROLA (ENTREPAÑO) METALICA MEDIDAS: 0.90 X 0.45 MTS. | 0 |
| M-420400080-00072-91 | CHAROLA (ENTREPAÑO) METALICA MEDIDAS: 0.85 X 0.30 MTS. | 0 |
| M-420400080-00073-91 | CHAROLA (ENTREPAÑO) METALICA MEDIDAS: 0.85 X 0.30 MTS. | 0 |
| M-420400080-00068-91 | CHAROLA (ENTREPAÑO) METALICA MEDIDAS: 0.90 X 0.45 MTS. | 0 |
| M-420400080-00074-91 | CHAROLA (ENTREPAÑO) METALICA MEDIDAS: 0.90 X 0.45 MTS. | 0 |
| M-420400080-00075-91 | CHAROLA (ENTREPAÑO) METALICA MEDIDAS: 0.90 X 0.45 MTS. | 0 |
| M-420400080-00076-91 | CHAROLA (ENTREPAÑO) METALICA MEDIDAS: 0.90 X 0.45 MTS. | 0 |
| M-420400080-00050-91 | CHAROLA (ENTREPAÑO) METALICA MEDIDAS: 0.91 X 0.45 MTS. | 0 |
| M-420400080-00051-91 | CHAROLA (ENTREPAÑO) METALICA MEDIDAS: 0.90 X 0.45 MTS. | 0 |
| M-420400080-00052-91 | CHAROLA (ENTREPAÑO) METALICA MEDIDAS: 0.91 X 0.45 MTS. | 0 |
| M-420400080-00055-91 | CHAROLA (ENTREPAÑO) METALICA MEDIDAS: 0.91 X 0.45 MTS. | 0 |
| M-420400080-00081-91 | CHAROLA (ENTREPAÑO) METALICA MEDIDAS: 0.84 X 0.45 MTS. | 0 |
| M-420400080-00082-91 | CHAROLA (ENTREPAÑO) METALICA MEDIDAS: 0.84 X 0.45 MTS. | 0 |
| M-420400080-00083-91 | CHAROLA (ENTREPAÑO) METALICA MEDIDAS: 0.84 X 0.45 MTS. | 0 |
| M-420400080-00084-91 | CHAROLA (ENTREPAÑO) METALICA MEDIDAS: 0.84 X 0.45 MTS. | 0 |
| M-420400080-00093-91 | CHAROLA (ENTREPAÑO) METALICA MEDIDAS: 0.84 X 0.45 MTS. | 0 |
| M-420400408-00066-91 | POSTE ESTANTE METALICO MEDIDAS: 1.80 MTS. | 0 |
| M-420400408-00067-91 | POSTE ESTANTE METALICO MEDIDAS: 1.80 MTS. | 0 |
| M-420400408-00074-91 | POSTE ESTANTE METALICO MEDIDAS: 1.80 MTS. | 0 |
| M-420400080-00096-91 | CHAROLA (ENTREPAÑO) METALICA MEDIDAS: 0.85 X 0.30 MTS. | 0 |



Cuenta Pública Anual 2024
INSTITUTO ESTATAL DE EDUCACIÓN PARA ADULTOS
Relación de Bienes Muebles que Componen su Patrimonio
Al 31 de diciembre de 2024



| Código | Descripción del Bien Mueble | Valor en libros |
|----------------------|--|-----------------|
| M-420400080-00097-91 | CHAROLA (ENTREPAÑO) METALICA MEDIDAS: 0.85 X 0.30 MTS. | 0 |
| M-420400080-00098-91 | CHAROLA (ENTREPAÑO) METALICA MEDIDAS: 0.85 X 0.30 MTS. | 0 |
| M-420400080-00100-91 | CHAROLA (ENTREPAÑO) METALICA MEDIDAS: 0.85 X 0.30 MTS. | 0 |
| M-420400080-00109-91 | CHAROLA (ENTREPAÑO) METALICA MEDIDAS: 0.85 X 0.30 MTS. | 0 |
| M-420400080-00123-91 | CHAROLA (ENTREPAÑO) METALICA MEDIDAS: 0.85 X 0.30 MTS. | 0 |
| M-420400080-00125-91 | CHAROLA (ENTREPAÑO) METALICA MEDIDAS: 0.85 X 0.30 MTS. | 0 |
| M-420400408-00053-91 | POSTE ESTANTE METALICO MEDIDAS: 1.80 MTS. | 0 |
| M-420400408-00059-91 | POSTE ESTANTE METALICO MEDIDAS: 1.80 MTS. | 0 |
| M-420400408-00061-91 | POSTE ESTANTE METALICO MEDIDAS: 1.80 MTS. | 0 |
| M-420400408-00097-91 | POSTE ESTANTE METALICO MEDIDAS: 2.20 MTS. | 0 |
| M-420400408-00099-91 | POSTE ESTANTE METALICO MEDIDAS: 2.20 MTS. | 0 |
| M-420400408-00055-91 | POSTE ESTANTE METALICO MEDIDAS: 2.20 MTS. | 0 |
| M-420400408-00081-91 | POSTE ESTANTE METALICO MEDIDAS: 2.20 MTS. | 0 |
| M-420400408-00082-91 | POSTE ESTANTE METALICO MEDIDAS: 2.20 MTS. | 0 |
| M-420400408-00083-91 | POSTE ESTANTE METALICO MEDIDAS: 2.20 MTS. | 0 |
| M-420400408-00084-91 | POSTE ESTANTE METALICO MEDIDAS: 2.20 MTS. | 0 |
| M-420400080-00143-91 | CHAROLA (ENTREPAÑO) METALICA MEDIDAS: 0.85 X 0.30 MTS. | 0 |
| M-420400408-00075-91 | POSTE ESTANTE METALICO MEDIDAS: 1.80 MTS. | 0 |
| M-420400080-00094-91 | CHAROLA (ENTREPAÑO) METALICA MEDIDAS: 0.90 X 0.45 MTS. | 0 |
| M-420400080-00112-91 | CHAROLA (ENTREPAÑO) METALICA MEDIDAS: 0.91 X 0.45 MTS. | 0 |
| M-420400080-00113-91 | CHAROLA (ENTREPAÑO) METALICA MEDIDAS: 0.91 X 0.45 MTS. | 0 |
| M-420400080-00114-91 | CHAROLA (ENTREPAÑO) METALICA MEDIDAS: 0.91 X 0.45 MTS. | 0 |
| M-420400080-00115-91 | CHAROLA (ENTREPAÑO) METALICA MEDIDAS: 0.91 X 0.45 MTS. | 0 |
| M-420400080-00116-91 | CHAROLA (ENTREPAÑO) METALICA MEDIDAS: 0.91 X 0.45 MTS. | 0 |
| M-420400080-00117-91 | CHAROLA (ENTREPAÑO) METALICA MEDIDAS: 0.91 X 0.45 MTS. | 0 |
| M-420400080-00118-91 | CHAROLA (ENTREPAÑO) METALICA MEDIDAS: 0.91 X 0.45 MTS. | 0 |
| M-420400080-00119-91 | CHAROLA (ENTREPAÑO) METALICA MEDIDAS: 0.91 X 0.45 MTS. | 0 |
| M-420400080-00120-91 | CHAROLA (ENTREPAÑO) METALICA MEDIDAS: 0.91 X 0.45 MTS. | 0 |
| M-420400080-00121-91 | CHAROLA (ENTREPAÑO) METALICA MEDIDAS: 0.91 X 0.45 MTS. | 0 |
| M-420400080-00132-91 | CHAROLA (ENTREPAÑO) METALICA MEDIDAS: 0.85 X 0.30 MTS. | 0 |
| M-420400080-00133-91 | CHAROLA (ENTREPAÑO) METALICA MEDIDAS: 0.85 X 0.30 MTS. | 0 |
| M-420400080-00134-91 | CHAROLA (ENTREPAÑO) METALICA MEDIDAS: 0.85 X 0.30 MTS. | 0 |
| M-420400080-00136-91 | CHAROLA (ENTREPAÑO) METALICA MEDIDAS: 0.85 X 0.30 MTS. | 0 |
| M-420400080-00137-91 | CHAROLA (ENTREPAÑO) METALICA MEDIDAS: 0.85 X 0.30 MTS. | 0 |
| M-420400080-00138-91 | CHAROLA (ENTREPAÑO) METALICA MEDIDAS: 0.85 X 0.30 MTS. | 0 |
| M-420400080-00140-91 | CHAROLA (ENTREPAÑO) METALICA MEDIDAS: 0.85 X 0.30 MTS. | 0 |
| M-420400080-00141-91 | CHAROLA (ENTREPAÑO) METALICA MEDIDAS: 0.85 X 0.30 MTS. | 0 |
| M-420400408-00054-91 | POSTE ESTANTE METALICO MEDIDAS: 2.20 MTS. | 0 |
| M-420400408-00058-91 | POSTE ESTANTE METALICO MEDIDAS: 2.20 MTS. | 0 |
| M-420400408-00062-91 | POSTE ESTANTE METALICO MEDIDAS: 1.80 MTS. | 0 |
| M-420400408-00063-91 | POSTE ESTANTE METALICO MEDIDAS: 2.20 MTS. | 0 |
| M-420400408-00064-91 | POSTE ESTANTE METALICO MEDIDAS: 2.20 MTS. | 0 |
| M-420400408-00065-91 | POSTE ESTANTE METALICO MEDIDAS: 1.80 MTS. | 0 |
| M-420400408-00068-91 | POSTE ESTANTE METALICO MEDIDAS: 1.80 MTS. | 0 |
| M-420400408-00069-91 | POSTE ESTANTE METALICO MEDIDAS: 1.80 MTS. | 0 |
| M-420400408-00070-91 | POSTE ESTANTE METALICO MEDIDAS: 1.80 MTS. | 0 |
| M-420400408-00071-91 | POSTE ESTANTE METALICO MEDIDAS: 1.80 MTS. | 0 |
| M-420400408-00072-91 | POSTE ESTANTE METALICO MEDIDAS: 1.80 MTS. | 0 |
| M-420400408-00085-91 | POSTE ESTANTE METALICO MEDIDAS: 2.20 MTS. | 0 |
| M-420400408-00086-91 | POSTE ESTANTE METALICO MEDIDAS: 2.20 MTS. | 0 |
| M-420400408-00087-91 | POSTE ESTANTE METALICO MEDIDAS: 2.20 MTS. | 0 |
| M-420400408-00088-91 | POSTE ESTANTE METALICO MEDIDAS: 2.20 MTS. | 0 |
| M-420400408-00100-91 | POSTE ESTANTE METALICO MEDIDAS: 2.20 MTS. | 0 |
| M-420400080-00095-91 | CHAROLA (ENTREPAÑO) METALICA MEDIDAS: 0.85 X 0.30 MTS. | 0 |
| M-420400080-00106-91 | CHAROLA (ENTREPAÑO) METALICA MEDIDAS: 0.85 X 0.30 MTS. | 0 |
| M-420400080-00107-91 | CHAROLA (ENTREPAÑO) METALICA MEDIDAS: 0.85 X 0.30 MTS. | 0 |
| M-420400080-00110-91 | CHAROLA (ENTREPAÑO) METALICA MEDIDAS: 0.85 X 0.30 MTS. | 0 |
| M-420400080-00111-91 | CHAROLA (ENTREPAÑO) METALICA MEDIDAS: 0.85 X 0.30 MTS. | 0 |
| M-420400408-00093-91 | POSTE ESTANTE METALICO MEDIDAS: 2.20 MTS. | 0 |
| M-420400408-00094-91 | POSTE ESTANTE METALICO MEDIDAS: 2.20 MTS. | 0 |
| M-420400408-00095-91 | POSTE ESTANTE METALICO MEDIDAS: 2.20 MTS. | 0 |
| M-420400408-00096-91 | POSTE ESTANTE METALICO MEDIDAS: 2.20 MTS. | 0 |
| M-420400080-00101-91 | CHAROLA (ENTREPAÑO) METALICA MEDIDAS: 0.85 X 0.30 MTS. | 0 |
| M-420400080-00102-91 | CHAROLA (ENTREPAÑO) METALICA MEDIDAS: 0.85 X 0.30 MTS. | 0 |



Cuenta Pública Anual 2024
INSTITUTO ESTATAL DE EDUCACIÓN PARA ADULTOS
Relación de Bienes Muebles que Componen su Patrimonio
Al 31 de diciembre de 2024



| Código | Descripción del Bien Mueble | Valor en libros |
|----------------------|--|-----------------|
| M-420400080-00103-91 | CHAROLA (ENTREPAÑO) METALICA MEDIDAS: 0.85 X 0.30 MTS. | 0 |
| M-420400080-00104-91 | CHAROLA (ENTREPAÑO) METALICA MEDIDAS: 0.85 X 0.30 MTS. | 0 |
| M-420400080-00105-91 | CHAROLA (ENTREPAÑO) METALICA MEDIDAS: 0.85 X 0.30 MTS. | 0 |
| M-420400080-00135-91 | CHAROLA (ENTREPAÑO) METALICA MEDIDAS: 0.85 X 0.30 MTS. | 0 |
| M-420400408-00089-91 | POSTE ESTANTE METALICO MEDIDAS: 2.20 MTS. | 0 |
| M-420400408-00090-91 | POSTE ESTANTE METALICO MEDIDAS: 2.20 MTS. | 0 |
| M-420400408-00091-91 | POSTE ESTANTE METALICO MEDIDAS: 2.20 MTS. | 0 |
| M-420400408-00092-91 | POSTE ESTANTE METALICO MEDIDAS: 2.20 MTS. | 0 |
| M-420400080-00126-91 | CHAROLA (ENTREPAÑO) METALICA MEDIDAS: 0.85 X 0.30 MTS. | 0 |
| M-420400080-00127-91 | CHAROLA (ENTREPAÑO) METALICA MEDIDAS: 0.85 X 0.30 MTS. | 0 |
| M-420400080-00128-91 | CHAROLA (ENTREPAÑO) METALICA MEDIDAS: 0.85 X 0.30 MTS. | 0 |
| M-420400080-00129-91 | CHAROLA (ENTREPAÑO) METALICA MEDIDAS: 0.85 X 0.30 MTS. | 0 |
| M-420400080-00130-91 | CHAROLA (ENTREPAÑO) METALICA MEDIDAS: 0.85 X 0.30 MTS. | 0 |
| M-420400080-00131-91 | CHAROLA (ENTREPAÑO) METALICA MEDIDAS: 0.85 X 0.30 MTS. | 0 |
| M-420400080-00142-91 | CHAROLA (ENTREPAÑO) METALICA MEDIDAS: 0.85 X 0.30 MTS. | 0 |
| M-420400080-00080-91 | CHAROLA (ENTREPAÑO) METALICA MEDIDAS: 0.85 X 0.30 MTS. | 0 |
| M-420400080-00085-91 | CHAROLA (ENTREPAÑO) METALICA MEDIDAS: 0.90 X 0.45 MTS. | 0 |
| M-420400080-00108-91 | CHAROLA (ENTREPAÑO) METALICA MEDIDAS: 0.85 X 0.30 MTS. | 0 |
| M-420400080-00122-91 | CHAROLA (ENTREPAÑO) METALICA MEDIDAS: 0.85 X 0.30 MTS. | 0 |
| M-420400080-00124-91 | CHAROLA (ENTREPAÑO) METALICA MEDIDAS: 0.85 X 0.30 MTS. | 0 |
| M-420400408-00056-91 | POSTE ESTANTE METALICO MEDIDAS: 1.80 MTS. | 0 |
| M-420400408-00060-91 | POSTE ESTANTE METALICO MEDIDAS: 1.80 MTS. | 0 |
| M-420400080-00091-91 | CHAROLA (ENTREPAÑO) METALICA MEDIDAS: 0.90 X 0.45 MTS. | 0 |
| M-420400080-00139-91 | CHAROLA (ENTREPAÑO) METALICA MEDIDAS: 0.85 X 0.30 MTS. | 0 |
| M-420400408-00076-91 | POSTE ESTANTE METALICO MEDIDAS: 2.20 MTS. | 0 |
| M-420400408-00078-91 | POSTE ESTANTE METALICO MEDIDAS: 2.20 MTS. | 0 |
| M-450400324-00001-92 | SOFA FLUO DE 2 PLAZAS ESTRUCTURA METALICA FORRO EN VINIL COLOR NEGRO SIN MARCA SIN MODELO. | 1,120 |
| M-450400324-00002-92 | SOFA FLUO DE 3 PLAZAS ESTRUCTURA METALICA FORRO EN VINIL COLOR NEGRO SIN MARCA SIN MODELO. | 1,867 |
| M-450400314-00089-92 | SILLA APILABLE FORRO TELA COLOR AZUL SIN MARCA SIN MODELO. | 155 |
| M-420400408-00268-92 | POSTE ESTANTE METALICO MEDIDAS: 2.20 MTS. | 0 |
| M-420400408-00278-92 | POSTE ESTANTE METALICO MEDIDAS: 2.20 MTS. | 0 |
| M-420400408-00298-92 | POSTE ESTANTE METALICO MEDIDAS: 1.97 MTS. | 0 |
| M-420400408-00301-92 | POSTE ESTANTE METALICO MEDIDAS: 1.97 MTS. | 0 |
| M-420400080-00358-92 | CHAROLA (ENTREPAÑO) METALICA MEDIDAS: 0.85 X 0.30 MTS. | 0 |
| M-420400080-00374-92 | CHAROLA (ENTREPAÑO) METALICA MEDIDAS: 0.85 X 0.30 MTS. | 0 |
| M-420400080-00375-92 | CHAROLA (ENTREPAÑO) METALICA MEDIDAS: 0.85 X 0.30 MTS. | 0 |
| M-420400080-00376-92 | CHAROLA (ENTREPAÑO) METALICA MEDIDAS: 0.85 X 0.30 MTS. | 0 |
| M-420400080-00324-92 | CHAROLA (ENTREPAÑO) METALICA MEDIDAS: 0.85 X 0.30 MTS. | 0 |
| M-420400080-00348-92 | CHAROLA (ENTREPAÑO) METALICA MEDIDAS: 0.85 X 0.30 MTS. | 0 |
| M-420400080-00364-92 | CHAROLA (ENTREPAÑO) METALICA MEDIDAS: 0.85 X 0.30 MTS. | 0 |
| M-420400080-00373-92 | CHAROLA (ENTREPAÑO) METALICA MEDIDAS: 0.85 X 0.30 MTS. | 0 |
| M-420400080-00381-92 | CHAROLA (ENTREPAÑO) METALICA MEDIDAS: 0.85 X 0.30 MTS. | 0 |
| M-420400080-00384-92 | CHAROLA (ENTREPAÑO) METALICA MEDIDAS: 0.85 X 0.30 MTS. | 0 |
| M-420400080-00385-92 | CHAROLA (ENTREPAÑO) METALICA MEDIDAS: 0.85 X 0.30 MTS. | 0 |
| M-420400080-00386-92 | CHAROLA (ENTREPAÑO) METALICA MEDIDAS: 0.85 X 0.30 MTS. | 0 |
| M-420400080-00387-92 | CHAROLA (ENTREPAÑO) METALICA MEDIDAS: 0.85 X 0.30 MTS. | 0 |
| M-420400080-00388-92 | CHAROLA (ENTREPAÑO) METALICA MEDIDAS: 0.85 X 0.30 MTS. | 0 |
| M-420400080-00389-92 | CHAROLA (ENTREPAÑO) METALICA MEDIDAS: 0.85 X 0.30 MTS. | 0 |
| M-420400080-00390-92 | CHAROLA (ENTREPAÑO) METALICA MEDIDAS: 0.85 X 0.30 MTS. | 0 |
| M-420400080-00391-92 | CHAROLA (ENTREPAÑO) METALICA MEDIDAS: 0.85 X 0.30 MTS. | 0 |
| M-420400080-00392-92 | CHAROLA (ENTREPAÑO) METALICA MEDIDAS: 0.85 X 0.30 MTS. | 0 |
| M-420400408-00281-92 | POSTE ESTANTE METALICO MEDIDAS: 2.20 MTS. | 0 |
| M-420400408-00282-92 | POSTE ESTANTE METALICO MEDIDAS: 2.20 MTS. | 0 |
| M-420400408-00283-92 | POSTE ESTANTE METALICO MEDIDAS: 2.20 MTS. | 0 |
| M-420400408-00285-92 | POSTE ESTANTE METALICO MEDIDAS: 2.20 MTS. | 0 |
| M-420400408-00286-92 | POSTE ESTANTE METALICO MEDIDAS: 2.20 MTS. | 0 |
| M-420400408-00287-92 | POSTE ESTANTE METALICO MEDIDAS: 2.20 MTS. | 0 |
| M-420400408-00288-92 | POSTE ESTANTE METALICO MEDIDAS: 2.20 MTS. | 0 |
| M-420400408-00290-92 | POSTE ESTANTE METALICO MEDIDAS: 2.20 MTS. | 0 |
| M-420400080-00322-92 | CHAROLA (ENTREPAÑO) METALICA MEDIDAS: 0.85 X 0.30 MTS. | 0 |
| M-420400080-00325-92 | CHAROLA (ENTREPAÑO) METALICA MEDIDAS: 0.85 X 0.30 MTS. | 0 |
| M-420400080-00327-92 | CHAROLA (ENTREPAÑO) METALICA MEDIDAS: 0.85 X 0.30 MTS. | 0 |
| M-420400080-00328-92 | CHAROLA (ENTREPAÑO) METALICA MEDIDAS: 0.85 X 0.30 MTS. | 0 |
| M-420400080-00336-92 | CHAROLA (ENTREPAÑO) METALICA MEDIDAS: 0.85 X 0.30 MTS. | 0 |



Cuenta Pública Anual 2024
INSTITUTO ESTATAL DE EDUCACIÓN PARA ADULTOS
Relación de Bienes Muebles que Componen su Patrimonio
Al 31 de diciembre de 2024



| Código | Descripción del Bien Mueble | Valor en libros |
|----------------------|--|-----------------|
| M-420400080-00337-92 | CHAROLA (ENTREPAÑO) METALICA MEDIDAS: 0.85 X 0.30 MTS. | 0 |
| M-420400080-00368-92 | CHAROLA (ENTREPAÑO) METALICA MEDIDAS: 0.85 X 0.30 MTS. | 0 |
| M-420400408-00243-92 | POSTE ESTANTE METALICO MEDIDAS: 2.20 MTS. | 0 |
| M-420400408-00244-92 | POSTE ESTANTE METALICO MEDIDAS: 2.20 MTS. | 0 |
| M-420400408-00245-92 | POSTE ESTANTE METALICO MEDIDAS: 2.20 MTS. | 0 |
| M-420400408-00246-92 | POSTE ESTANTE METALICO MEDIDAS: 2.20 MTS. | 0 |
| M-420400408-00247-92 | POSTE ESTANTE METALICO MEDIDAS: 2.20 MTS. | 0 |
| M-420400408-00248-92 | POSTE ESTANTE METALICO MEDIDAS: 2.20 MTS. | 0 |
| M-420400408-00249-92 | POSTE ESTANTE METALICO MEDIDAS: 2.20 MTS. | 0 |
| M-420400408-00250-92 | POSTE ESTANTE METALICO MEDIDAS: 2.20 MTS. | 0 |
| M-420400080-00338-92 | CHAROLA (ENTREPAÑO) METALICA MEDIDAS: 0.85 X 0.30 MTS. | 0 |
| M-420400080-00353-92 | CHAROLA (ENTREPAÑO) METALICA MEDIDAS: 0.85 X 0.30 MTS. | 0 |
| M-420400080-00360-92 | CHAROLA (ENTREPAÑO) METALICA MEDIDAS: 0.85 X 0.30 MTS. | 0 |
| M-420400080-00370-92 | CHAROLA (ENTREPAÑO) METALICA MEDIDAS: 0.85 X 0.30 MTS. | 0 |
| M-420400080-00371-92 | CHAROLA (ENTREPAÑO) METALICA MEDIDAS: 0.85 X 0.30 MTS. | 0 |
| M-420400408-00295-92 | POSTE ESTANTE METALICO MEDIDAS: 2.20 MTS. | 0 |
| M-420400080-00372-92 | CHAROLA (ENTREPAÑO) METALICA MEDIDAS: 0.85 X 0.30 MTS. | 0 |
| M-420400080-00383-92 | CHAROLA (ENTREPAÑO) METALICA MEDIDAS: 0.85 X 0.30 MTS. | 0 |
| M-420400408-00262-92 | POSTE ESTANTE METALICO MEDIDAS: 2.20 MTS. | 0 |
| M-420400408-00267-92 | POSTE ESTANTE METALICO MEDIDAS: 2.20 MTS. | 0 |
| M-420400408-00269-92 | POSTE ESTANTE METALICO MEDIDAS: 2.20 MTS. | 0 |
| M-420400408-00270-92 | POSTE ESTANTE METALICO MEDIDAS: 2.20 MTS. | 0 |
| M-420400408-00275-92 | POSTE ESTANTE METALICO MEDIDAS: 2.20 MTS. | 0 |
| M-420400408-00284-92 | POSTE ESTANTE METALICO MEDIDAS: 2.20 MTS. | 0 |
| M-420400408-00289-92 | POSTE ESTANTE METALICO MEDIDAS: 2.20 MTS. | 0 |
| M-420400408-00291-92 | POSTE ESTANTE METALICO MEDIDAS: 2.20 MTS. | 0 |
| M-420400408-00292-92 | POSTE ESTANTE METALICO MEDIDAS: 2.20 MTS. | 0 |
| M-420400408-00293-92 | POSTE ESTANTE METALICO MEDIDAS: 2.20 MTS. | 0 |
| M-420400408-00294-92 | POSTE ESTANTE METALICO MEDIDAS: 2.20 MTS. | 0 |
| M-420400408-00300-92 | POSTE ESTANTE METALICO MEDIDAS: 2.20 MTS. | 0 |
| M-420400408-00353-92 | POSTE ESTANTE METALICO MEDIDAS: 2.20 MTS. | 0 |
| M-420400408-00279-92 | POSTE ESTANTE METALICO MEDIDAS: 2.20 MTS. | 0 |
| M-420400408-00252-92 | POSTE ESTANTE METALICO MEDIDAS: 2.20 MTS. | 0 |
| M-420400408-00254-92 | POSTE ESTANTE METALICO MEDIDAS: 2.20 MTS. | 0 |
| M-420400408-00276-92 | POSTE ESTANTE METALICO MEDIDAS: 2.20 MTS. | 0 |
| M-420400408-00277-92 | POSTE ESTANTE METALICO MEDIDAS: 2.20 MTS. | 0 |
| M-420400080-00356-92 | CHAROLA (ENTREPAÑO) METALICA MEDIDAS: 0.85 X 0.30 MTS. | 0 |
| M-420400080-00357-92 | CHAROLA (ENTREPAÑO) METALICA MEDIDAS: 0.85 X 0.30 MTS. | 0 |
| M-420400080-00359-92 | CHAROLA (ENTREPAÑO) METALICA MEDIDAS: 0.85 X 0.30 MTS. | 0 |
| M-420400080-00379-92 | CHAROLA (ENTREPAÑO) METALICA MEDIDAS: 0.85 X 0.30 MTS. | 0 |
| M-420400408-00265-92 | POSTE ESTANTE METALICO MEDIDAS: 2.20 MTS. | 0 |
| M-420400408-00266-92 | POSTE ESTANTE METALICO MEDIDAS: 2.20 MTS. | 0 |
| M-420400408-00272-92 | POSTE ESTANTE METALICO MEDIDAS: 2.20 MTS. | 0 |
| M-420400408-00273-92 | POSTE ESTANTE METALICO MEDIDAS: 2.20 MTS. | 0 |
| M-420400408-00274-92 | POSTE ESTANTE METALICO MEDIDAS: 2.20 MTS. | 0 |
| M-420400408-00280-92 | POSTE ESTANTE METALICO MEDIDAS: 2.20 MTS. | 0 |
| M-420400408-00296-92 | POSTE ESTANTE METALICO MEDIDAS: 2.20 MTS. | 0 |
| M-420400408-00297-92 | POSTE ESTANTE METALICO MEDIDAS: 2.20 MTS. | 0 |
| M-420400408-00299-92 | POSTE ESTANTE METALICO MEDIDAS: 2.20 MTS. | 0 |
| M-420400080-00264-92 | CHAROLA (ENTREPAÑO) METALICA MEDIDAS: 0.85 X 0.30 MTS. | 0 |
| M-420400080-00265-92 | CHAROLA (ENTREPAÑO) METALICA MEDIDAS: 0.85 X 0.30 MTS. | 0 |
| M-420400080-00266-92 | CHAROLA (ENTREPAÑO) METALICA MEDIDAS: 0.85 X 0.30 MTS. | 0 |
| M-420400080-00267-92 | CHAROLA (ENTREPAÑO) METALICA MEDIDAS: 0.85 X 0.30 MTS. | 0 |
| M-420400080-00268-92 | CHAROLA (ENTREPAÑO) METALICA MEDIDAS: 0.85 X 0.30 MTS. | 0 |
| M-420400408-00216-92 | POSTE ESTANTE METALICO MEDIDAS: 2.20 MTS. | 0 |
| M-420400408-00217-92 | POSTE ESTANTE METALICO MEDIDAS: 2.20 MTS. | 0 |
| M-420400408-00206-92 | POSTE ESTANTE METALICO MEDIDAS: 2.20 MTS. | 0 |
| M-420400408-00207-92 | POSTE ESTANTE METALICO MEDIDAS: 2.20 MTS. | 0 |
| M-420400408-00208-92 | POSTE ESTANTE METALICO MEDIDAS: 2.20 MTS. | 0 |
| M-420400408-00209-92 | POSTE ESTANTE METALICO MEDIDAS: 2.20 MTS. | 0 |
| M-420400408-00210-92 | POSTE ESTANTE METALICO MEDIDAS: 2.20 MTS. | 0 |
| M-420400408-00212-92 | POSTE ESTANTE METALICO MEDIDAS: 2.20 MTS. | 0 |
| M-420400408-00213-92 | POSTE ESTANTE METALICO MEDIDAS: 2.20 MTS. | 0 |
| M-420400408-00214-92 | POSTE ESTANTE METALICO MEDIDAS: 2.20 MTS. | 0 |



Cuenta Pública Anual 2024
INSTITUTO ESTATAL DE EDUCACIÓN PARA ADULTOS
Relación de Bienes Muebles que Componen su Patrimonio
Al 31 de diciembre de 2024



| Código | Descripción del Bien Mueble | Valor en libros |
|----------------------|--|-----------------|
| M-420400408-00231-92 | POSTE ESTANTE METALICO MEDIDAS: 2.20 MTS. | 9 |
| M-420400408-00232-92 | POSTE ESTANTE METALICO MEDIDAS: 2.20 MTS. | 9 |
| M-420400408-00233-92 | POSTE ESTANTE METALICO MEDIDAS: 2.20 MTS. | 9 |
| M-420400080-00269-92 | CHAROLA (ENTREPAÑO) METALICA MEDIDAS: 0.85 X 0.30 MTS. | 9 |
| M-420400080-00270-92 | CHAROLA (ENTREPAÑO) METALICA MEDIDAS: 0.85 X 0.30 MTS. | 9 |
| M-420400408-00189-92 | POSTE ESTANTE METALICO MEDIDAS: 2.20 MTS. | 9 |
| M-420400408-00205-92 | POSTE ESTANTE METALICO MEDIDAS: 2.20 MTS. | 9 |
| M-420400408-00211-92 | POSTE ESTANTE METALICO MEDIDAS: 2.20 MTS. | 9 |
| M-420400408-00241-92 | POSTE ESTANTE METALICO MEDIDAS: 2.20 MTS. | 9 |
| M-420400080-00316-92 | CHAROLA (ENTREPAÑO) METALICA MEDIDAS: 0.85 X 0.30 MTS. | 9 |
| M-420400080-00301-92 | CHAROLA (ENTREPAÑO) METALICA MEDIDAS: 0.85 X 0.30 MTS. | 9 |
| M-420400080-00259-92 | CHAROLA (ENTREPAÑO) METALICA MEDIDAS: 0.85 X 0.30 MTS. | 9 |
| M-420400080-00260-92 | CHAROLA (ENTREPAÑO) METALICA MEDIDAS: 0.85 X 0.30 MTS. | 9 |
| M-420400080-00261-92 | CHAROLA (ENTREPAÑO) METALICA MEDIDAS: 0.85 X 0.30 MTS. | 9 |
| M-420400080-00262-92 | CHAROLA (ENTREPAÑO) METALICA MEDIDAS: 0.85 X 0.30 MTS. | 9 |
| M-420400408-00219-92 | POSTE ESTANTE METALICO MEDIDAS: 2.20 MTS. | 9 |
| M-420400408-00220-92 | POSTE ESTANTE METALICO MEDIDAS: 2.20 MTS. | 9 |
| M-420400408-00221-92 | POSTE ESTANTE METALICO MEDIDAS: 2.20 MTS. | 9 |
| M-420400408-00222-92 | POSTE ESTANTE METALICO MEDIDAS: 2.20 MTS. | 9 |
| M-420400408-00227-92 | POSTE ESTANTE METALICO MEDIDAS: 2.20 MTS. | 9 |
| M-420400408-00228-92 | POSTE ESTANTE METALICO MEDIDAS: 2.20 MTS. | 9 |
| M-420400408-00229-92 | POSTE ESTANTE METALICO MEDIDAS: 2.20 MTS. | 9 |
| M-420400408-00230-92 | POSTE ESTANTE METALICO MEDIDAS: 2.20 MTS. | 9 |
| M-420400080-00254-92 | CHAROLA (ENTREPAÑO) METALICA MEDIDAS: 0.85 X 0.30 MTS. | 9 |
| M-420400080-00255-92 | CHAROLA (ENTREPAÑO) METALICA MEDIDAS: 0.85 X 0.30 MTS. | 9 |
| M-420400080-00256-92 | CHAROLA (ENTREPAÑO) METALICA MEDIDAS: 0.85 X 0.30 MTS. | 9 |
| M-420400408-00238-92 | POSTE ESTANTE METALICO MEDIDAS: 2.20 MTS. | 9 |
| M-420400408-00239-92 | POSTE ESTANTE METALICO MEDIDAS: 2.20 MTS. | 9 |
| M-420400408-00240-92 | POSTE ESTANTE METALICO MEDIDAS: 2.20 MTS. | 9 |
| M-420400080-00271-92 | CHAROLA (ENTREPAÑO) METALICA MEDIDAS: 0.85 X 0.30 MTS. | 9 |
| M-420400408-00188-92 | POSTE ESTANTE METALICO MEDIDAS: 2.20 MTS. | 9 |
| M-420400408-00191-92 | POSTE ESTANTE METALICO MEDIDAS: 2.20 MTS. | 9 |
| M-420400408-00196-92 | POSTE ESTANTE METALICO MEDIDAS: 2.20 MTS. | 9 |
| M-420400408-00218-92 | POSTE ESTANTE METALICO MEDIDAS: 2.20 MTS. | 9 |
| M-420400408-00225-92 | POSTE ESTANTE METALICO MEDIDAS: 2.20 MTS. | 9 |
| M-420400080-00272-92 | CHAROLA (ENTREPAÑO) METALICA MEDIDAS: 0.85 X 0.30 MTS. | 9 |
| M-420400408-00223-92 | POSTE ESTANTE METALICO MEDIDAS: 2.20 MTS. | 9 |
| M-420400408-00224-92 | POSTE ESTANTE METALICO MEDIDAS: 2.20 MTS. | 9 |
| M-420400080-00249-92 | CHAROLA (ENTREPAÑO) METALICA MEDIDAS: 0.85 X 0.30 MTS. | 9 |
| M-420400080-00250-92 | CHAROLA (ENTREPAÑO) METALICA MEDIDAS: 0.85 X 0.30 MTS. | 9 |
| M-420400080-00251-92 | CHAROLA (ENTREPAÑO) METALICA MEDIDAS: 0.85 X 0.30 MTS. | 9 |
| M-420400080-00252-92 | CHAROLA (ENTREPAÑO) METALICA MEDIDAS: 0.85 X 0.30 MTS. | 9 |
| M-420400080-00253-92 | CHAROLA (ENTREPAÑO) METALICA MEDIDAS: 0.85 X 0.30 MTS. | 9 |
| M-420400080-00263-92 | CHAROLA (ENTREPAÑO) METALICA MEDIDAS: 0.85 X 0.30 MTS. | 9 |
| M-420400080-00274-92 | CHAROLA (ENTREPAÑO) METALICA MEDIDAS: 0.85 X 0.30 MTS. | 9 |
| M-420400080-00275-92 | CHAROLA (ENTREPAÑO) METALICA MEDIDAS: 0.85 X 0.30 MTS. | 9 |
| M-420400080-00276-92 | CHAROLA (ENTREPAÑO) METALICA MEDIDAS: 0.85 X 0.30 MTS. | 9 |
| M-420400080-00277-92 | CHAROLA (ENTREPAÑO) METALICA MEDIDAS: 0.85 X 0.30 MTS. | 9 |
| M-420400080-00278-92 | CHAROLA (ENTREPAÑO) METALICA MEDIDAS: 0.85 X 0.30 MTS. | 9 |
| M-420400408-00186-92 | POSTE ESTANTE METALICO MEDIDAS: 2.20 MTS. | 9 |
| M-420400408-00199-92 | POSTE ESTANTE METALICO MEDIDAS: 2.20 MTS. | 9 |
| M-420400408-00200-92 | POSTE ESTANTE METALICO MEDIDAS: 2.20 MTS. | 9 |
| M-420400408-00201-92 | POSTE ESTANTE METALICO MEDIDAS: 2.20 MTS. | 9 |
| M-420400408-00202-92 | POSTE ESTANTE METALICO MEDIDAS: 2.20 MTS. | 9 |
| M-420400408-00203-92 | POSTE ESTANTE METALICO MEDIDAS: 2.20 MTS. | 9 |
| M-420400408-00204-92 | POSTE ESTANTE METALICO MEDIDAS: 2.20 MTS. | 9 |
| M-450400278-00004-92 | PIZARRON COLOR BLANCO SIN MARCA SIN MODELO MEDIDAS: 1.20 X 1.80 MTS. | 550 |
| M-420400408-00495-92 | POSTE ESTANTE METALICO MEDIDAS: 2.20 MTS. | 29 |
| M-420400408-00497-92 | POSTE ESTANTE METALICO MEDIDAS: 2.20 MTS. | 29 |
| M-420400408-00498-92 | POSTE ESTANTE METALICO MEDIDAS: 2.20 MTS. | 29 |
| M-420400408-00499-92 | POSTE ESTANTE METALICO MEDIDAS: 2.20 MTS. | 29 |
| M-420400080-00679-92 | CHAROLA (ENTREPAÑO) METALICA MEDIDAS: 0.85 X 0.30 MTS. | 19 |
| M-420400080-00680-92 | CHAROLA (ENTREPAÑO) METALICA MEDIDAS: 0.85 X 0.30 MTS. | 19 |
| M-420400080-00681-92 | CHAROLA (ENTREPAÑO) METALICA MEDIDAS: 0.85 X 0.30 MTS. | 19 |



Cuenta Pública Anual 2024
INSTITUTO ESTATAL DE EDUCACIÓN PARA ADULTOS
Relación de Bienes Muebles que Componen su Patrimonio
Al 31 de diciembre de 2024



| Código | Descripción del Bien Mueble | Valor en libros |
|----------------------|--|-----------------|
| M-420400080-00682-92 | CHAROLA (ENTREPAÑO) METALICA MEDIDAS: 0.85 X 0.30 MTS. | 19 |
| M-420400080-00683-92 | CHAROLA (ENTREPAÑO) METALICA MEDIDAS: 0.85 X 0.30 MTS. | 19 |
| M-420400080-00684-92 | CHAROLA (ENTREPAÑO) METALICA MEDIDAS: 0.85 X 0.30 MTS. | 19 |
| M-420400080-00685-92 | CHAROLA (ENTREPAÑO) METALICA MEDIDAS: 0.85 X 0.30 MTS. | 19 |
| M-420400080-00686-92 | CHAROLA (ENTREPAÑO) METALICA MEDIDAS: 0.85 X 0.30 MTS. | 19 |
| M-420400080-00687-92 | CHAROLA (ENTREPAÑO) METALICA MEDIDAS: 0.85 X 0.30 MTS. | 19 |
| M-420400080-00688-92 | CHAROLA (ENTREPAÑO) METALICA MEDIDAS: 0.85 X 0.30 MTS. | 19 |
| M-420400080-00689-92 | CHAROLA (ENTREPAÑO) METALICA MEDIDAS: 0.85 X 0.30 MTS. | 19 |
| M-420400080-00690-92 | CHAROLA (ENTREPAÑO) METALICA MEDIDAS: 0.85 X 0.30 MTS. | 19 |
| M-420400080-00691-92 | CHAROLA (ENTREPAÑO) METALICA MEDIDAS: 0.85 X 0.30 MTS. | 19 |
| M-420400080-00692-92 | CHAROLA (ENTREPAÑO) METALICA MEDIDAS: 0.85 X 0.30 MTS. | 19 |
| M-420400080-00693-92 | CHAROLA (ENTREPAÑO) METALICA MEDIDAS: 0.85 X 0.30 MTS. | 19 |
| M-420400080-00695-92 | CHAROLA (ENTREPAÑO) METALICA MEDIDAS: 0.85 X 0.30 MTS. | 19 |
| M-420400080-00696-92 | CHAROLA (ENTREPAÑO) METALICA MEDIDAS: 0.85 X 0.30 MTS. | 19 |
| M-420400080-00697-92 | CHAROLA (ENTREPAÑO) METALICA MEDIDAS: 0.85 X 0.30 MTS. | 19 |
| M-420400080-00698-92 | CHAROLA (ENTREPAÑO) METALICA MEDIDAS: 0.85 X 0.30 MTS. | 19 |
| M-420400080-00699-92 | CHAROLA (ENTREPAÑO) METALICA MEDIDAS: 0.85 X 0.30 MTS. | 19 |
| M-420400408-00486-92 | POSTE ESTANTE METALICO MEDIDAS: 1.80 MTS. | 20 |
| M-420400408-00487-92 | POSTE ESTANTE METALICO MEDIDAS: 1.80 MTS. | 20 |
| M-420400408-00489-92 | POSTE ESTANTE METALICO MEDIDAS: 1.80 MTS. | 20 |
| M-420400408-00494-92 | POSTE ESTANTE METALICO MEDIDAS: 2.20 MTS. | 20 |
| M-420400408-00488-92 | POSTE ESTANTE METALICO MEDIDAS: 2.20 MTS. | 20 |
| M-420400408-00496-92 | POSTE ESTANTE METALICO MEDIDAS: 2.20 MTS. | 20 |
| M-450400208-00020-92 | MAQUINA DE ESCRIBIR ELECTRONICA MARCA OLYMPIA MODELO CONFORTYPE NUMERO DE SERIE: 114786. | 3,256 |
| M-420400408-00242-92 | POSTE ESTANTE METALICO MEDIDAS: 2.20 MTS. | 8 |
| M-450400208-00025-92 | MAQUINA DE ESCRIBIR MARCA OLYMPIA MODELO CONFORTYPE NUMERO DE SERIE: 114471. | 3,256 |
| M-420400080-00111-93 | CHAROLA (ENTREPAÑO) METALICA MEDIDAS: 0.80 X 0.30 MTS. | 20 |
| M-420400408-00105-93 | POSTE ESTANTE METALICO CALIBRE 18 DE 2.20 MTS. | 18 |
| M-420400080-00177-93 | CHAROLA (ENTREPAÑO) METALICA MEDIDAS: 0.85 X 0.30 MTS. | 20 |
| M-420400080-00178-93 | CHAROLA (ENTREPAÑO) METALICA MEDIDAS: 0.85 X 0.30 MTS. | 20 |
| M-420400080-00139-93 | CHAROLA (ENTREPAÑO) METALICA MEDIDAS: 0.85 X 0.30 MTS. | 20 |
| M-420400080-00140-93 | CHAROLA (ENTREPAÑO) METALICA MEDIDAS: 0.85 X 0.30 MTS. | 20 |
| M-420400080-00141-93 | CHAROLA (ENTREPAÑO) METALICA MEDIDAS: 0.85 X 0.30 MTS. | 20 |
| M-420400080-00144-93 | CHAROLA (ENTREPAÑO) METALICA MEDIDAS: 0.85 X 0.30 MTS. | 20 |
| M-420400080-00146-93 | CHAROLA (ENTREPAÑO) METALICA MEDIDAS: 0.85 X 0.30 MTS. | 20 |
| M-420400080-00147-93 | CHAROLA (ENTREPAÑO) METALICA MEDIDAS: 0.85 X 0.30 MTS. | 20 |
| M-420400080-00148-93 | CHAROLA (ENTREPAÑO) METALICA MEDIDAS: 0.85 X 0.30 MTS. | 20 |
| M-420400080-00149-93 | CHAROLA (ENTREPAÑO) METALICA MEDIDAS: 0.85 X 0.30 MTS. | 20 |
| M-420400080-00150-93 | CHAROLA (ENTREPAÑO) METALICA MEDIDAS: 0.85 X 0.30 MTS. | 20 |
| M-420400080-00162-93 | CHAROLA (ENTREPAÑO) METALICA MEDIDAS: 0.85 X 0.30 MTS. | 20 |
| M-420400080-00163-93 | CHAROLA (ENTREPAÑO) METALICA MEDIDAS: 0.85 X 0.30 MTS. | 20 |
| M-420400080-00164-93 | CHAROLA (ENTREPAÑO) METALICA MEDIDAS: 0.85 X 0.30 MTS. | 20 |
| M-420400080-00165-93 | CHAROLA (ENTREPAÑO) METALICA MEDIDAS: 0.85 X 0.30 MTS. | 20 |
| M-420400080-00166-93 | CHAROLA (ENTREPAÑO) METALICA MEDIDAS: 0.85 X 0.30 MTS. | 20 |
| M-420400080-00167-93 | CHAROLA (ENTREPAÑO) METALICA MEDIDAS: 0.85 X 0.30 MTS. | 20 |
| M-420400080-00168-93 | CHAROLA (ENTREPAÑO) METALICA MEDIDAS: 0.85 X 0.30 MTS. | 20 |
| M-420400080-00169-93 | CHAROLA (ENTREPAÑO) METALICA MEDIDAS: 0.85 X 0.30 MTS. | 20 |
| M-420400080-00170-93 | CHAROLA (ENTREPAÑO) METALICA MEDIDAS: 0.85 X 0.30 MTS. | 20 |
| M-420400080-00171-93 | CHAROLA (ENTREPAÑO) METALICA MEDIDAS: 0.85 X 0.30 MTS. | 20 |
| M-420400080-00172-93 | CHAROLA (ENTREPAÑO) METALICA MEDIDAS: 0.85 X 0.30 MTS. | 20 |
| M-420400080-00173-93 | CHAROLA (ENTREPAÑO) METALICA MEDIDAS: 0.85 X 0.30 MTS. | 20 |
| M-420400080-00174-93 | CHAROLA (ENTREPAÑO) METALICA MEDIDAS: 0.85 X 0.30 MTS. | 20 |
| M-420400080-00181-93 | CHAROLA (ENTREPAÑO) METALICA MEDIDAS: 0.85 X 0.30 MTS. | 20 |
| M-420400080-00182-93 | CHAROLA (ENTREPAÑO) METALICA MEDIDAS: 0.85 X 0.30 MTS. | 20 |
| M-420400080-00183-93 | CHAROLA (ENTREPAÑO) METALICA MEDIDAS: 0.85 X 0.30 MTS. | 20 |
| M-420400080-00184-93 | CHAROLA (ENTREPAÑO) METALICA MEDIDAS: 0.85 X 0.30 MTS. | 20 |
| M-420400080-00185-93 | CHAROLA (ENTREPAÑO) METALICA MEDIDAS: 0.85 X 0.30 MTS. | 20 |
| M-420400080-00186-93 | CHAROLA (ENTREPAÑO) METALICA MEDIDAS: 0.85 X 0.30 MTS. | 20 |
| M-420400080-00187-93 | CHAROLA (ENTREPAÑO) METALICA MEDIDAS: 0.85 X 0.30 MTS. | 20 |
| M-420400080-00188-93 | CHAROLA (ENTREPAÑO) METALICA MEDIDAS: 0.85 X 0.30 MTS. | 20 |
| M-420400080-00189-93 | CHAROLA (ENTREPAÑO) METALICA MEDIDAS: 0.85 X 0.30 MTS. | 20 |
| M-420400080-00190-93 | CHAROLA (ENTREPAÑO) METALICA MEDIDAS: 0.85 X 0.30 MTS. | 20 |
| M-420400080-00191-93 | CHAROLA (ENTREPAÑO) METALICA MEDIDAS: 0.85 X 0.30 MTS. | 20 |
| M-420400080-00192-93 | CHAROLA (ENTREPAÑO) METALICA MEDIDAS: 0.85 X 0.30 MTS. | 20 |







Cuenta Pública Anual 2024
INSTITUTO ESTATAL DE EDUCACIÓN PARA ADULTOS
Relación de Bienes Muebles que Componen su Patrimonio
Al 31 de diciembre de 2024



| Código | Descripción del Bien Mueble | Valor en libros |
|----------------------|---|-----------------|
| M-420400080-00131-93 | CHAROLA (ENTREPAÑO) METALICA MEDIDAS: 0.85 X 0.30 MTS. | 20 |
| M-420400408-00053-93 | POSTE ESTANTE METALICO CALIBRE 18 DE 2.20 MTS. | 18 |
| M-420400408-00054-93 | POSTE ESTANTE METALICO CALIBRE 18 DE 2.20 MTS. | 18 |
| M-420400080-00115-93 | CHAROLA (ENTREPAÑO) METALICA MEDIDAS: 0.85 X 0.30 MTS. | 20 |
| M-420400080-00136-93 | CHAROLA (ENTREPAÑO) METALICA MEDIDAS: 0.85 X 0.30 MTS. | 20 |
| M-420400080-00160-93 | CHAROLA (ENTREPAÑO) METALICA MEDIDAS: 0.85 X 0.30 MTS. | 20 |
| M-420400080-00161-93 | CHAROLA (ENTREPAÑO) METALICA MEDIDAS: 0.85 X 0.30 MTS. | 20 |
| M-420400080-00217-93 | CHAROLA (ENTREPAÑO) METALICA MEDIDAS: 0.85 X 0.30 MTS. | 20 |
| M-420400080-00218-93 | CHAROLA (ENTREPAÑO) METALICA MEDIDAS: 0.85 X 0.30 MTS. | 20 |
| M-420400080-00219-93 | CHAROLA (ENTREPAÑO) METALICA MEDIDAS: 0.85 X 0.30 MTS. | 20 |
| M-420400080-00220-93 | CHAROLA (ENTREPAÑO) METALICA MEDIDAS: 0.85 X 0.30 MTS. | 20 |
| M-420400080-00221-93 | CHAROLA (ENTREPAÑO) METALICA MEDIDAS: 0.85 X 0.30 MTS. | 20 |
| M-420400080-00222-93 | CHAROLA (ENTREPAÑO) METALICA MEDIDAS: 0.85 X 0.30 MTS. | 20 |
| M-420400408-00103-93 | POSTE ESTANTE METALICO CALIBRE 18 DE 2.20 MTS. | 18 |
| M-420400408-00104-93 | POSTE ESTANTE METALICO CALIBRE 18 DE 2.20 MTS. | 18 |
| M-420400408-00106-93 | POSTE ESTANTE METALICO CALIBRE 18 DE 2.20 MTS. | 18 |
| M-420400080-00133-93 | CHAROLA (ENTREPAÑO) METALICA MEDIDAS: 0.85 X 0.30 MTS. | 20 |
| M-420400080-00134-93 | CHAROLA (ENTREPAÑO) METALICA MEDIDAS: 0.85 X 0.30 MTS. | 20 |
| M-420400080-00135-93 | CHAROLA (ENTREPAÑO) METALICA MEDIDAS: 0.85 X 0.30 MTS. | 20 |
| M-420400080-00145-93 | CHAROLA (ENTREPAÑO) METALICA MEDIDAS: 0.85 X 0.30 MTS. | 20 |
| M-420400080-00153-93 | CHAROLA (ENTREPAÑO) METALICA MEDIDAS: 0.85 X 0.30 MTS. | 20 |
| M-420400080-00154-93 | CHAROLA (ENTREPAÑO) METALICA MEDIDAS: 0.85 X 0.30 MTS. | 20 |
| M-420400408-00061-93 | POSTE ESTANTE METALICO CALIBRE 18 DE 2.20 MTS. | 18 |
| M-420400408-00062-93 | POSTE ESTANTE METALICO CALIBRE 18 DE 2.20 MTS. | 18 |
| M-420400080-00216-93 | CHAROLA (ENTREPAÑO) METALICA MEDIDAS: 0.85 X 0.30 MTS. | 20 |
| M-420400408-00075-93 | POSTE ESTANTE METALICO CALIBRE 18 DE 2.20 MTS. | 18 |
| M-420400408-00076-93 | POSTE ESTANTE METALICO CALIBRE 18 DE 2.20 MTS. | 18 |
| M-420400408-00077-93 | POSTE ESTANTE METALICO CALIBRE 18 DE 2.20 MTS. | 18 |
| M-420400408-00085-93 | POSTE ESTANTE METALICO CALIBRE 18 DE 2.20 MTS. | 18 |
| M-420400408-00086-93 | POSTE ESTANTE METALICO CALIBRE 18 DE 2.20 MTS. | 18 |
| M-420400080-00121-93 | CHAROLA (ENTREPAÑO) METALICA MEDIDAS: 0.85 X 0.30 MTS. | 20 |
| M-420400080-00124-93 | CHAROLA (ENTREPAÑO) METALICA MEDIDAS: 0.85 X 0.30 MTS. | 20 |
| M-420400080-00127-93 | CHAROLA (ENTREPAÑO) METALICA MEDIDAS: 0.85 X 0.30 MTS. | 20 |
| M-420400080-00128-93 | CHAROLA (ENTREPAÑO) METALICA MEDIDAS: 0.85 X 0.30 MTS. | 20 |
| M-420400080-00132-93 | CHAROLA (ENTREPAÑO) METALICA MEDIDAS: 0.85 X 0.30 MTS. | 20 |
| M-420400080-00151-93 | CHAROLA (ENTREPAÑO) METALICA MEDIDAS: 0.85 X 0.30 MTS. | 20 |
| M-420400080-00215-93 | CHAROLA (ENTREPAÑO) METALICA MEDIDAS: 0.85 X 0.30 MTS. | 20 |
| M-420400080-00116-93 | CHAROLA (ENTREPAÑO) METALICA MEDIDAS: 0.85 X 0.30 MTS. | 20 |
| M-420400408-00055-93 | POSTE ESTANTE METALICO CALIBRE 18 DE 2.20 MTS. | 18 |
| M-420400408-00059-93 | POSTE ESTANTE METALICO CALIBRE 18 DE 2.20 MTS. | 18 |
| M-420400408-00060-93 | POSTE ESTANTE METALICO CALIBRE 18 DE 2.20 MTS. | 18 |
| M-420400408-00063-93 | POSTE ESTANTE METALICO CALIBRE 18 DE 2.20 MTS. | 18 |
| M-420400408-00064-93 | POSTE ESTANTE METALICO CALIBRE 18 DE 2.20 MTS. | 18 |
| M-420400408-00073-93 | POSTE ESTANTE METALICO CALIBRE 18 DE 2.20 MTS. | 18 |
| M-420400408-00074-93 | POSTE ESTANTE METALICO CALIBRE 18 DE 2.20 MTS. | 18 |
| M-420400080-00118-93 | CHAROLA (ENTREPAÑO) METALICA MEDIDAS: 0.85 X 0.30 MTS. | 20 |
| M-420400080-00122-93 | CHAROLA (ENTREPAÑO) METALICA MEDIDAS: 0.85 X 0.30 MTS. | 20 |
| M-420400080-00155-93 | CHAROLA (ENTREPAÑO) METALICA MEDIDAS: 0.85 X 0.30 MTS. | 20 |
| M-420400408-00065-93 | POSTE ESTANTE METALICO CALIBRE 18 DE 2.20 MTS. | 18 |
| M-420400408-00066-93 | POSTE ESTANTE METALICO CALIBRE 18 DE 2.20 MTS. | 18 |
| M-420400408-00071-93 | POSTE ESTANTE METALICO CALIBRE 18 DE 2.20 MTS. | 18 |
| M-420400408-00072-93 | POSTE ESTANTE METALICO CALIBRE 18 DE 2.20 MTS. | 18 |
| M-420400080-00156-93 | CHAROLA (ENTREPAÑO) METALICA MEDIDAS: 0.85 X 0.30 MTS. | 20 |
| M-420400080-00223-93 | CHAROLA (ENTREPAÑO) METALICA MEDIDAS: 0.85 X 0.30 MTS. | 20 |
| M-420400080-00224-93 | CHAROLA (ENTREPAÑO) METALICA MEDIDAS: 0.85 X 0.30 MTS. | 20 |
| M-420400408-00107-93 | POSTE ESTANTE METALICO MEDIDAS: 2.20 MTS. | 18 |
| M-420400408-00108-93 | POSTE ESTANTE METALICO MEDIDAS: 2.20 MTS. | 18 |
| M-420400408-00109-93 | POSTE ESTANTE METALICO MEDIDAS: 2.20 MTS. | 18 |
| M-210000018-00004-93 | DIABLO DE CARGA PARA 300 KILOGRAMOS SIN MARCA SIN MODELO. | 134 |
| M-450400170-00013-93 | LIBRERO DE MADERA CON 5 ENTREPAÑOS SIN MARCA SIN MODELO MEDIDAS: 2.40 X 0.30 X 1.95 MTS. | 140 |
| M-450400170-00012-93 | LIBRERO DE MADERA SIN MARCA SIN MODELO MEDIDAS: 1.20 X 0.30 X 0.90 MTS. | 70 |
| M-450400170-00005-93 | LIBRERO DE MADERA CON 2 ENTREPAÑOS Y 3 COMPARTIMENTOS SIN MARCA SIN MODELO MEDIDAS: 1.70 X 0.28 X 1.00 MTS. | 30 |
| M-450400170-00006-93 | LIBRERO DE MADERA CON 4 ENTREPAÑOS COLOR CAFE SIN MARCA SIN MODELO MEDIDAS: 0.82 X 0.20 X 1.23 MTS. | 8 |
| M-450400170-00018-93 | LIBRERO DE MADERA CON 4 ENTREPAÑOS SIN MARCA SIN MODELO MEDIDAS: 2.44 X 0.32 X 1.94 MTS. | 120 |



Cuenta Pública Anual 2024
INSTITUTO ESTATAL DE EDUCACIÓN PARA ADULTOS
Relación de Bienes Muebles que Componen su Patrimonio
Al 31 de diciembre de 2024



| Código | Descripción del Bien Mueble | Valor en libros |
|----------------------|--|-----------------|
| M-450400170-00017-93 | LIBRERO DE MADERA CON 3 ENTREPANOS SIN MARCA SIN MODELO MEDIDAS: 2.50 X 0.30 X 1.95 MTS. | 140 |
| M-180000062-00004-93 | MESA PARA COMPUTADORA E IMPRESORA SIN MARCA SIN MODELO MEDIDAS: 1.50 X 0.60 X 0.70 MTS. | 303 |
| M-180000062-00001-93 | MESA PARA COMPUTADORA E IMPRESORA SIN MARCA SIN MODELO MEDIDAS: 1.50 X 0.60 X 0.69 MTS. | 303 |
| M-180000062-00010-93 | MESA PARA COMPUTADORA E IMPRESORA SIN MARCA SIN MODELO MEDIDAS: 1.50 X 0.60 X 0.70 MTS. | 303 |
| M-180000062-00008-93 | MESA PARA COMPUTADORA E IMPRESORA SIN MARCA SIN MODELO MEDIDAS: 1.50 X 0.60 X 0.69 MTS. | 303 |
| M-420400408-00048-94 | POSTE ESTANTE METALICO MEDIDAS: 2.20 MTS. | 19 |
| M-420400408-00046-94 | POSTE ESTANTE METALICO MEDIDAS: 2.20 MTS. | 19 |
| M-420400408-00047-94 | POSTE ESTANTE METALICO MEDIDAS: 2.20 MTS. | 19 |
| M-420400408-00045-94 | POSTE ESTANTE METALICO MEDIDAS: 2.20 MTS. | 19 |
| M-420400408-00050-94 | POSTE ESTANTE METALICO MEDIDAS: 2.20 MTS. | 19 |
| M-420400080-00096-94 | CHAROLA (ENTREPAÑO) METALICA MEDIDAS: 0.80 X 0.30 MTS. | 19 |
| M-420400080-00091-94 | CHAROLA (ENTREPAÑO) METALICA MEDIDAS: 0.85 X 0.30 MTS. | 19 |
| M-420400080-00092-94 | CHAROLA (ENTREPAÑO) METALICA MEDIDAS: 0.85 X 0.30 MTS. | 19 |
| M-420400080-00093-94 | CHAROLA (ENTREPAÑO) METALICA MEDIDAS: 0.85 X 0.30 MTS. | 19 |
| M-420400080-00094-94 | CHAROLA (ENTREPAÑO) METALICA MEDIDAS: 0.85 X 0.30 MTS. | 19 |
| M-420400080-00095-94 | CHAROLA (ENTREPAÑO) METALICA MEDIDAS: 0.85 X 0.30 MTS. | 19 |
| M-420400080-00097-94 | CHAROLA (ENTREPAÑO) METALICA MEDIDAS: 0.85 X 0.30 MTS. | 19 |
| M-420400080-00098-94 | CHAROLA (ENTREPAÑO) METALICA MEDIDAS: 0.85 X 0.30 MTS. | 19 |
| M-420400080-00099-94 | CHAROLA (ENTREPAÑO) METALICA MEDIDAS: 0.85 X 0.30 MTS. | 19 |
| M-420400080-00100-94 | CHAROLA (ENTREPAÑO) METALICA MEDIDAS: 0.85 X 0.30 MTS. | 19 |
| M-420400408-00049-94 | POSTE ESTANTE METALICO MEDIDAS: 2.20 MTS. | 19 |
| M-450400092-00040-94 | CREDENZA DE MADERA FABRICADA EN MELAMINA COLOR ENCINO 2 CAJONES 2 GAVETAS 1 ENTREPAÑO CENTRAL CAJONES A LOS EXTREMOS SIN MARCA SIN MODELO MEDIDAS: 1.80 X 0.75 X 0.45 MTS. | 1,287 |
| M-450400122-00010-94 | ESCRITORIO DE MADERA REVESTIDO DE LAMINADO PLASTICO 2 CAJONES CON PATAS CROMADAS SIN MARCA SIN MODELO MEDIDAS: 1.60 X 0.75 X 0.45 MTS. | 571 |
| M-450400014-00060-94 | ARCHIVERO DE MADERA CON 3 GAVETAS FABRICADO EN MELAMINA COLOR ENCINO LINEA ORION SIN MARCA SIN MODELO MEDIDAS: 0.95 X 0.55 X 0.58 MTS. | 924 |
| M-450400014-00059-94 | ARCHIVERO DE MADERA CON 3 GAVETAS FABRICADO EN MELAMINA COLOR ENCINO LINEA ORION SIN MARCA SIN MODELO MEDIDAS: 0.55 X 0.60 X 0.97 MTS. | 924 |
| M-450400180-00024-94 | MAQUINA CALCULADORA ELECTRICA DE IMPRESION Y PANTALLA MARCA LOGICA MODELO 206 NUMERO DE SERIE: 264265175. | 715 |
| M-450400180-00021-94 | MAQUINA CALCULADORA ELECTRICA DE IMPRESION Y PANTALLA MARCA LOGICA MODELO 206 NUMERO DE SERIE: 264265188. | 715 |
| M-450400092-00101-94 | CREDENZA DE MADERA FABRICADA EN MELAMINA COLOR ENCINO 2 CAJONES 2 GAVETAS 1 ENTREPAÑO CENTRAL CAJONES A LOS EXTREMOS SIN MARCA SIN MODELO MEDIDAS: 1.80 X 0.75 X 0.45 MTS. | 1,287 |
| M-450400092-00109-94 | CREDENZA DE MADERA FABRICADA EN MELAMINA COLOR ENCINO 2 CAJONES 2 GAVETAS 1 ENTREPAÑO CENTRAL CAJONES A LOS EXTREMOS SIN MARCA SIN MODELO MEDIDAS: 1.80 X 0.75 X 0.45 MTS. | 1,287 |
| M-450400314-00690-94 | SILLA APILABLE REFORZADA TAPIZADA EN VINYL COLOR NEGRO SIN MARCA SIN MODELO | 50 |
| M-450400314-00697-94 | SILLA APILABLE REFORZADA TAPIZADA EN VINYL COLOR NEGRO SIN MARCA SIN MODELO | 50 |
| M-450400314-00699-94 | SILLA APILABLE REFORZADA TAPIZADA EN VINYL COLOR NEGRO SIN MARCA SIN MODELO | 50 |
| M-450400314-00721-94 | SILLA APILABLE REFORZADA TAPIZADA EN VINYL COLOR NEGRO SIN MARCA SIN MODELO | 50 |
| M-450400314-00706-94 | SILLA APILABLE REFORZADA TAPIZADA EN VINYL COLOR NEGRO SIN MARCA SIN MODELO | 50 |
| M-420400080-00943-94 | CHAROLA ESTANTE CON ENTREPAÑO DE PLASTISOL MEDIDAS: 0.30 X 0.80 MTS. | 19 |
| M-420400080-00944-94 | CHAROLA ESTANTE CON ENTREPAÑO DE PLASTISOL MEDIDAS: 0.30 X 0.80 MTS. | 19 |
| M-420400080-00945-94 | CHAROLA ESTANTE CON ENTREPAÑO DE PLASTISOL MEDIDAS: 0.30 X 0.80 MTS. | 19 |
| M-420400080-00946-94 | CHAROLA ESTANTE CON ENTREPAÑO DE PLASTISOL MEDIDAS: 0.30 X 0.80 MTS. | 19 |
| M-420400080-00947-94 | CHAROLA ESTANTE CON ENTREPAÑO DE PLASTISOL MEDIDAS: 0.30 X 0.80 MTS. | 19 |
| M-420400080-00948-94 | CHAROLA ESTANTE CON ENTREPAÑO DE PLASTISOL MEDIDAS: 0.30 X 0.80 MTS. | 19 |
| M-420400080-00961-94 | CHAROLA ESTANTE CON ENTREPAÑO DE PLASTISOL MEDIDAS: 0.30 X 0.80 MTS. | 19 |
| M-420400080-00962-94 | CHAROLA ESTANTE CON ENTREPAÑO DE PLASTISOL MEDIDAS: 0.30 X 0.80 MTS. | 19 |
| M-420400080-00963-94 | CHAROLA ESTANTE CON ENTREPAÑO DE PLASTISOL MEDIDAS: 0.30 X 0.80 MTS. | 19 |
| M-420400080-00964-94 | CHAROLA ESTANTE CON ENTREPAÑO DE PLASTISOL MEDIDAS: 0.30 X 0.80 MTS. | 19 |
| M-420400080-00965-94 | CHAROLA ESTANTE CON ENTREPAÑO DE PLASTISOL MEDIDAS: 0.30 X 0.80 MTS. | 19 |
| M-420400080-00968-94 | CHAROLA ESTANTE CON ENTREPAÑO DE PLASTISOL MEDIDAS: 0.30 X 0.80 MTS. | 19 |
| M-420400080-00969-94 | CHAROLA ESTANTE CON ENTREPAÑO DE PLASTISOL MEDIDAS: 0.30 X 0.80 MTS. | 19 |
| M-420400080-00970-94 | CHAROLA ESTANTE CON ENTREPAÑO DE PLASTISOL MEDIDAS: 0.30 X 0.80 MTS. | 19 |
| M-420400080-00971-94 | CHAROLA ESTANTE CON ENTREPAÑO DE PLASTISOL MEDIDAS: 0.30 X 0.80 MTS. | 19 |
| M-420400080-00972-94 | CHAROLA ESTANTE CON ENTREPAÑO DE PLASTISOL MEDIDAS: 0.30 X 0.80 MTS. | 19 |
| M-420400080-00973-94 | CHAROLA ESTANTE CON ENTREPAÑO DE PLASTISOL MEDIDAS: 0.30 X 0.80 MTS. | 19 |
| M-420400080-00974-94 | CHAROLA ESTANTE CON ENTREPAÑO DE PLASTISOL MEDIDAS: 0.30 X 0.80 MTS. | 19 |
| M-420400408-00526-94 | POSTE ESTANTE METALICO MEDIDAS: 2.20 MTS. | 19 |
| M-420400408-00527-94 | POSTE ESTANTE METALICO MEDIDAS: 2.20 MTS. | 19 |
| M-420400408-00528-94 | POSTE ESTANTE METALICO MEDIDAS: 2.20 MTS. | 19 |
| M-420400408-00529-94 | POSTE ESTANTE METALICO MEDIDAS: 2.20 MTS. | 19 |
| M-420400408-00531-94 | POSTE ESTANTE METALICO MEDIDAS: 2.20 MTS. | 19 |
| M-420400408-00532-94 | POSTE ESTANTE METALICO MEDIDAS: 2.20 MTS. | 19 |
| M-420400408-00535-94 | POSTE ESTANTE METALICO MEDIDAS: 2.20 MTS. | 19 |
| M-420400408-00536-94 | POSTE ESTANTE METALICO MEDIDAS: 2.20 MTS. | 19 |
| M-420400408-00533-94 | POSTE ESTANTE METALICO MEDIDAS: 2.20 MTS. | 19 |





Cuenta Pública Anual 2024
INSTITUTO ESTATAL DE EDUCACIÓN PARA ADULTOS
Relación de Bienes Muebles que Componen su Patrimonio
Al 31 de diciembre de 2024



| Código | Descripción del Bien Mueble | Valor en libros |
|----------------------|--|-----------------|
| M-420400080-00894-94 | CHAROLA ESTANTE CON ENTREPAÑO DE PLASTISOL. MEDIDAS: 0.30 X 0.80 MTS. | 19 |
| M-420400080-00915-94 | CHAROLA ESTANTE CON ENTREPAÑO DE PLASTISOL. MEDIDAS: 0.30 X 0.80 MTS. | 19 |
| M-420400080-00917-94 | CHAROLA ESTANTE CON ENTREPAÑO DE PLASTISOL. MEDIDAS: 0.30 X 0.80 MTS. | 19 |
| M-420400080-00918-94 | CHAROLA ESTANTE CON ENTREPAÑO DE PLASTISOL. MEDIDAS: 0.30 X 0.80 MTS. | 19 |
| M-420400080-00919-94 | CHAROLA ESTANTE CON ENTREPAÑO DE PLASTISOL. MEDIDAS: 0.30 X 0.80 MTS. | 19 |
| M-420400080-00920-94 | CHAROLA ESTANTE CON ENTREPAÑO DE PLASTISOL. MEDIDAS: 0.30 X 0.80 MTS. | 19 |
| M-420400080-00921-94 | CHAROLA ESTANTE CON ENTREPAÑO DE PLASTISOL. MEDIDAS: 0.30 X 0.80 MTS. | 19 |
| M-420400408-00491-94 | POSTE ESTANTE METALICO. MEDIDAS: 2.20 MTS. | 19 |
| M-420400408-00501-94 | POSTE ESTANTE METALICO. MEDIDAS: 2.20 MTS. | 19 |
| M-420400408-00502-94 | POSTE ESTANTE METALICO. MEDIDAS: 2.20 MTS. | 19 |
| M-420400408-00503-94 | POSTE ESTANTE METALICO. MEDIDAS: 2.20 MTS. | 19 |
| M-420400408-00504-94 | POSTE ESTANTE METALICO. MEDIDAS: 2.20 MTS. | 19 |
| M-420400080-00933-94 | CHAROLA ESTANTE CON ENTREPAÑO DE PLASTISOL. MEDIDAS: 0.30 X 0.80 MTS. | 19 |
| M-420400080-00934-94 | CHAROLA ESTANTE CON ENTREPAÑO DE PLASTISOL. MEDIDAS: 0.30 X 0.80 MTS. | 19 |
| M-420400080-00935-94 | CHAROLA ESTANTE CON ENTREPAÑO DE PLASTISOL. MEDIDAS: 0.30 X 0.80 MTS. | 19 |
| M-420400080-00936-94 | CHAROLA ESTANTE CON ENTREPAÑO DE PLASTISOL. MEDIDAS: 0.30 X 0.80 MTS. | 19 |
| M-420400080-00937-94 | CHAROLA ESTANTE CON ENTREPAÑO DE PLASTISOL. MEDIDAS: 0.30 X 0.80 MTS. | 19 |
| M-420400080-00938-94 | CHAROLA ESTANTE CON ENTREPAÑO DE PLASTISOL. MEDIDAS: 0.30 X 0.80 MTS. | 19 |
| M-420400080-00939-94 | CHAROLA ESTANTE CON ENTREPAÑO DE PLASTISOL. MEDIDAS: 0.30 X 0.80 MTS. | 19 |
| M-420400080-00940-94 | CHAROLA ESTANTE CON ENTREPAÑO DE PLASTISOL. MEDIDAS: 0.30 X 0.80 MTS. | 19 |
| M-420400080-00941-94 | CHAROLA ESTANTE CON ENTREPAÑO DE PLASTISOL. MEDIDAS: 0.30 X 0.80 MTS. | 19 |
| M-420400080-00942-94 | CHAROLA ESTANTE CON ENTREPAÑO DE PLASTISOL. MEDIDAS: 0.30 X 0.80 MTS. | 19 |
| M-420400080-00979-94 | CHAROLA ESTANTE CON ENTREPAÑO DE PLASTISOL. MEDIDAS: 0.30 X 0.80 MTS. | 19 |
| M-420400080-00980-94 | CHAROLA ESTANTE CON ENTREPAÑO DE PLASTISOL. MEDIDAS: 0.30 X 0.80 MTS. | 19 |
| M-420400080-00981-94 | CHAROLA ESTANTE CON ENTREPAÑO DE PLASTISOL. MEDIDAS: 0.30 X 0.80 MTS. | 19 |
| M-420400080-00982-94 | CHAROLA ESTANTE CON ENTREPAÑO DE PLASTISOL. MEDIDAS: 0.30 X 0.80 MTS. | 19 |
| M-420400080-00983-94 | CHAROLA ESTANTE CON ENTREPAÑO DE PLASTISOL. MEDIDAS: 0.30 X 0.80 MTS. | 19 |
| M-420400408-00500-94 | POSTE ESTANTE METALICO. MEDIDAS: 2.20 MTS. | 19 |
| M-420400408-00513-94 | POSTE ESTANTE METALICO. MEDIDAS: 2.20 MTS. | 19 |
| M-420400408-00514-94 | POSTE ESTANTE METALICO. MEDIDAS: 2.20 MTS. | 19 |
| M-420400408-00515-94 | POSTE ESTANTE METALICO. MEDIDAS: 2.20 MTS. | 19 |
| M-420400408-00516-94 | POSTE ESTANTE METALICO. MEDIDAS: 2.20 MTS. | 19 |
| M-420400408-00525-94 | POSTE ESTANTE METALICO. MEDIDAS: 2.20 MTS. | 19 |
| M-450400314-00683-94 | SILLA APILABLE. REFORZADA. TAPIZADA EN VINYL. COLOR NEGRO. SIN MARCA. SIN MODELO. | 50 |
| M-450400314-00659-94 | SILLA APILABLE. REFORZADA. TAPIZADA EN VINYL. COLOR NEGRO. SIN MARCA. SIN MODELO. | 50 |
| M-450400314-00657-94 | SILLA APILABLE. REFORZADA. TAPIZADA EN VINYL. COLOR NEGRO. SIN MARCA. SIN MODELO. | 50 |
| M-180000162-00004-94 | IMPRESORA LASER. 4 PAGINAS POR MINUTO. 2MB DE MEMORIA EXPANDIBLE A 28 MB. MARCA HEWLETT PACKARD. MODELO LASET JET 4. NUMERO DE SERIE: USC8057373. | 5,313 |
| M-450400022-00042-96 | UNIDAD ACONDICIONADORA DE AIRE. CON CAPACIDAD DE 1200 BTU/H DE ENFRIAMIENTO. MARCA REALVEN. MODELO RSM-125-511. NUMERO DE SERIE: 3496N06691. | 5,180 |
| M-450400002-00043-96 | UNIDAD ACONDICIONADORA DE AIRE. CON CAPACIDAD DE 1200 BTU/H DE ENFRIAMIENTO. MARCA REALVEN. MODELO RSM-125-511. NUMERO DE SERIE: 3296N05906. | 5,180 |
| M-450400346-00209-96 | VENTILADOR DE PEDESTAL. DE 3 VELOCIDADES. MARCA MAY-TEK. MODELO MT-0120 VP/16. SIN NUMERO DE SERIE. | 151 |
| M-150200358-00020-96 | TELEFONO UNILINEA. MARCA DIGITEL. SIN MODELO. NUMERO DE SERIE: MA485517. | 190 |
| M-150200358-00026-96 | TELEFONO UNILINEA. MARCA GENERAL ELECTRIC. SIN MODELO. NUMERO DE SERIE: 60081142. | 190 |
| M-150200358-00017-96 | TELEFONO UNILINEA. MARCA DIGITEL. SIN MODELO. NUMERO DE SERIE: MA485514. | 190 |
| M-450400122-00100-96 | ESCRITORIO DE MADERA. 2 PEDESTALES. 2 CAJONES. 2 GAVETAS. SIN MARCA. SIN MODELO. MEDIDAS: 1.80 X 0.80 X 0.75 MTS. | 333 |
| M-450400122-00103-96 | ESCRITORIO SECRETARIAL DE MADERA. 1 PEDESTAL. 1 CAJON. 1 GAVETA. SIN MARCA. SIN MODELO. MEDIDAS: 1.60 X 0.80 X 0.75 MTS. | 333 |
| M-450400124-00117-96 | ESCRITORIO METALICO. 4 CAJONES. 1 GAVETA. SIN MARCA. SIN MODELO. MEDIDAS: 1.80 X 0.75 X 0.75 MTS. | 203 |
| M-450400122-00007-96 | ESCRITORIO DE MADERA. ESTRUCTURA TUBULAR CROMADA CUADRADA. CON 1 PEDESTAL. 1 GAVETA. SIN MARCA. SIN MODELO. MEDIDAS: 1.60 X 0.75 X 0.75 MTS. | 145 |
| M-450400314-00644-96 | SILLA APILABLE. FABRICADA CON ESTRUCTURA TUBULAR CON ASIENTO Y RESPALDO DE PLASTICO. SIN MARCA. SIN MODELO. | 29 |
| M-450400314-00649-96 | SILLA APILABLE. FABRICADA CON ESTRUCTURA TUBULAR CON ASIENTO Y RESPALDO DE PLASTICO. SIN MARCA. SIN MODELO. | 29 |
| M-450400314-00654-96 | SILLA APILABLE. FABRICADA CON ESTRUCTURA TUBULAR CON ASIENTO Y RESPALDO DE PLASTICO. SIN MARCA. SIN MODELO. | 29 |
| M-450400314-00661-96 | SILLA APILABLE. FABRICADA CON ESTRUCTURA TUBULAR CON ASIENTO Y RESPALDO DE PLASTICO. SIN MARCA. SIN MODELO. | 29 |
| M-450400314-00645-96 | SILLA APILABLE. FABRICADA CON ESTRUCTURA TUBULAR CON ASIENTO Y RESPALDO DE PLASTICO. SIN MARCA. SIN MODELO. | 29 |
| M-450400124-00125-96 | ESCRITORIO DE METAL. CUBIERTA IMITACION NOGAL. ESTRUCTURA TUBULAR CUADRADA CROMADA. 2 PEDESTALES. 1 GAVETA. 4 CAJONES. SIN MARCA. SIN MODELO. MEDIDAS: 1.81 X 0.83 X 0.75 MTS. | 203 |
| M-450400314-00636-96 | SILLA APILABLE. FABRICADA CON ESTRUCTURA TUBULAR CON ASIENTO Y RESPALDO DE PLASTICO. SIN MARCA. SIN MODELO. | 29 |
| M-450400314-00637-96 | SILLA APILABLE. FABRICADA CON ESTRUCTURA TUBULAR CON ASIENTO Y RESPALDO DE PLASTICO. SIN MARCA. SIN MODELO. | 29 |
| M-450400314-00640-96 | SILLA APILABLE. FABRICADA CON ESTRUCTURA TUBULAR CON ASIENTO Y RESPALDO DE PLASTICO. SIN MARCA. SIN MODELO. | 29 |
| M-450400314-00643-96 | SILLA APILABLE. FABRICADA CON ESTRUCTURA TUBULAR CON ASIENTO Y RESPALDO DE PLASTICO. SIN MARCA. SIN MODELO. | 29 |
| M-450400314-00648-96 | SILLA APILABLE. FABRICADA CON ESTRUCTURA TUBULAR CON ASIENTO Y RESPALDO DE PLASTICO. SIN MARCA. SIN MODELO. | 29 |
| M-450400314-00653-96 | SILLA APILABLE. FABRICADA CON ESTRUCTURA TUBULAR CON ASIENTO Y RESPALDO DE PLASTICO. SIN MARCA. SIN MODELO. | 29 |
| M-450400314-00659-96 | SILLA APILABLE. FABRICADA CON ESTRUCTURA TUBULAR CON ASIENTO Y RESPALDO DE PLASTICO. SIN MARCA. SIN MODELO. | 29 |
| M-450400314-00660-96 | SILLA APILABLE. FABRICADA CON ESTRUCTURA TUBULAR CON ASIENTO Y RESPALDO DE PLASTICO. SIN MARCA. SIN MODELO. | 29 |
| M-450400314-00881-96 | SILLA APILABLE. FORRADA EN TELA COLOR AZUL. SIN MARCA. SIN MODELO. | 66 |
| M-450400122-00008-96 | ESCRITORIO EJECUTIVO DE MADERA. CON 2 PEDESTALES. 5 CAJONES. 1 GAVETA. SIN MARCA. SIN MODELO. MEDIDAS: 2.00 X 1.00 X 0.74 MTS. | 333 |



Cuenta Pública Anual 2024
 INSTITUTO ESTATAL DE EDUCACIÓN PARA ADULTOS
 Relación de Bienes Muebles que Componen su Patrimonio
 Al 31 de diciembre de 2024



| Código | Descripción del Bien Mueble | Valor en libros |
|----------------------|---|-----------------|
| M-450400124-00308-96 | ESCRITORIO DE METAL CON ESTRUCTURA TUBULAR CUADRADA CROMADA Y CUBIERTA EN IMITACION NOGAL CON 2 PEDESTALES 1 GAVETA 4 CAJONES SIN MARCA SIN MODELO MEDIDAS: 1.77 X 0.90 X 0.76 MTS. | 203 |
| M-480800052-00010-96 | CAMIONETA DOBLE CABINA TIPICA STANDAR DE 4 CILINDROS COLOR BLANCO MARCA NISSAN MODELO 1997 NUMERO DE MOTOR: KA24-440474M NUMERO DE SERIE: 3N1UCAD21VK-001143. | 82,743 |
| M-450600052-00005-97 | CAFETERA PRECOLADORA CAPACIDAD PARA 42 TAZAS CROMADA CON BASE DE PLASTICO SIN MARCA MODELO 58002 SIN NUMERO DE SERIE. | 530 |
| M-450400348-00017-97 | ROTAFOLIO BLANCO FIJO SIN MARCA SIN MODELO MEDIDAS: 1.20 X 0.90 MTS. | 311 |
| M-450400348-00013-97 | ROTAFOLIO BLANCO FIJO SIN MARCA SIN MODELO MEDIDAS: 1.20 X 0.90 MTS. | 311 |
| M-450400348-00018-97 | ROTAFOLIO BLANCO FIJO SIN MARCA SIN MODELO MEDIDAS: 1.20 X 0.90 MTS. | 311 |
| M-450400122-00183-97 | ESCRITORIO DE MADERA FORRADO CON LAMINADO PLASTICO COLOR ENCINO 2 PEDESTALES SIN MARCA SIN MODELO MEDIDAS: 1.80 X 0.80 X 0.75 MTS. | 2,000 |
| M-450215002-00004-97 | MESA PLEGABLE CON CUBIERTA DE CAOBILLA SIN MARCA SIN MODELO MEDIDAS: 1.50 X 0.72 X 0.85 MTS. | 472 |
| M-450215002-00005-97 | MESA PLEGABLE CON CUBIERTA DE CAOBILLA SIN MARCA SIN MODELO MEDIDAS: 1.50 X 0.72 X 0.85 MTS. | 472 |
| M-450215002-00008-97 | MESA PLEGABLE CON CUBIERTA DE CAOBILLA SIN MARCA SIN MODELO MEDIDAS: 1.50 X 0.72 X 0.85 MTS. | 472 |
| M-450400314-03088-97 | SILLA PLEGABLE CON TUBULAR CROMADA FORRADA EN VINYL COLOR CAOBA SIN MARCA SIN MODELO. | 109 |
| M-450400314-03089-97 | SILLA PLEGABLE CON TUBULAR CROMADA FORRADA EN VINYL COLOR CAOBA SIN MARCA SIN MODELO. | 109 |
| M-450400314-03093-97 | SILLA PLEGABLE CON TUBULAR CROMADA FORRADA EN VINYL COLOR CAOBA SIN MARCA SIN MODELO. | 109 |
| M-450400314-03094-97 | SILLA PLEGABLE CON TUBULAR CROMADA FORRADA EN VINYL COLOR CAOBA SIN MARCA SIN MODELO. | 109 |
| M-450400314-03095-97 | SILLA PLEGABLE CON TUBULAR CROMADA FORRADA EN VINYL COLOR CAOBA SIN MARCA SIN MODELO. | 109 |
| M-450400314-03096-97 | SILLA PLEGABLE CON TUBULAR CROMADA FORRADA EN VINYL COLOR CAOBA SIN MARCA SIN MODELO. | 109 |
| M-450215002-00001-97 | MESA PLEGABLE CON CUBIERTA DE CAOBILLA SIN MARCA SIN MODELO MEDIDAS: 1.50 X 0.72 X 0.85 MTS. | 472 |
| M-450215002-00012-97 | MESA PLEGABLE CON CUBIERTA DE CAOBILLA SIN MARCA SIN MODELO MEDIDAS: 1.50 X 0.72 X 0.85 MTS. | 472 |
| M-450400314-03079-97 | SILLA PLEGABLE CON TUBULAR CROMADA FORRADA EN VINYL COLOR CAOBA SIN MARCA SIN MODELO. | 109 |
| M-450400314-03080-97 | SILLA PLEGABLE CON TUBULAR CROMADA FORRADA EN VINYL COLOR CAOBA SIN MARCA SIN MODELO. | 109 |
| M-450400314-03081-97 | SILLA PLEGABLE CON TUBULAR CROMADA FORRADA EN VINYL COLOR CAOBA SIN MARCA SIN MODELO. | 109 |
| M-450400314-03082-97 | SILLA PLEGABLE CON TUBULAR CROMADA FORRADA EN VINYL COLOR CAOBA SIN MARCA SIN MODELO. | 109 |
| M-450400314-03083-97 | SILLA PLEGABLE CON TUBULAR CROMADA FORRADA EN VINYL COLOR CAOBA SIN MARCA SIN MODELO. | 109 |
| M-450400314-03084-97 | SILLA PLEGABLE CON TUBULAR CROMADA FORRADA EN VINYL COLOR CAOBA SIN MARCA SIN MODELO. | 109 |
| M-450400314-03085-97 | SILLA PLEGABLE CON TUBULAR CROMADA FORRADA EN VINYL COLOR CAOBA SIN MARCA SIN MODELO. | 109 |
| M-450215002-00006-97 | MESA PLEGABLE CON CUBIERTA DE CAOBILLA SIN MARCA SIN MODELO MEDIDAS: 1.50 X 0.72 X 0.85 MTS. | 472 |
| M-450400314-03064-97 | SILLA PLEGABLE CON TUBULAR CROMADA FORRADA EN VINYL COLOR CAOBA SIN MARCA SIN MODELO. | 109 |
| M-450400314-03077-97 | SILLA PLEGABLE CON TUBULAR CROMADA FORRADA EN VINYL COLOR CAOBA SIN MARCA SIN MODELO. | 109 |
| M-450400314-03051-97 | SILLA PLEGABLE CON TUBULAR CROMADA FORRADA EN VINYL COLOR CAOBA SIN MARCA SIN MODELO. | 109 |
| M-450400314-03062-97 | SILLA PLEGABLE CON TUBULAR CROMADA FORRADA EN VINYL COLOR CAOBA SIN MARCA SIN MODELO. | 109 |
| M-450400314-03066-97 | SILLA PLEGABLE CON TUBULAR CROMADA FORRADA EN VINYL COLOR CAOBA SIN MARCA SIN MODELO. | 109 |
| M-450400314-03069-97 | SILLA PLEGABLE CON TUBULAR CROMADA FORRADA EN VINYL COLOR CAOBA SIN MARCA SIN MODELO. | 109 |
| M-450400314-03076-97 | SILLA PLEGABLE CON TUBULAR CROMADA FORRADA EN VINYL COLOR CAOBA SIN MARCA SIN MODELO. | 109 |
| M-450400314-03078-97 | SILLA PLEGABLE CON TUBULAR CROMADA FORRADA EN VINYL COLOR CAOBA SIN MARCA SIN MODELO. | 109 |
| M-450400314-03086-97 | SILLA PLEGABLE CON TUBULAR CROMADA FORRADA EN VINYL COLOR CAOBA SIN MARCA SIN MODELO. | 109 |
| M-450400314-03097-97 | SILLA PLEGABLE CON TUBULAR CROMADA FORRADA EN VINYL COLOR CAOBA SIN MARCA SIN MODELO. | 109 |
| M-450400314-03091-97 | SILLA PLEGABLE CON TUBULAR CROMADA FORRADA EN VINYL COLOR CAOBA SIN MARCA SIN MODELO. | 109 |
| M-450215002-00011-97 | MESA PLEGABLE CON CUBIERTA DE CAOBILLA SIN MARCA SIN MODELO MEDIDAS: 1.50 X 0.72 X 0.85 MTS. | 472 |
| M-450215002-00003-97 | MESA PLEGABLE CON CUBIERTA DE CAOBILLA SIN MARCA SIN MODELO MEDIDAS: 1.50 X 0.72 X 0.85 MTS. | 472 |
| M-450215002-00007-97 | MESA PLEGABLE CON CUBIERTA DE CAOBILLA SIN MARCA SIN MODELO MEDIDAS: 1.50 X 0.72 X 0.85 MTS. | 472 |
| M-450400314-03090-97 | SILLA PLEGABLE CON TUBULAR CROMADA FORRADA EN VINYL COLOR CAOBA SIN MARCA SIN MODELO. | 109 |
| M-450400314-03065-97 | SILLA PLEGABLE CON TUBULAR CROMADA FORRADA EN VINYL COLOR CAOBA SIN MARCA SIN MODELO. | 109 |
| M-450400314-03067-97 | SILLA PLEGABLE CON TUBULAR CROMADA FORRADA EN VINYL COLOR CAOBA SIN MARCA SIN MODELO. | 109 |
| M-450400314-03092-97 | SILLA PLEGABLE CON TUBULAR CROMADA FORRADA EN VINYL COLOR CAOBA SIN MARCA SIN MODELO. | 109 |
| M-450215002-00010-97 | MESA PLEGABLE CON CUBIERTA DE CAOBILLA SIN MARCA SIN MODELO MEDIDAS: 1.50 X 0.72 X 0.85 MTS. | 472 |
| M-450400314-03073-97 | SILLA PLEGABLE CON TUBULAR CROMADA FORRADA EN VINYL COLOR CAOBA SIN MARCA SIN MODELO. | 109 |
| M-450215002-00002-97 | MESA PLEGABLE CON CUBIERTA DE CAOBILLA SIN MARCA SIN MODELO MEDIDAS: 1.50 X 0.72 X 0.85 MTS. | 472 |
| M-450400314-03070-97 | SILLA PLEGABLE CON TUBULAR CROMADA FORRADA EN VINYL COLOR CAOBA SIN MARCA SIN MODELO. | 109 |
| M-450400314-03098-97 | SILLA PLEGABLE CON TUBULAR CROMADA FORRADA EN VINYL COLOR CAOBA SIN MARCA SIN MODELO. | 109 |
| M-450400320-00249-97 | SILLON EJECUTIVO RESPALDO MEDIO RECLINABLE GIRATORIO CON RODAJAS Y PISTON NEUMATICO TAPIZADO EN TELA NEGRA SIN MARCA SIN MODELO. | 1,528 |
| M-150200364-02463-97 | TELEVISION A COLOR DE 27" CONTROL REMOTO MARCA ZENITH MODELO SY27790T NUMERO DE SERIE: 6211-45490369. | 2,700 |
| M-150200364-01944-97 | TELEVISION A COLOR DE 27" CONTROL REMOTO MARCA ZENITH MODELO SY27790T NUMERO DE SERIE: 622-44460562. | 2,700 |
| M-480800052-00176-97 | CAMIONETA DOBLE CABINA TIPICA STANDAR COLOR BLANCO TIPO DUNT 4 CILINDROS MARCA NISSAN MODELO 1997 NUMERO DE MOTOR: KA24-514755M NUMERO DE SERIE: 3N1UCAD21VK-002025. | 87,631 |
| M-150200034-00377-97 | CORTADORA DE FOTOGRAFIAS A TAMAÑO INFANTIL MARCA POLAROID MODELO TR-1 SIN NUMERO DE SERIE. | 851 |
| M-150200034-00379-97 | CORTADORA DE FOTOGRAFIAS A TAMAÑO INFANTIL MARCA POLAROID MODELO TR-1 SIN NUMERO DE SERIE. | 851 |
| M-150200034-00378-97 | CORTADORA DE FOTOGRAFIAS A TAMAÑO INFANTIL MARCA POLAROID MODELO TR-1 SIN NUMERO DE SERIE. | 851 |
| M-450400118-00377-97 | LAMINADORA (ENMICADORA) CON TERMOSTATO A BASE DE RESISTENCIA MARCA POLAROID MODELO 5000 NUMERO DE SERIE: 231224. | 1,438 |
| M-150200034-00380-97 | CORTADORA DE FOTOGRAFIAS A TAMAÑO INFANTIL MARCA POLAROID MODELO TR-1 SIN NUMERO DE SERIE. | 851 |
| M-450400276-00014-97 | PIZARRON EN COLOR VERDE Y MARCO DE ALUMINIO MARCA UNIVERSAL SIN MODELO MEDIDAS: 1.80 X 0.90 MTS. | 449 |
| M-450400346-00292-98 | VENTILADOR DE PEDESTAL DE 3 VELOCIDADES OSCILATORIO ALTURA AJUSTABLE MEDIDAS DE ASPAS 16" BASE CIRCULAR MARCA BLUE POINT MODELO V-16 BP NUMERO DE SERIE: 0030516. | 216 |



Cuenta Pública Anual 2024
INSTITUTO ESTATAL DE EDUCACIÓN PARA ADULTOS
Relación de Bienes Muebles que Componen su Patrimonio
Al 31 de diciembre de 2024



| Código | Descripción del Bien Mueble | Valor en libros |
|----------------------|--|-----------------|
| M-450600218-00002-98 | FRIGOBAR CAPACIDAD DE 5 PIES CUBICOS CON PARRILLAS AJUSTABLES CHAROLA PARA DESHIELO ANAQUEL PARA BOTELLAS Y CONTROL DE TEMPERATURA MARCA BLUEPOINT MODELO BRM05N NUMERO DE SERIE: VRG4349997. | 1,581 |
| M-450400124-00168-98 | ESCRITORIO EJECUTIVO DE METAL CON PATAS DE ESTRUCTURA TUBULAR CUADRADAS CROMADAS Y BASE DE MADERA EN COLOR CAOBA CON 2 PEDESTALES 2 CAJONES 2 GAVETAS MARCA CRACKS MODELO ESJ MEDIDAS: 1.80 X 0.90 X 0.75 MTS. | 1,967 |
| M-450400124-00163-98 | ESCRITORIO EJECUTIVO DE METAL CON PATAS DE ESTRUCTURA TUBULAR CUADRADAS CROMADAS Y BASE DE MADERA EN COLOR CAOBA CON 2 PEDESTALES 2 CAJONES 2 GAVETAS MARCA CRACKS MODELO ESJ MEDIDAS: 1.80 X 0.90 X 0.75 MTS. | 1,967 |
| M-450400124-00155-98 | ESCRITORIO EJECUTIVO DE METAL CON PATAS DE ESTRUCTURA TUBULAR CUADRADAS CROMADAS Y BASE DE MADERA EN COLOR CAOBA CON 2 PEDESTALES 2 CAJONES 2 GAVETAS MARCA CRACKS MODELO ESJ MEDIDAS: 1.80 X 0.90 X 0.75 MTS. | 1,967 |
| M-450400124-00159-98 | ESCRITORIO EJECUTIVO DE METAL CON PATAS DE ESTRUCTURA TUBULAR CUADRADAS CROMADAS Y BASE DE MADERA EN COLOR CAOBA CON 2 PEDESTALES 2 CAJONES 2 GAVETAS MARCA CRACKS MODELO ESJ MEDIDAS: 1.80 X 0.90 X 0.75 MTS. | 1,967 |
| M-450400124-00158-98 | ESCRITORIO EJECUTIVO DE METAL CON PATAS DE ESTRUCTURA TUBULAR CUADRADAS CROMADAS Y BASE DE MADERA EN COLOR CAOBA CON 2 PEDESTALES 2 CAJONES 2 GAVETAS MARCA CRACKS MODELO ESJ MEDIDAS: 1.80 X 0.90 X 0.75 MTS. | 1,967 |
| M-450400124-00165-98 | ESCRITORIO EJECUTIVO DE METAL CON PATAS DE ESTRUCTURA TUBULAR CUADRADAS CROMADAS Y BASE DE MADERA EN COLOR CAOBA CON 2 PEDESTALES 2 CAJONES 2 GAVETAS MARCA CRACKS MODELO ESJ MEDIDAS: 1.80 X 0.90 X 0.75 MTS. | 1,967 |
| M-450400124-00157-98 | ESCRITORIO EJECUTIVO DE METAL CON PATAS DE ESTRUCTURA TUBULAR CUADRADAS CROMADAS Y BASE DE MADERA EN COLOR CAOBA CON 2 PEDESTALES 2 CAJONES 2 GAVETAS MARCA CRACKS MODELO ESJ MEDIDAS: 1.80 X 0.90 X 0.75 MTS. | 1,967 |
| M-450400124-00169-98 | ESCRITORIO EJECUTIVO DE METAL CON PATAS DE ESTRUCTURA TUBULAR CUADRADAS CROMADAS Y BASE DE MADERA EN COLOR CAOBA CON 2 PEDESTALES 2 CAJONES 2 GAVETAS MARCA CRACKS MODELO ESJ MEDIDAS: 1.80 X 0.90 X 0.75 MTS. | 1,967 |
| M-450400124-00164-98 | ESCRITORIO EJECUTIVO DE METAL CON PATAS DE ESTRUCTURA TUBULAR CUADRADAS CROMADAS Y BASE DE MADERA EN COLOR CAOBA CON 2 PEDESTALES 2 CAJONES 2 GAVETAS MARCA CRACKS MODELO ESJ MEDIDAS: 1.80 X 0.90 X 0.75 MTS. | 1,967 |
| M-450400124-00156-98 | ESCRITORIO EJECUTIVO DE METAL CON PATAS DE ESTRUCTURA TUBULAR CUADRADAS CROMADAS Y BASE DE MADERA EN COLOR CAOBA CON 2 PEDESTALES 2 CAJONES 2 GAVETAS MARCA CRACKS MODELO ESJ MEDIDAS: 1.80 X 0.90 X 0.75 MTS. | 1,967 |
| M-450400124-00160-98 | ESCRITORIO EJECUTIVO DE METAL CON PATAS DE ESTRUCTURA TUBULAR CUADRADAS CROMADAS Y BASE DE MADERA EN COLOR CAOBA CON 2 PEDESTALES 2 CAJONES 2 GAVETAS MARCA CRACKS MODELO ESJ MEDIDAS: 1.80 X 0.90 X 0.75 MTS. | 1,967 |
| M-450400124-00162-98 | ESCRITORIO EJECUTIVO DE METAL CON PATAS DE ESTRUCTURA TUBULAR CUADRADAS CROMADAS Y BASE DE MADERA EN COLOR CAOBA CON 2 PEDESTALES 2 CAJONES 2 GAVETAS MARCA CRACKS MODELO ESJ MEDIDAS: 1.80 X 0.90 X 0.75 MTS. | 1,967 |
| M-450400124-00161-98 | ESCRITORIO EJECUTIVO DE METAL CON PATAS DE ESTRUCTURA TUBULAR CUADRADAS CROMADAS Y BASE DE MADERA EN COLOR CAOBA CON 2 PEDESTALES 2 CAJONES 2 GAVETAS MARCA CRACKS MODELO ESJ MEDIDAS: 1.80 X 0.90 X 0.75 MTS. | 1,967 |
| M-450400124-00166-98 | ESCRITORIO EJECUTIVO DE METAL CON PATAS DE ESTRUCTURA TUBULAR CUADRADAS CROMADAS Y BASE DE MADERA EN COLOR CAOBA CON 2 PEDESTALES 2 CAJONES 2 GAVETAS MARCA CRACKS MODELO ESJ MEDIDAS: 1.80 X 0.90 X 0.75 MTS. | 1,967 |
| M-450400124-00154-98 | ESCRITORIO EJECUTIVO DE METAL CON PATAS DE ESTRUCTURA TUBULAR CUADRADAS CROMADAS Y BASE DE MADERA EN COLOR CAOBA CON 2 PEDESTALES 2 CAJONES 2 GAVETAS MARCA CRACKS MODELO ESJ MEDIDAS: 1.80 X 0.90 X 0.75 MTS. | 1,967 |
| M-180000062-00140-98 | MESA PARA COMPUTADORA FABRICADA EN MADERA CON LAMINADO PLASTICO COLOR CAOBA Y BASE DE METAL EN COLOR NEGRO CON PORTATECLADO Y PERFORACION PASACABLES MARCA CRACKS MODELO ESPECIAL MEDIDAS: 0.70 X 0.70 X 0.70 MTS. | 633 |
| M-180000062-00135-98 | MESA PARA COMPUTADORA FABRICADA EN MADERA CON LAMINADO PLASTICO COLOR CAOBA Y BASE DE METAL EN COLOR NEGRO CON PORTATECLADO Y PERFORACION PASACABLES MARCA CRACKS MODELO ESPECIAL MEDIDAS: 0.70 X 0.70 X 0.70 MTS. | 633 |
| M-180000062-00137-98 | MESA PARA COMPUTADORA FABRICADA EN MADERA CON LAMINADO PLASTICO COLOR CAOBA Y BASE DE METAL EN COLOR NEGRO CON PORTATECLADO Y PERFORACION PASACABLES MARCA CRACKS MODELO ESPECIAL MEDIDAS: 0.70 X 0.70 X 0.70 MTS. | 633 |
| M-180000062-00134-98 | MESA PARA COMPUTADORA FABRICADA EN MADERA CON LAMINADO PLASTICO COLOR CAOBA Y BASE DE METAL EN COLOR NEGRO CON PORTATECLADO Y PERFORACION PASACABLES MARCA CRACKS MODELO ESPECIAL MEDIDAS: 0.70 X 0.70 X 0.70 MTS. | 633 |
| M-180000062-00136-98 | MESA PARA COMPUTADORA FABRICADA EN MADERA CON LAMINADO PLASTICO COLOR CAOBA Y BASE DE METAL EN COLOR NEGRO CON PORTATECLADO Y PERFORACION PASACABLES MARCA CRACKS MODELO ESPECIAL MEDIDAS: 0.70 X 0.70 X 0.70 MTS. | 633 |
| M-180000062-00138-98 | MESA PARA COMPUTADORA FABRICADA EN MADERA CON LAMINADO PLASTICO COLOR CAOBA Y BASE DE METAL EN COLOR NEGRO CON PORTATECLADO Y PERFORACION PASACABLES MARCA CRACKS MODELO ESPECIAL MEDIDAS: 0.70 X 0.70 X 0.70 MTS. | 633 |
| M-450400314-01830-98 | SILLA APILABLE FABRICADA CON ESTRUCTURA TUBULAR REDONDA CALIBRE 18 DE 1" ESMALTADA EN COLOR NEGRO ASIENTO Y RESPALDO ACOJINADOS CON HULE ESPUMA TAPIZADA EN VINYL COLOR NEGRO MARCA MUTULAZA MODELO SV. | 138 |
| M-450400314-01833-98 | SILLA APILABLE FABRICADA CON ESTRUCTURA TUBULAR REDONDA CALIBRE 18 DE 1" ESMALTADA EN COLOR NEGRO ASIENTO Y RESPALDO ACOJINADOS CON HULE ESPUMA TAPIZADA EN VINYL COLOR NEGRO MARCA MUTULAZA MODELO SV. | 138 |
| M-450400314-01842-98 | SILLA APILABLE FABRICADA CON ESTRUCTURA TUBULAR REDONDA CALIBRE 18 DE 1" ESMALTADA EN COLOR NEGRO ASIENTO Y RESPALDO ACOJINADOS CON HULE ESPUMA TAPIZADA EN VINYL COLOR NEGRO MARCA MUTULAZA MODELO SV. | 138 |
| M-450400314-01844-98 | SILLA APILABLE FABRICADA CON ESTRUCTURA TUBULAR REDONDA CALIBRE 18 DE 1" ESMALTADA EN COLOR NEGRO ASIENTO Y RESPALDO ACOJINADOS CON HULE ESPUMA TAPIZADA EN VINYL COLOR NEGRO MARCA MUTULAZA MODELO SV. | 138 |
| M-450400314-01843-98 | SILLA APILABLE FABRICADA CON ESTRUCTURA TUBULAR REDONDA CALIBRE 18 DE 1" ESMALTADA EN COLOR NEGRO ASIENTO Y RESPALDO ACOJINADOS CON HULE ESPUMA TAPIZADA EN VINYL COLOR NEGRO MARCA MUTULAZA MODELO SV. | 138 |
| M-450400314-01836-98 | SILLA APILABLE FABRICADA CON ESTRUCTURA TUBULAR REDONDA CALIBRE 18 DE 1" ESMALTADA EN COLOR NEGRO ASIENTO Y RESPALDO ACOJINADOS CON HULE ESPUMA TAPIZADA EN VINYL COLOR NEGRO MARCA MUTULAZA MODELO SV. | 138 |
| M-450400016-00191-98 | ARCHIVERO DE METAL CON 4 GAVETAS COLOR ARENA CUBIERTA DE MADERA EN LAMINADO PLASTICO COLOR CAOBA MARCA HERSYMAC SIN MODELO MEDIDAS: 0.47 X 0.69 X 1.32 MTS. | 1,224 |
| M-450400016-00189-98 | ARCHIVERO DE METAL CON 4 GAVETAS COLOR ARENA CUBIERTA DE MADERA EN LAMINADO PLASTICO COLOR CAOBA MARCA HERSYMAC SIN MODELO MEDIDAS: 0.47 X 0.69 X 1.32 MTS. | 1,224 |
| M-450400230-00060-98 | MESA DE USOS MULTIPLES GIRATORIA CON RODAJAS CON ESTRUCTURA TUBULAR CUADRADA CROMADA Y CUBIERTA EN LAMINADO PLASTICO IMITACION NOGAL MARCA HERSYMAC SIN MODELO MEDIDAS: 0.70 x 0.45 X 0.70 MTS. | 214 |
| M-450400016-00190-98 | ARCHIVERO DE METAL CON 4 GAVETAS COLOR ARENA CUBIERTA DE MADERA EN LAMINADO PLASTICO COLOR CAOBA MARCA HERSYMAC SIN MODELO MEDIDAS: 0.47 X 0.69 X 1.32 MTS. | 1,224 |



Cuenta Pública Anual 2024
INSTITUTO ESTATAL DE EDUCACIÓN PARA ADULTOS
Relación de Bienes Muebles que Componen su Patrimonio
Al 31 de diciembre de 2024



| Código | Descripción del Bien Mueble | Valor en libros |
|----------------------|--|-----------------|
| M-450400016-00188-98 | ARCHIVERO DE METAL CON 4 GAVETAS COLOR ARENA CUBIERTA DE MADERA EN LAMINADO PLASTICO COLOR CAOBA MARCA HERSYMAY SIN MODELO MEDIDAS: 0.47 X 0.69 X 1.32 MTS. | 1,224 |
| M-450400248-00059-98 | MESA DE TRABAJO CON ESTRUCTURA TUBULAR CUADRADA CROMADA EN CALIBRE 18" DE 1" Y CUBIERTA EN LAMINADO PLASTICO IMITACION NOGAL MARCA HERSYMAY SIN MODELO MEDIDAS: 1.50 X 0.90 X 0.75 MTS. | 581 |
| M-450400276-00009-98 | PIZARRON EN COLOR VERDE CON MARCO DE ALUMINIO MARCA MARYS SIN MODELO MEDIDAS: 0.90 X 0.60 MTS. | 131 |
| M-450400350-00003-98 | TRIPIE PARA PIZARRON DE ALUMINIO REDONDO CON CADENA O TUBO SIN MARCA SIN MODELO | 167 |
| M-450400314-01851-98 | SILLA SECRETARIAL BASE METALICA EN COLOR NEGRO GIRATORIA DE 5 PUNTAS DE RODAJAS ASIENTO Y RESPALDO ACOJINADOS CON HULE ESPUMA Y TAPIZADA EN TELA COLOR NEGRO MARCA PM STEELE MODELO 28TFF. | 357 |
| M-450400314-01827-98 | SILLA APILABLE FABRICADA CON ESTRUCTURA TUBULAR REDONDA CALIBRE 18 DE 1" ESMALTADA EN COLOR NEGRO ASIENTO Y RESPALDO ACOJINADOS CON HULE ESPUMA TAPIZADA EN VINYL COLOR NEGRO MARCA MUTULAZA MODELO SV. | 357 |
| M-450400126-00018-98 | ESTANTE DE METAL COLOR GRIS CON 7 ENTREPAÑOS 4 POSTES 2 COSTADOS 2 RESPALDOS ESTANDAR Y 28 DIVISIONES MARCA PM STEELE SIN MODELO MEDIDAS: 0.90 X 0.30 X 2.28 MTS. | 1,766 |
| M-450400314-01846-98 | SILLA SECRETARIAL BASE METALICA EN COLOR NEGRO GIRATORIA DE 5 PUNTAS DE RODAJAS ASIENTO Y RESPALDO ACOJINADOS CON HULE ESPUMA Y TAPIZADA EN TELA COLOR NEGRO MARCA PM STEELE MODELO 28TFF. | 357 |
| M-450400314-01855-98 | SILLA SECRETARIAL BASE METALICA EN COLOR NEGRO GIRATORIA DE 5 PUNTAS DE RODAJAS ASIENTO Y RESPALDO ACOJINADOS CON HULE ESPUMA Y TAPIZADA EN TELA COLOR NEGRO MARCA PM STEELE MODELO 28TFF. | 357 |
| M-450400126-00013-98 | ESTANTE DE METAL COLOR GRIS CON 7 ENTREPAÑOS 4 POSTES 2 COSTADOS 2 RESPALDOS ESTANDAR Y 28 DIVISIONES MARCA PM STEELE SIN MODELO MEDIDAS: 0.90 X 0.30 X 2.28 MTS. | 1,766 |
| M-450400126-00016-98 | ESTANTE DE METAL COLOR GRIS CON 7 ENTREPAÑOS 4 POSTES 2 COSTADOS 2 RESPALDOS ESTANDAR Y 28 DIVISIONES MARCA PM STEELE SIN MODELO MEDIDAS: 0.90 X 0.30 X 2.28 MTS. | 1,766 |
| M-450400314-01826-98 | SILLA SECRETARIAL BASE METALICA EN COLOR NEGRO GIRATORIA DE 5 PUNTAS DE RODAJAS ASIENTO Y RESPALDO ACOJINADOS CON HULE ESPUMA Y TAPIZADA EN TELA COLOR NEGRO MARCA PM STEELE MODELO 28TFF. | 357 |
| M-450400314-01852-98 | SILLA SECRETARIAL BASE METALICA EN COLOR NEGRO GIRATORIA DE 5 PUNTAS DE RODAJAS ASIENTO Y RESPALDO ACOJINADOS CON HULE ESPUMA Y TAPIZADA EN TELA COLOR NEGRO MARCA PM STEELE MODELO 28TFF. | 357 |
| M-450400314-01856-98 | SILLA SECRETARIAL BASE METALICA EN COLOR NEGRO GIRATORIA DE 5 PUNTAS DE RODAJAS ASIENTO Y RESPALDO ACOJINADOS CON HULE ESPUMA Y TAPIZADA EN TELA COLOR NEGRO MARCA PM STEELE MODELO 28TFF. | 357 |
| M-450400126-00012-98 | ESTANTE DE METAL COLOR GRIS CON 7 ENTREPAÑOS 4 POSTES 2 COSTADOS 2 RESPALDOS ESTANDAR Y 28 DIVISIONES MARCA PM STEELE SIN MODELO MEDIDAS: 0.90 X 0.30 X 2.28 MTS. | 1,766 |
| M-450400126-00014-98 | ESTANTE DE METAL COLOR GRIS CON 7 ENTREPAÑOS 4 POSTES 2 COSTADOS 2 RESPALDOS ESTANDAR Y 28 DIVISIONES MARCA PM STEELE SIN MODELO MEDIDAS: 0.90 X 0.30 X 2.28 MTS. | 1,766 |
| M-450400126-00015-98 | ESTANTE DE METAL COLOR GRIS CON 7 ENTREPAÑOS 4 POSTES 2 COSTADOS 2 RESPALDOS ESTANDAR Y 28 DIVISIONES MARCA PM STEELE SIN MODELO MEDIDAS: 0.90 X 0.30 X 2.28 MTS. | 1,766 |
| M-450400126-00019-98 | ESTANTE DE METAL COLOR GRIS CON 7 ENTREPAÑOS 4 POSTES 2 COSTADOS 2 RESPALDOS ESTANDAR Y 28 DIVISIONES MARCA PM STEELE SIN MODELO MEDIDAS: 0.90 X 0.30 X 2.28 MTS. | 1,766 |
| M-450400126-00020-98 | ESTANTE DE METAL COLOR GRIS CON 7 ENTREPAÑOS 4 POSTES 2 COSTADOS 2 RESPALDOS ESTANDAR Y 28 DIVISIONES MARCA PM STEELE SIN MODELO MEDIDAS: 0.90 X 0.30 X 2.28 MTS. | 1,766 |
| M-450400126-00021-98 | ESTANTE DE METAL COLOR GRIS CON 7 ENTREPAÑOS 4 POSTES 2 COSTADOS 2 RESPALDOS ESTANDAR Y 28 DIVISIONES MARCA PM STEELE SIN MODELO MEDIDAS: 0.90 X 0.30 X 2.28 MTS. | 1,766 |
| M-450400126-00017-98 | ESTANTE DE METAL COLOR GRIS CON 7 ENTREPAÑOS 4 POSTES 2 COSTADOS 2 RESPALDOS ESTANDAR Y 28 DIVISIONES MARCA PM STEELE SIN MODELO MEDIDAS: 0.90 X 0.30 X 2.28 MTS. | 1,766 |
| M-450400314-01825-98 | SILLA SECRETARIAL BASE METALICA EN COLOR NEGRO GIRATORIA DE 5 PUNTAS DE RODAJAS ASIENTO Y RESPALDO ACOJINADOS CON HULE ESPUMA Y TAPIZADA EN TELA COLOR NEGRO MARCA PM STEELE MODELO 28TFF. | 357 |
| M-150200034-00013-98 | CORTADORA DE FOTOGRAFIAS A TAMAÑO INFANTIL MARCA POLAROID MODELO TR-1 SIN NUMERO DE SERIE. | 863 |
| M-450400124-00167-98 | ESCRITORIO EJECUTIVO DE METAL CON PATAS DE ESTRUCTURA TUBULAR CUADRADAS CROMADAS Y BASE DE MADERA EN COLOR CAOBA CON 2 PEDESTALES 2 CAJONES 2 GAVETAS MARCA CRACKS MODELO ESJ MEDIDAS: 1.80 X 0.90 X 0.75 MTS. | 1,967 |
| M-150200082-00002-11 | CAMARA FOTOGRAFICA DIGITAL MARCA BENQ MODELO DC E1460 NUMERO DE SERIE: IDMAA03021002. | 2,492 |
| M-150200082-00003-11 | CAMARA FOTOGRAFICA DIGITAL MARCA BENQ MODELO DC E1460 NUMERO DE SERIE: IDMAA03022002. | 2,492 |
| M-150200082-00004-11 | CAMARA FOTOGRAFICA DIGITAL MARCA BENQ MODELO DC E1460 NUMERO DE SERIE: IDMAA03023002. | 2,492 |
| M-150200082-00005-11 | CAMARA FOTOGRAFICA DIGITAL MARCA BENQ MODELO DC E1460 NUMERO DE SERIE: IDMAA03025002. | 2,492 |
| M-180000012-00001-12 | LENOVO IDEAPAD G475 NEGRO AMD E450/ 2GB/ 500GB/ 14/ DVD/ BLUETOOTH/ WIFI BGN/ W7STR/ OFFICE STR. SERIE: CB13404093 | 9,524 |
| M-180000012-00002-12 | LENOVO IDEAPAD G475 NEGRO AMD E450/ 2GB/ 500GB/ 14/ DVD/ BLUETOOTH/ WIFI BGN/ W7STR/ OFFICE STR. SERIE: CB13403806 | 9,524 |
| M-180000012-00003-12 | LENOVO IDEAPAD G475 NEGRO AMD E450/ 2GB/ 500GB/ 14/ DVD/ BLUETOOTH/ WIFI BGN/ W7STR/ OFFICE STR. SERIE: CB13416587 | 9,524 |
| M-180000012-00004-12 | LENOVO IDEAPAD G475 NEGRO AMD E450/ 2GB/ 500GB/ 14/ DVD/ BLUETOOTH/ WIFI BGN/ W7STR/ OFFICE STR. SERIE: CB13416547 | 9,524 |
| M-180000012-00005-12 | LENOVO IDEAPAD G475 NEGRO AMD E450/ 2GB/ 500GB/ 14/ DVD/ BLUETOOTH/ WIFI BGN/ W7STR/ OFFICE STR. SERIE: CB13404113 | 9,524 |
| M-180000012-00006-12 | LENOVO IDEAPAD G475 NEGRO AMD E450/ 2GB/ 500GB/ 14/ DVD/ BLUETOOTH/ WIFI BGN/ W7STR/ OFFICE STR. SERIE: CB13413076 | 9,524 |
| M-180000056-00002-12 | VIDEOPROYECTOR EPSON POWERLITE S12 + SVGA 2800 LUMENES SERIE: P5PK1X05686 | 8,947 |
| M-180000056-00004-12 | VIDEOPROYECTOR EPSON POWERLITE S12 + SVGA 2800 LUMENES SERIE: P5PK1X07204 | 8,947 |
| M-180000056-00005-12 | VIDEOPROYECTOR EPSON POWERLITE S12 + SVGA 2800 LUMENES SERIE: P5PK1X07210 (SE REPUSO POR PROYECTOR MARCA: BOXLIGHT MODELO: SEATTLE X22N SERIE: 33080053940043) | 8,947 |
| M-180000056-00006-12 | VIDEOPROYECTOR EPSON POWERLITE S12 + SVGA 2800 LUMENES SERIE: P5PK1X04592 | 8,947 |
| M-180000056-00001-12 | VIDEOPROYECTOR EPSON POWERLITE S12 + SVGA 2800 LUMENES SERIE: P5PK1X07186 | 8,947 |
| M-180000056-00003-12 | VIDEOPROYECTOR EPSON POWERLITE S12 + SVGA 2800 LUMENES SERIE: P5PK1X07133 | 8,947 |
| M-180000162-00011-12 | IMPRESORA LASER A COLOR HP CP1525NW 12N/8CPPM NUMERO DE SERIE: CNBF160499 | 6,959 |
| M-180000162-00012-12 | IMPRESORA LASER A COLOR HP CP1525NW 12N/8CPPM NUMERO DE SERIE: CNBF244019 | 6,959 |



Cuenta Pública Anual 2024
INSTITUTO ESTATAL DE EDUCACIÓN PARA ADULTOS
Relación de Bienes Muebles que Componen su Patrimonio
Al 31 de diciembre de 2024



| Código | Descripción del Bien Mueble | Valor en libros |
|----------------------|---|-----------------|
| M-180000162-00013-12 | IMPRESORA LASER A COLOR HP CP1525NW 12N/BCPPM NUMERO DE SERIE: CHBF244022 | 6,959 |
| M-180000162-00014-12 | IMPRESORA LASER A COLOR HP CP1525NW 12N/BCPPM NUMERO DE SERIE: CHBF244023 | 6,959 |
| M-180000162-00015-12 | IMPRESORA LASER A COLOR HP CP1525NW 12N/BCPPM NUMERO DE SERIE: CHBF244025 | 6,959 |
| M-180000162-00016-12 | IMPRESORA LASER A COLOR HP CP1525NW 12N/BCPPM NUMERO DE SERIE: CHBF243928 | 6,959 |
| M-180000162-00001-12 | IMPRESORA LASER BROTHER HL2130 19 PPM. USB. 8 MB. TECNOLOGÍA LASE MONOCROMATICA CON PROCESADOR DE 200 MHZ. SERIE: U62714MIN945343 | 1,171 |
| M-180000162-00005-12 | IMPRESORA LASER BROTHER HL2130 19 PPM. USB. 8 MB. TECNOLOGÍA LASE MONOCROMATICA CON PROCESADOR DE 200 MHZ. SERIE: U62714MIN945299 | 1,171 |
| M-180000162-00008-12 | IMPRESORA LASER BROTHER HL2130 19 PPM. USB. 8 MB. TECNOLOGÍA LASE MONOCROMATICA CON PROCESADOR DE 200 MHZ. SERIE: U62714MIN945447 | 1,171 |
| M-180000162-00003-12 | IMPRESORA LASER BROTHER HL2130 19 PPM. USB. 8 MB. TECNOLOGÍA LASE MONOCROMATICA CON PROCESADOR DE 200 MHZ. SERIE: U62714MIN945348 | 1,171 |
| M-180000162-00006-12 | IMPRESORA LASER BROTHER HL2130 19 PPM. USB. 8 MB. TECNOLOGÍA LASE MONOCROMATICA CON PROCESADOR DE 200 MHZ. SERIE: U62714MIN948508 | 1,171 |
| M-180000162-00007-12 | IMPRESORA LASER BROTHER HL2130 19 PPM. USB. 8 MB. TECNOLOGÍA LASE MONOCROMATICA CON PROCESADOR DE 200 MHZ. SERIE: U62714MIN945590 | 1,171 |
| M-180000162-00002-12 | IMPRESORA LASER BROTHER HL2130 19 PPM. USB. 8 MB. TECNOLOGÍA LASE MONOCROMATICA CON PROCESADOR DE 200 MHZ. SERIE: U62714MIN945332 | 1,171 |
| M-180000162-00004-12 | IMPRESORA LASER BROTHER HL2130 19 PPM. USB. 8 MB. TECNOLOGÍA LASE MONOCROMATICA CON PROCESADOR DE 200 MHZ. SERIE: U62714MIN948716 | 1,171 |
| M-180000162-00010-12 | IMPRESORA LASER BROTHER HL2130 19 PPM. USB. 8 MB. TECNOLOGÍA LASE MONOCROMATICA CON PROCESADOR DE 200 MHZ. SERIE: U62714MIN948760 | 1,171 |
| M-180000138-00001-12 | SCANNER SCANJET HP G2410 1200 X1200 DPI 48 BITS USB. SERIE: CN1AXE20B9 | 1,357 |
| M-180000138-00002-12 | SCANNER SCANJET HP G2410 1200 X1200 DPI 48 BITS USB. SERIE: CN1BCE20FM | 1,357 |
| M-180000138-00003-12 | SCANNER SCANJET HP G2410 1200 X1200 DPI 48 BITS USB. SERIE: CN1CE203X | 1,357 |
| M-180000138-00004-12 | SCANNER SCANJET HP G2410 1200 X1200 DPI 48 BITS USB. SERIE: CN1CE203T | 1,357 |
| M-180000138-00005-12 | SCANNER SCANJET HP G2410 1200 X1200 DPI 48 BITS USB. SERIE: CN1CE203F | 1,357 |
| M-180000138-00006-12 | SCANNER SCANJET HP G2410 1200 X1200 DPI 48 BITS USB. SERIE: CN1CE203P | 1,357 |
| M-180000138-00007-12 | SCANNER SCANJET HP G2410 1200 X1200 DPI 48 BITS USB. SERIE: CN1B7E20RP | 1,357 |
| M-180000138-00008-12 | SCANNER SCANJET HP G2410 1200 X1200 DPI 48 BITS USB. SERIE: CN1CE20J5 | 1,357 |
| M-450400382-00001-12 | SILLA SECRETARIAL DE POLIURETANO SIN BRAZOS CON MECANISMO SENCILLO | 1,079 |
| M-450400382-00002-12 | SILLA SECRETARIAL DE POLIURETANO SIN BRAZOS CON MECANISMO SENCILLO | 1,079 |
| M-450400382-00003-12 | SILLA SECRETARIAL DE POLIURETANO SIN BRAZOS CON MECANISMO SENCILLO | 1,079 |
| M-450400382-00004-12 | SILLA SECRETARIAL DE POLIURETANO SIN BRAZOS CON MECANISMO SENCILLO | 1,079 |
| M-450400382-00005-12 | SILLA SECRETARIAL DE POLIURETANO SIN BRAZOS CON MECANISMO SENCILLO | 1,079 |
| M-450400382-00006-12 | SILLA SECRETARIAL DE POLIURETANO SIN BRAZOS CON MECANISMO SENCILLO | 1,079 |
| M-450400382-00007-12 | SILLA SECRETARIAL DE POLIURETANO SIN BRAZOS CON MECANISMO SENCILLO | 1,079 |
| M-450400382-00008-12 | SILLA SECRETARIAL DE POLIURETANO SIN BRAZOS CON MECANISMO SENCILLO | 1,079 |
| M-450400382-00009-12 | SILLA SECRETARIAL DE POLIURETANO SIN BRAZOS CON MECANISMO SENCILLO | 1,079 |
| M-450400382-00010-12 | SILLA SECRETARIAL DE POLIURETANO SIN BRAZOS CON MECANISMO SENCILLO | 1,079 |
| M-450400382-00011-12 | SILLA SECRETARIAL DE POLIURETANO SIN BRAZOS CON MECANISMO SENCILLO | 1,079 |
| M-450400382-00012-12 | SILLA SECRETARIAL DE POLIURETANO SIN BRAZOS CON MECANISMO SENCILLO | 1,079 |
| M-450400382-00013-12 | SILLA SECRETARIAL DE POLIURETANO SIN BRAZOS CON MECANISMO SENCILLO | 1,079 |
| M-450400382-00014-12 | SILLA SECRETARIAL DE POLIURETANO SIN BRAZOS CON MECANISMO SENCILLO | 1,079 |
| M-450400382-00015-12 | SILLA SECRETARIAL DE POLIURETANO SIN BRAZOS CON MECANISMO SENCILLO | 1,079 |
| M-450400382-00016-12 | SILLA SECRETARIAL DE POLIURETANO SIN BRAZOS CON MECANISMO SENCILLO | 1,079 |
| M-450400382-00017-12 | SILLA SECRETARIAL DE POLIURETANO SIN BRAZOS CON MECANISMO SENCILLO | 1,079 |
| M-450400382-00018-12 | SILLA SECRETARIAL DE POLIURETANO SIN BRAZOS CON MECANISMO SENCILLO | 1,079 |
| M-450400382-00019-12 | SILLA SECRETARIAL DE POLIURETANO SIN BRAZOS CON MECANISMO SENCILLO | 1,079 |
| M-450400382-00020-12 | SILLA SECRETARIAL DE POLIURETANO SIN BRAZOS CON MECANISMO SENCILLO | 1,079 |
| M-450400382-00022-12 | SILLA SECRETARIAL DE POLIURETANO SIN BRAZOS CON MECANISMO SENCILLO | 1,079 |
| M-450400382-00023-12 | SILLA SECRETARIAL DE POLIURETANO SIN BRAZOS CON MECANISMO SENCILLO | 1,079 |
| M-450400382-00025-12 | SILLA SECRETARIAL DE POLIURETANO SIN BRAZOS CON MECANISMO SENCILLO | 1,079 |
| M-450400382-00026-12 | SILLA SECRETARIAL DE POLIURETANO SIN BRAZOS CON MECANISMO SENCILLO | 1,079 |
| M-450400382-00027-12 | SILLA SECRETARIAL DE POLIURETANO SIN BRAZOS CON MECANISMO SENCILLO | 1,079 |
| M-450400382-00028-12 | SILLA SECRETARIAL DE POLIURETANO SIN BRAZOS CON MECANISMO SENCILLO (SE REPUSO CON SILLA PLEGABLE DE PLASTICO NEGRO) | 1,079 |
| M-450400382-00029-12 | SILLA SECRETARIAL DE POLIURETANO SIN BRAZOS CON MECANISMO SENCILLO | 1,079 |
| M-450400382-00030-12 | SILLA SECRETARIAL DE POLIURETANO SIN BRAZOS CON MECANISMO SENCILLO | 1,079 |
| M-450400382-00031-12 | SILLA SECRETARIAL DE POLIURETANO SIN BRAZOS CON MECANISMO SENCILLO | 1,079 |
| M-450400382-00032-12 | SILLA SECRETARIAL DE POLIURETANO SIN BRAZOS CON MECANISMO SENCILLO | 1,079 |
| M-450400382-00033-12 | SILLA SECRETARIAL DE POLIURETANO SIN BRAZOS CON MECANISMO SENCILLO | 1,079 |
| M-450400382-00034-12 | SILLA SECRETARIAL DE POLIURETANO SIN BRAZOS CON MECANISMO SENCILLO | 1,079 |
| M-450400382-00035-12 | SILLA SECRETARIAL DE POLIURETANO SIN BRAZOS CON MECANISMO SENCILLO | 1,079 |
| M-450400382-00036-12 | SILLA SECRETARIAL DE POLIURETANO SIN BRAZOS CON MECANISMO SENCILLO | 1,079 |
| M-450400382-00037-12 | SILLA SECRETARIAL DE POLIURETANO SIN BRAZOS CON MECANISMO SENCILLO | 1,079 |
| M-450400382-00038-12 | SILLA SECRETARIAL DE POLIURETANO SIN BRAZOS CON MECANISMO SENCILLO | 1,079 |
| M-450400382-00039-12 | SILLA SECRETARIAL DE POLIURETANO SIN BRAZOS CON MECANISMO SENCILLO | 1,079 |
| M-450400382-00040-12 | SILLA SECRETARIAL DE POLIURETANO SIN BRAZOS CON MECANISMO SENCILLO | 1,079 |
| M-450400382-00041-12 | SILLA SECRETARIAL DE POLIURETANO SIN BRAZOS CON MECANISMO SENCILLO | 1,079 |
| M-450400382-00042-12 | SILLA SECRETARIAL DE POLIURETANO SIN BRAZOS CON MECANISMO SENCILLO | 1,079 |
| M-450400382-00043-12 | SILLA SECRETARIAL DE POLIURETANO SIN BRAZOS CON MECANISMO SENCILLO | 1,079 |
| M-450400382-00044-12 | SILLA SECRETARIAL DE POLIURETANO SIN BRAZOS CON MECANISMO SENCILLO | 1,079 |
| M-450400382-00045-12 | SILLA SECRETARIAL DE POLIURETANO SIN BRAZOS CON MECANISMO SENCILLO | 1,079 |





Cuenta Pública Anual 2024
INSTITUTO ESTATAL DE EDUCACIÓN PARA ADULTOS
Relación de Bienes Muebles que Componen su Patrimonio
Al 31 de diciembre de 2024



| Código | Descripción del Bien Mueble | Valor en libros |
|----------------------|--|-----------------|
| M-450400016-00015-12 | ARCHIVERO METALICO VERTICAL 3 GAVETAS DE 46X70X104 CM | 3,002 |
| M-450400016-00016-12 | ARCHIVERO METALICO VERTICAL 3 GAVETAS DE 46X70X104 CM | 3,002 |
| M-450400016-00017-12 | ARCHIVERO METALICO VERTICAL 3 GAVETAS DE 46X70X104 CM | 3,002 |
| M-450400016-00018-12 | ARCHIVERO METALICO VERTICAL 3 GAVETAS DE 46X70X104 CM | 3,002 |
| M-450400016-00019-12 | ARCHIVERO METALICO VERTICAL 3 GAVETAS DE 46X70X104 CM | 3,002 |
| M-450400016-00020-12 | ARCHIVERO METALICO VERTICAL 3 GAVETAS DE 46X70X104 CM | 3,002 |
| M-450400016-00021-12 | ARCHIVERO METALICO VERTICAL 3 GAVETAS DE 46X70X104 CM | 3,002 |
| M-450400016-00022-12 | ARCHIVERO METALICO VERTICAL 3 GAVETAS DE 46X70X104 CM | 3,002 |
| M-450400016-00023-12 | ARCHIVERO METALICO VERTICAL 3 GAVETAS DE 46X70X104 CM | 3,002 |
| M-450400016-00024-12 | ARCHIVERO METALICO VERTICAL 3 GAVETAS DE 46X70X104 CM | 3,002 |
| M-450400016-00025-12 | ARCHIVERO METALICO VERTICAL 3 GAVETAS DE 46X70X104 CM | 3,002 |
| M-450400016-00026-12 | ARCHIVERO METALICO VERTICAL 3 GAVETAS DE 46X70X104 CM | 3,002 |
| M-450400016-00028-12 | ARCHIVERO METALICO VERTICAL 3 GAVETAS DE 46X70X104 CM | 3,002 |
| M-450400016-00027-12 | ARCHIVERO METALICO VERTICAL 3 GAVETAS DE 46X70X104 CM | 3,002 |
| M-450400016-00029-12 | ARCHIVERO METALICO VERTICAL 3 GAVETAS DE 46X70X104 CM | 3,002 |
| M-450400016-00030-12 | ARCHIVERO METALICO VERTICAL 3 GAVETAS DE 46X70X104 CM | 3,002 |
| M-450400016-00031-12 | ARCHIVERO METALICO VERTICAL 3 GAVETAS DE 46X70X104 CM | 3,002 |
| M-450400016-00032-12 | ARCHIVERO METALICO VERTICAL 3 GAVETAS DE 46X70X104 CM | 3,002 |
| M-450400016-00033-12 | ARCHIVERO METALICO VERTICAL 3 GAVETAS DE 46X70X104 CM | 3,002 |
| M-450400016-00034-12 | ARCHIVERO METALICO VERTICAL 3 GAVETAS DE 46X70X104 CM | 3,002 |
| M-450400016-00035-12 | ARCHIVERO METALICO VERTICAL 3 GAVETAS DE 46X70X104 CM | 3,002 |
| M-450400314-00005-20 | SILLA APILABLE CON RESPALDO 3/4 ACOLCHONADO ESTRUCTURA TABULAR DE ACERO ASIENTO ACOLCHONADO TAPICERÍA EN TELA COLOR NEGRO. MARCA:EDAR MODELO: EDA-SI-V100 | 635 |
| M-450400314-00006-20 | SILLA APILABLE CON RESPALDO 3/4 ACOLCHONADO ESTRUCTURA TABULAR DE ACERO ASIENTO ACOLCHONADO TAPICERÍA EN TELA COLOR NEGRO. MARCA:EDAR MODELO: EDA-SI-V100 | 635 |
| M-450400314-00007-20 | SILLA APILABLE CON RESPALDO 3/4 ACOLCHONADO ESTRUCTURA TABULAR DE ACERO ASIENTO ACOLCHONADO TAPICERÍA EN TELA COLOR NEGRO. MARCA:EDAR MODELO: EDA-SI-V100 | 635 |
| M-450400314-00009-20 | SILLA APILABLE CON RESPALDO 3/4 ACOLCHONADO ESTRUCTURA TABULAR DE ACERO ASIENTO ACOLCHONADO TAPICERÍA EN TELA COLOR NEGRO. MARCA:EDAR MODELO: EDA-SI-V100 | 635 |
| M-180000096-00006-20 | PC DE ESCRITORIO MARCA DELL SERIE: 2JC9933 MODELO VOSTRO 3471 PROCESADOR INTEL CORE I5-9400 DE NOVENA GENERACIÓN WINDOWS 10 PROFESIONAL 64 MEMORIA 8GB DE SDRAM DDR4-2666 (1X8GB) DISCO DURO-SATA DE 1TB 7200 RPM GRÁFICOS INTEL UHD 630 TECLADOS Y MOUSE DELL. MONITOR DELL SERIE: 1R81F03 MODELO P2219H DE 21.5" 1920X1080 PÍXELES WIDE SCREEN 100 VESA VGA HDMI DP. | 17,199 |
| M-180000096-00007-20 | PC DE ESCRITORIO MARCA DELL SERIE: 32C9933 MODELO VOSTRO 3471 PROCESADOR INTEL CORE I5-9400 DE NOVENA GENERACIÓN WINDOWS 10 PROFESIONAL 64 MEMORIA 8GB DE SDRAM DDR4-2666 (1X8GB) DISCO DURO-SATA DE 1TB 7200 RPM GRÁFICOS INTEL UHD 630 TECLADOS Y MOUSE DELL. MONITOR DELL SERIE: 26F1F03 MODELO P2219H DE 21.5" 1920X1080 PÍXELES WIDE SCREEN 100 VESA VGA HDMI DP. | 17,199 |
| M-180000096-00008-20 | PC DE ESCRITORIO MARCA DELL SERIE: 3JC9933 MODELO VOSTRO 3471 PROCESADOR INTEL CORE I5-9400 DE NOVENA GENERACIÓN WINDOWS 10 PROFESIONAL 64 MEMORIA 8GB DE SDRAM DDR4-2666 (1X8GB) DISCO DURO-SATA DE 1TB 7200 RPM GRÁFICOS INTEL UHD 630 TECLADOS Y MOUSE DELL. MONITOR DELL SERIE: 2C91F03 MODELO P2219H DE 21.5" 1920X1080 PÍXELES WIDE SCREEN 100 VESA VGA HDMI DP. | 17,199 |
| M-450400314-00010-20 | SILLA APILABLE CON RESPALDO 3/4 ACOLCHONADO ESTRUCTURA TABULAR DE ACERO ASIENTO ACOLCHONADO TAPICERÍA EN TELA COLOR NEGRO. MARCA:EDAR MODELO: EDA-SI-V100 | 635 |
| M-180000096-00009-20 | PC DE ESCRITORIO MARCA DELL SERIE: 4JC9933 MODELO VOSTRO 3471 PROCESADOR INTEL CORE I5-9400 DE NOVENA GENERACIÓN WINDOWS 10 PROFESIONAL 64 MEMORIA 8GB DE SDRAM DDR4-2666 (1X8GB) DISCO DURO-SATA DE 1TB 7200 RPM GRÁFICOS INTEL UHD 630 TECLADOS Y MOUSE DELL. MONITOR DELL SERIE: 2VH1F03 MODELO P2219H DE 21.5" 1920X1080 PÍXELES WIDE SCREEN 100 VESA VGA HDMI DP. | 17,199 |
| M-450400314-00011-20 | SILLA APILABLE CON RESPALDO 3/4 ACOLCHONADO ESTRUCTURA TABULAR DE ACERO ASIENTO ACOLCHONADO TAPICERÍA EN TELA COLOR NEGRO. MARCA:EDAR MODELO: EDA-SI-V100 | 635 |
| M-450400382-00001-20 | SILLA SECRETARIAL CON AJUSTE DE NEUMATICO DE ALTURA DESCANSA BRAZOS RESPALDO CON ASIENTO EN TAPICERIA DE TELA Y ACOLCHONADO COLOR NEGRO. MARCA: MAE MODELO: MAE-SI-SSCBM. | 1,493 |
| M-450400314-00012-20 | SILLA APILABLE CON RESPALDO 3/4 ACOLCHONADO ESTRUCTURA TABULAR DE ACERO ASIENTO ACOLCHONADO TAPICERÍA EN TELA COLOR NEGRO. MARCA:EDAR MODELO: EDA-SI-V100 | 635 |
| M-450400382-00002-20 | SILLA SECRETARIAL CON AJUSTE DE NEUMATICO DE ALTURA DESCANSA BRAZOS RESPALDO CON ASIENTO EN TAPICERIA DE TELA Y ACOLCHONADO COLOR NEGRO. MARCA: MAE MODELO: MAE-SI-SSCBM. | 1,493 |
| M-180000096-00001-12 | PC GHIA INTEL CORE I3 2105 3.1 GHZ/4GB/500GB/DVD+RW/LM21-1/MT-R/W7HB. NUMERO DE SERIE:151839(INCLUYE CPU MONITOR TECLADO MOUSE Y BOCINAS) | 12,279 |
| M-180000096-00002-12 | PC GHIA INTEL CORE I3 2105 3.1 GHZ/4GB/500GB/DVD+RW/LM21-1/MT-R/W7HB. NUMERO DE SERIE:161938 (INCLUYE CPU MONITOR TECLADO MOUSE Y BOCINAS) | 12,279 |
| M-180000096-00003-12 | PC GHIA INTEL CORE I3 2105 3.1 GHZ/4GB/500GB/DVD+RW/LM21-1/MT-R/W7HB. NUMERO DE SERIE:166358(INCLUYE CPU MONITOR TECLADO MOUSE Y BOCINAS) | 12,279 |
| M-180000096-00004-12 | PC GHIA INTEL CORE I3 2105 3.1 GHZ/4GB/500GB/DVD+RW/LM21-1/MT-R/W7HB. NUMERO DE SERIE:161856(INCLUYE CPU MONITOR TECLADO MOUSE Y BOCINAS) | 12,279 |
| M-180000096-00005-12 | PC GHIA INTEL CORE I3 2105 3.1 GHZ/4GB/500GB/DVD+RW/LM21-1/MT-R/W7HB. NUMERO DE SERIE:161939(INCLUYE CPU MONITOR TECLADO MOUSE Y BOCINAS) | 12,279 |
| M-180000096-00006-12 | PC GHIA INTEL CORE I3 2105 3.1 GHZ/4GB/500GB/DVD+RW/LM21-1/MT-R/W7HB. NUMERO DE SERIE:166356(INCLUYE CPU MONITOR TECLADO MOUSE Y BOCINAS) | 12,279 |
| M-180000096-00007-12 | PC GHIA INTEL CORE I3 2105 3.1 GHZ/4GB/500GB/DVD+RW/LM21-1/MT-R/W7HB. NUMERO DE SERIE:156907(INCLUYE CPU MONITOR TECLADO MOUSE Y BOCINAS) | 12,279 |
| M-180000096-00008-12 | PC GHIA INTEL CORE I3 2105 3.1 GHZ/4GB/500GB/DVD+RW/LM21-1/MT-R/W7HB. NUMERO DE SERIE:161918(INCLUYE CPU MONITOR TECLADO MOUSE Y BOCINAS) | 12,279 |
| M-180000096-00009-12 | PC GHIA INTEL CORE I3 2105 3.1 GHZ/4GB/500GB/DVD+RW/LM21-1/MT-R/W7HB. NUMERO DE SERIE:161923(INCLUYE CPU MONITOR TECLADO MOUSE Y BOCINAS) | 12,279 |
| M-180000096-00010-12 | PC GHIA INTEL CORE I3 2105 3.1 GHZ/4GB/500GB/DVD+RW/LM21-1/MT-R/W7HB. NUMERO DE SERIE:166365(INCLUYE CPU MONITOR TECLADO MOUSE Y BOCINAS) | 12,279 |
| M-180000096-00011-12 | PC GHIA INTEL CORE I3 2105 3.1 GHZ/4GB/500GB/DVD+RW/LM21-1/MT-R/W7HB. NUMERO DE SERIE:166362(INCLUYE CPU MONITOR TECLADO MOUSE Y BOCINAS) | 12,279 |
| M-180000096-00012-12 | PC GHIA INTEL CORE I3 2105 3.1 GHZ/4GB/500GB/DVD+RW/LM21-1/MT-R/W7HB. NUMERO DE SERIE:166354(INCLUYE CPU MONITOR TECLADO MOUSE Y BOCINAS) | 12,279 |
| M-180000096-00013-12 | PC GHIA INTEL CORE I3 2105 3.1 GHZ/4GB/500GB/DVD+RW/LM21-1/MT-R/W7HB. NUMERO DE SERIE:166345(INCLUYE CPU MONITOR TECLADO MOUSE Y BOCINAS) | 12,279 |





Cuenta Pública Anual 2024
INSTITUTO ESTATAL DE EDUCACIÓN PARA ADULTOS
Relación de Bienes Muebles que Componen su Patrimonio
Al 31 de diciembre de 2024



| Código | Descripción del Bien Mueble | Valor en libros |
|----------------------|--|-----------------|
| M-150200082-00018-12 | CAMARA SONY CYBERSHOT W510 12.1MP/2.7LCD/LITIO/ PANORAMICA/ NEGRA + MEMORIA 2GB SERIE: 5578045 | 2,564 |
| M-150200082-00004-12 | CAMARA SONY CYBERSHOT W510 12.1MP/2.7LCD/LITIO/ PANORAMICA/ NEGRA + MEMORIA 2GB SERIE: 5514516 | 2,564 |
| M-150200082-00001-12 | CAMARA SONY CYBERSHOT W510 12.1MP/2.7LCD/LITIO/ PANORAMICA/ NEGRA + MEMORIA 2GB SERIE: 5591368 | 2,564 |
| M-150200082-00002-12 | CAMARA SONY CYBERSHOT W510 12.1MP/2.7LCD/LITIO/ PANORAMICA/ NEGRA + MEMORIA 2GB SERIE: 5578029(SE REPUSO CON CAMARA MISMA MARCA 'SERIE: 5606546' CON BATERIA CARGADOR Y MEMORIA.) | 2,564 |
| M-150200082-00008-12 | CAMARA SONY CYBERSHOT W510 12.1MP/2.7LCD/LITIO/ PANORAMICA/ NEGRA + MEMORIA 2GB SERIE: 5591290 | 2,564 |
| M-150200082-00003-12 | CAMARA SONY CYBERSHOT W510 12.1MP/2.7LCD/LITIO/ PANORAMICA/ NEGRA + MEMORIA 2GB SERIE: 5591365 | 2,564 |
| M-150200082-00027-12 | CAMARA SONY CYBERSHOT W510 12.1MP/2.7LCD/LITIO/ PANORAMICA/ NEGRA + MEMORIA 2GB SERIE: 5582317 | 2,564 |
| M-150200082-00028-12 | CAMARA SONY CYBERSHOT W510 12.1MP/2.7LCD/LITIO/ PANORAMICA/ NEGRA + MEMORIA 2GB SERIE: 5513928 | 2,564 |
| M-150200082-00029-12 | CAMARA SONY CYBERSHOT W510 12.1MP/2.7LCD/LITIO/ PANORAMICA/ NEGRA + MEMORIA 2GB SERIE: 5582228 | 2,564 |
| M-150200082-00030-12 | CAMARA SONY CYBERSHOT W510 12.1MP/2.7LCD/LITIO/ PANORAMICA/ NEGRA + MEMORIA 2GB SERIE: 5591398 | 2,564 |
| M-150200082-00031-12 | CAMARA SONY CYBERSHOT W510 12.1MP/2.7LCD/LITIO/ PANORAMICA/ NEGRA + MEMORIA 2GB SERIE: 5567753 | 2,564 |
| M-150200082-00032-12 | CAMARA SONY CYBERSHOT W510 12.1MP/2.7LCD/LITIO/ PANORAMICA/ NEGRA + MEMORIA 2GB SERIE: 5582202 | 2,564 |
| M-150200082-00010-12 | CAMARA SONY CYBERSHOT W510 12.1MP/2.7LCD/LITIO/ PANORAMICA/ NEGRA + MEMORIA 2GB SERIE: 5570590 | 2,564 |
| M-150200082-00011-12 | CAMARA SONY CYBERSHOT W510 12.1MP/2.7LCD/LITIO/ PANORAMICA/ NEGRA + MEMORIA 2GB SERIE: 5582374 | 2,564 |
| M-150200082-00013-12 | CAMARA SONY CYBERSHOT W510 12.1MP/2.7LCD/LITIO/ PANORAMICA/ NEGRA + MEMORIA 2GB SERIE: 5577962 (SE REPUSO CON CAMARA MARCA: NIKON MODELO: COOLPIX 570 SERIE:N16184 CON BATERIA CARGADOR Y MEMORIA) | 2,564 |
| M-150200082-00014-12 | CAMARA SONY CYBERSHOT W510 12.1MP/2.7LCD/LITIO/ PANORAMICA/ NEGRA + MEMORIA 2GB SERIE: 5576952 (SE REPUSO CON CAMARA MARCA: SAMSUNG MODELO: PL90 SERIE: 7061C302B03989K CON BATERIA Y MEMORIA) | 2,564 |
| M-150200082-00016-12 | CAMARA SONY CYBERSHOT W510 12.1MP/2.7LCD/LITIO/ PANORAMICA/ NEGRA + MEMORIA 2GB SERIE: 5582381 (SE REPUSO CON CAMARA MARCA: NIKON MODELO: COOLPIX 53500 SERIE: 32019179 CON BATERIA MEMORIA Y CARGADOR) | 2,564 |
| M-150200082-00012-12 | CAMARA SONY CYBERSHOT W510 12.1MP/2.7LCD/LITIO/ PANORAMICA/ NEGRA + MEMORIA 2GB SERIE: 5591246 | 2,564 |
| M-450400314-00001-12 | SILLA APILABLE VISITANTE SIN BRAZOS | 501 |
| M-450400314-00002-12 | SILLA APILABLE VISITANTE SIN BRAZOS | 501 |
| M-450400314-00003-12 | SILLA APILABLE VISITANTE SIN BRAZOS | 501 |
| M-450400314-00004-12 | SILLA APILABLE VISITANTE SIN BRAZOS | 501 |
| M-450400314-00005-12 | SILLA APILABLE VISITANTE SIN BRAZOS | 501 |
| M-450400314-00006-12 | SILLA APILABLE VISITANTE SIN BRAZOS | 501 |
| M-450400314-00007-12 | SILLA APILABLE VISITANTE SIN BRAZOS | 501 |
| M-450400314-00008-12 | SILLA APILABLE VISITANTE SIN BRAZOS | 501 |
| M-450400314-00009-12 | SILLA APILABLE VISITANTE SIN BRAZOS | 501 |
| M-450400314-00010-12 | SILLA APILABLE VISITANTE SIN BRAZOS | 501 |
| M-450400314-00011-12 | SILLA APILABLE VISITANTE SIN BRAZOS | 501 |
| M-450400314-00012-12 | SILLA APILABLE VISITANTE SIN BRAZOS | 501 |
| M-450400314-00013-12 | SILLA APILABLE VISITANTE SIN BRAZOS | 501 |
| M-450400314-00014-12 | SILLA APILABLE VISITANTE SIN BRAZOS | 501 |
| M-450400314-00015-12 | SILLA APILABLE VISITANTE SIN BRAZOS | 501 |
| M-450400314-00016-12 | SILLA APILABLE VISITANTE SIN BRAZOS | 501 |
| M-450400314-00017-12 | SILLA APILABLE VISITANTE SIN BRAZOS | 501 |
| M-450400314-00018-12 | SILLA APILABLE VISITANTE SIN BRAZOS | 501 |
| M-450400314-00019-12 | SILLA APILABLE VISITANTE SIN BRAZOS | 501 |
| M-450400314-00020-12 | SILLA APILABLE VISITANTE SIN BRAZOS | 501 |
| M-450400314-00021-12 | SILLA APILABLE VISITANTE SIN BRAZOS | 501 |
| M-450400314-00022-12 | SILLA APILABLE VISITANTE SIN BRAZOS | 501 |
| M-450400314-00023-12 | SILLA APILABLE VISITANTE SIN BRAZOS | 501 |
| M-450400314-00024-12 | SILLA APILABLE VISITANTE SIN BRAZOS | 501 |
| M-450400314-00025-12 | SILLA APILABLE VISITANTE SIN BRAZOS | 501 |
| M-450400314-00026-12 | SILLA APILABLE VISITANTE SIN BRAZOS | 501 |
| M-450400314-00027-12 | SILLA APILABLE VISITANTE SIN BRAZOS | 501 |
| M-450400314-00028-12 | SILLA APILABLE VISITANTE SIN BRAZOS | 501 |
| M-450400314-00029-12 | SILLA APILABLE VISITANTE SIN BRAZOS | 501 |
| M-450400314-00030-12 | SILLA APILABLE VISITANTE SIN BRAZOS | 501 |
| M-450400314-00031-12 | SILLA APILABLE VISITANTE SIN BRAZOS | 501 |
| M-450400314-00032-12 | SILLA APILABLE VISITANTE SIN BRAZOS | 501 |
| M-450400314-00033-12 | SILLA APILABLE VISITANTE SIN BRAZOS | 501 |
| M-450400314-00034-12 | SILLA APILABLE VISITANTE SIN BRAZOS | 501 |
| M-450400314-00035-12 | SILLA APILABLE VISITANTE SIN BRAZOS | 501 |
| M-450400314-00036-12 | SILLA APILABLE VISITANTE SIN BRAZOS | 501 |
| M-450400314-00037-12 | SILLA APILABLE VISITANTE SIN BRAZOS | 501 |
| M-450400314-00038-12 | SILLA APILABLE VISITANTE SIN BRAZOS | 501 |
| M-450400314-00039-12 | SILLA APILABLE VISITANTE SIN BRAZOS | 501 |
| M-450400314-00040-12 | SILLA APILABLE VISITANTE SIN BRAZOS | 501 |
| M-450400314-00041-12 | SILLA APILABLE VISITANTE SIN BRAZOS | 501 |
| M-450400314-00042-12 | SILLA APILABLE VISITANTE SIN BRAZOS (SE REPUSO CON SILLA PLEGABLE CON FORRO DE VINIL Y MARCO DE ALUMINIO) | 501 |



Cuenta Pública Anual 2024
INSTITUTO ESTATAL DE EDUCACIÓN PARA ADULTOS
Relación de Bienes Muebles que Componen su Patrimonio
Al 31 de diciembre de 2024



| Código | Descripción del Bien Mueble | Valor en libros |
|----------------------|---|-----------------|
| M-450400314-00043-12 | SILLA APILABLE VISITANTE SIN BRAZOS | 501 |
| M-450400314-00044-12 | SILLA APILABLE VISITANTE SIN BRAZOS | 501 |
| M-450400314-00045-12 | SILLA APILABLE VISITANTE SIN BRAZOS (SE REPUSO CON SILLA PLEGABLE CON FORRO DE VINIL Y MARCO DE ALUMINIO) | 501 |
| M-450400314-00046-12 | SILLA APILABLE VISITANTE SIN BRAZOS (SE REPUSO CON SILLA PLEGABLE CON FORRO DE VINIL Y MARCO DE ALUMINIO) | 501 |
| M-450400314-00047-12 | SILLA APILABLE VISITANTE SIN BRAZOS (SE REPUSO CON SILLA PLEGABLE CON FORRO DE VINIL Y MARCO DE ALUMINIO) | 501 |
| M-450400314-00048-12 | SILLA APILABLE VISITANTE SIN BRAZOS | 501 |
| M-450400314-00049-12 | SILLA APILABLE VISITANTE SIN BRAZOS | 501 |
| M-450400314-00050-12 | SILLA APILABLE VISITANTE SIN BRAZOS | 501 |
| M-450400314-00051-12 | SILLA APILABLE VISITANTE SIN BRAZOS | 501 |
| M-450400314-00052-12 | SILLA APILABLE VISITANTE SIN BRAZOS | 501 |
| M-450400314-00053-12 | SILLA APILABLE VISITANTE SIN BRAZOS | 501 |
| M-450400314-00054-12 | SILLA APILABLE VISITANTE SIN BRAZOS | 501 |
| M-450400314-00055-12 | SILLA APILABLE VISITANTE SIN BRAZOS | 501 |
| M-450400314-00056-12 | SILLA APILABLE VISITANTE SIN BRAZOS | 501 |
| M-450400314-00057-12 | SILLA APILABLE VISITANTE SIN BRAZOS | 501 |
| M-450400314-00058-12 | SILLA APILABLE VISITANTE SIN BRAZOS | 501 |
| M-450400314-00059-12 | SILLA APILABLE VISITANTE SIN BRAZOS | 501 |
| M-450400314-00060-12 | SILLA APILABLE VISITANTE SIN BRAZOS | 501 |
| M-450400314-00061-12 | SILLA APILABLE VISITANTE SIN BRAZOS | 501 |
| M-450400314-00062-12 | SILLA APILABLE VISITANTE SIN BRAZOS | 501 |
| M-450400314-00063-12 | SILLA APILABLE VISITANTE SIN BRAZOS | 501 |
| M-450400314-00064-12 | SILLA APILABLE VISITANTE SIN BRAZOS | 501 |
| M-450400314-00065-12 | SILLA APILABLE VISITANTE SIN BRAZOS | 501 |
| M-450400314-00066-12 | SILLA APILABLE VISITANTE SIN BRAZOS | 501 |
| M-450400314-00067-12 | SILLA APILABLE VISITANTE SIN BRAZOS | 501 |
| M-450400314-00068-12 | SILLA APILABLE VISITANTE SIN BRAZOS | 501 |
| M-450400124-00001-12 | ESCRITORIO (IZQ/DER) 2 O 4 GAVETAS DE 152 X75X75 CM | 3,419 |
| M-450400124-00002-12 | ESCRITORIO (IZQ/DER) 2 O 4 GAVETAS DE 152 X75X75 CM | 3,419 |
| M-450400124-00003-12 | ESCRITORIO (IZQ/DER) 2 O 4 GAVETAS DE 152 X75X75 CM | 3,419 |
| M-450400124-00004-12 | ESCRITORIO (IZQ/DER) 2 O 4 GAVETAS DE 152 X75X75 CM | 3,419 |
| M-450400124-00005-12 | ESCRITORIO (IZQ/DER) 2 O 4 GAVETAS DE 152 X75X75 CM | 3,419 |
| M-450400124-00006-12 | ESCRITORIO (IZQ/DER) 2 O 4 GAVETAS DE 152 X75X75 CM | 3,419 |
| M-450400124-00007-12 | ESCRITORIO (IZQ/DER) 2 O 4 GAVETAS DE 152 X75X75 CM | 3,419 |
| M-450400124-00008-12 | ESCRITORIO (IZQ/DER) 2 O 4 GAVETAS DE 152 X75X75 CM | 3,419 |
| M-450400124-00009-12 | ESCRITORIO (IZQ/DER) 2 O 4 GAVETAS DE 152 X75X75 CM | 3,419 |
| M-450400124-00010-12 | ESCRITORIO (IZQ/DER) 2 O 4 GAVETAS DE 152 X75X75 CM | 3,419 |
| M-450400124-00011-12 | ESCRITORIO (IZQ/DER) 2 O 4 GAVETAS DE 152 X75X75 CM | 3,419 |
| M-450400124-00012-12 | ESCRITORIO (IZQ/DER) 2 O 4 GAVETAS DE 152 X75X75 CM | 3,419 |
| M-450400124-00013-12 | ESCRITORIO (IZQ/DER) 2 O 4 GAVETAS DE 152 X75X75 CM | 3,419 |
| M-450400124-00014-12 | ESCRITORIO (IZQ/DER) 2 O 4 GAVETAS DE 152 X75X75 CM | 3,419 |
| M-450400124-00015-12 | ESCRITORIO (IZQ/DER) 2 O 4 GAVETAS DE 152 X75X75 CM | 3,419 |
| M-450400124-00016-12 | ESCRITORIO (IZQ/DER) 2 O 4 GAVETAS DE 152 X75X75 CM | 3,419 |
| M-450400124-00017-12 | ESCRITORIO (IZQ/DER) 2 O 4 GAVETAS DE 152 X75X75 CM | 3,419 |
| M-450400124-00018-12 | ESCRITORIO (IZQ/DER) 2 O 4 GAVETAS DE 152 X75X75 CM | 3,419 |
| M-450400124-00019-12 | ESCRITORIO (IZQ/DER) 2 O 4 GAVETAS DE 152 X75X75 CM | 3,419 |
| M-450400124-00020-12 | ESCRITORIO (IZQ/DER) 2 O 4 GAVETAS DE 152 X75X75 CM | 3,419 |
| M-450400124-00021-12 | ESCRITORIO (IZQ/DER) 2 O 4 GAVETAS DE 152 X75X75 CM | 3,419 |
| M-450400124-00022-12 | ESCRITORIO (IZQ/DER) 2 O 4 GAVETAS DE 152 X75X75 CM | 3,419 |
| M-450400124-00023-12 | ESCRITORIO (IZQ/DER) 2 O 4 GAVETAS DE 152 X75X75 CM | 3,419 |
| M-450400124-00024-12 | ESCRITORIO (IZQ/DER) 2 O 4 GAVETAS DE 152 X75X75 CM | 3,419 |
| M-450400124-00025-12 | ESCRITORIO (IZQ/DER) 2 O 4 GAVETAS DE 152 X75X75 CM | 3,419 |
| M-450400124-00026-12 | ESCRITORIO (IZQ/DER) 2 O 4 GAVETAS DE 152 X75X75 CM | 3,419 |
| M-450400124-00027-12 | ESCRITORIO (IZQ/DER) 2 O 4 GAVETAS DE 152 X75X75 CM | 3,419 |
| M-450400124-00028-12 | ESCRITORIO (IZQ/DER) 2 O 4 GAVETAS DE 152 X75X75 CM | 3,419 |
| M-450400124-00029-12 | ESCRITORIO (IZQ/DER) 2 O 4 GAVETAS DE 152 X75X75 CM | 3,419 |
| M-450400124-00030-12 | ESCRITORIO (IZQ/DER) 2 O 4 GAVETAS DE 152 X75X75 CM | 3,419 |
| M-450400124-00031-12 | ESCRITORIO (IZQ/DER) 2 O 4 GAVETAS DE 152 X75X75 CM | 3,419 |
| M-450400124-00032-12 | ESCRITORIO (IZQ/DER) 2 O 4 GAVETAS DE 152 X75X75 CM | 3,419 |
| M-450400124-00033-12 | ESCRITORIO (IZQ/DER) 2 O 4 GAVETAS DE 152 X75X75 CM | 3,419 |
| M-450400124-00034-12 | ESCRITORIO (IZQ/DER) 2 O 4 GAVETAS DE 152 X75X75 CM | 3,419 |
| M-450400124-00035-12 | ESCRITORIO (IZQ/DER) 2 O 4 GAVETAS DE 152 X75X75 CM | 3,419 |
| M-450400124-00036-12 | ESCRITORIO (IZQ/DER) 2 O 4 GAVETAS DE 152 X75X75 CM | 3,419 |
| M-450400124-00037-12 | ESCRITORIO (IZQ/DER) 2 O 4 GAVETAS DE 152 X75X75 CM | 3,419 |
| M-450400124-00038-12 | ESCRITORIO (IZQ/DER) 2 O 4 GAVETAS DE 152 X75X75 CM | 3,419 |



Cuenta Pública Anual 2024
INSTITUTO ESTATAL DE EDUCACIÓN PARA ADULTOS
Relación de Bienes Muebles que Componen su Patrimonio
Al 31 de diciembre de 2024



| Código | Descripción del Bien Mueble | Valor en libros |
|----------------------|---|-----------------|
| M-450400124-00039-12 | ESCRITORIO (IZQ/DER) 2 Ó 4 GAVETAS DE 152 X75X75 CM | 3,419 |
| M-450400124-00040-12 | ESCRITORIO (IZQ/DER) 2 Ó 4 GAVETAS DE 152 X75X75 CM | 3,419 |
| M-180000164-00002-11 | IMPRESORA LASER HP MODELO: P4015N CON MUERO DE SERIE: CNDY881710 | 13,460 |
| M-180000164-00004-11 | IMPRESORA LASER HP MODELO: P4015N CON MUERO DE SERIE: CNDY881734 | 13,460 |
| M-180000164-00003-11 | IMPRESORA LASER HP MODELO: P4015N CON MUERO DE SERIE: CNDY881727 | 13,460 |
| M-180000096-00013-11 | CPU HP MODELO: 3130 PRO MT (XL388LT) C13 550/2GB/DVDRW/WIN7 PRO/ OFFICE STARTER CON NUMERO DE SERIE: SML041198Y Y MONITOR MODELO LCD VIEWSONIC NGR 18.5" CON NUMERO DE SERIE: RYZ103704673. | 14,340 |
| M-180000096-00014-11 | CPU HP MODELO: 3130 PRO MT (XL388LT) C13 550/2GB/DVDRW/WIN7 PRO/ OFFICE STARTER CON NUMERO DE SERIE: SML0390BX6 Y MONITOR MODELO LCD VIEWSONIC NGR 18.5" CON NUMERO DE SERIE: RYZ103703838. | 14,340 |
| M-180000096-00015-11 | CPU HP MODELO: 3130 PRO MT (XL388LT) C13 550/2GB/DVDRW/WIN7 PRO/ OFFICE STARTER CON NUMERO DE SERIE: SML0411999 Y MONITOR MODELO LCD VIEWSONIC NGR 18.5" CON NUMERO DE SERIE: RYZ103704667. | 14,340 |
| M-180000096-00016-11 | CPU HP MODELO: 3130 PRO MT (XL388LT) C13 550/2GB/DVDRW/WIN7 PRO/ OFFICE STARTER CON NUMERO DE SERIE: MXL041198K Y MONITOR MODELO LCD VIEWSONIC NGR 18.5" CON NUMERO DE SERIE: RYZ103704698. | 14,340 |
| M-180000096-00017-11 | CPU HP MODELO: 3130 PRO MT (XL388LT) C13 550/2GB/DVDRW/WIN7 PRO/ OFFICE STARTER CON NUMERO DE SERIE: SML0390BZ7 Y MONITOR MODELO LCD VIEWSONIC NGR 18.5" CON NUMERO DE SERIE: RYZ103704654. | 14,340 |
| M-180000096-00018-11 | CPU HP MODELO: 3130 PRO MT (XL388LT) C13 550/2GB/DVDRW/WIN7 PRO/ OFFICE STARTER CON NUMERO DE SERIE: SML03421DC Y MONITOR MODELO LCD VIEWSONIC NGR 18.5" CON NUMERO DE SERIE: RYZ103703847. | 14,340 |
| M-180000096-00019-11 | CPU HP MODELO: 3130 PRO MT (XL388LT) C13 550/2GB/DVDRW/WIN7 PRO/ OFFICE STARTER CON NUMERO DE SERIE: SML0411985 Y MONITOR MODELO LCD VIEWSONIC NGR 18.5" CON NUMERO DE SERIE: RYZ103704661. | 14,340 |
| M-180000096-00020-11 | CPU HP MODELO: 3130 PRO MT (XL388LT) C13 550/2GB/DVDRW/WIN7 PRO/ OFFICE STARTER CON NUMERO DE SERIE: SML041190V Y MONITOR MODELO LCD VIEWSONIC NGR 18.5" CON NUMERO DE SERIE: RYZ103704680. | 14,340 |
| M-180000096-00021-11 | CPU HP MODELO: 3130 PRO MT (XL388LT) C13 550/2GB/DVDRW/WIN7 PRO/ OFFICE STARTER CON NUMERO DE SERIE: SML0390BX4 Y MONITOR MODELO LCD VIEWSONIC NGR 18.5" CON NUMERO DE SERIE: RYZ103703884. | 14,340 |
| M-180000164-00001-11 | IMPRESORA LASER HP MODELO: P1606DN CON NUMERO DE SERIE: VNB3G32689 | 5,520 |
| M-180000130-00001-11 | ESCANER HP MODELO: 5990 CON NUMERO DE SERIE: CN071VHOGM | 7,974 |
| M-180000096-00022-11 | CPU HP MODELO: 3130 PRO MT (XL388LT) C13 550/2GB/DVDRW/WIN7 PRO/ OFFICE STARTER CON NUMERO DE SERIE: SML0390BXW Y MONITOR MODELO LCD VIEWSONIC NGR 18.5" CON NUMERO DE SERIE: RYZ103703977. | 14,340 |
| M-180000130-00002-11 | ESCANER HP MODELO: 5990 CON NUMERO DE SERIE: CN071VHOGP | 7,974 |
| M-450400314-00013-20 | SILLA APILABLE CON RESPALDO 3/4 ACOLCHONADO ESTRUCTURA TABULAR DE ACERO ASIENTO ACOLCHONADO TAPICERÍA EN TELA COLOR NEGRO. MARCA:EDAR MODELO: EDA-SI-V100 | 635 |
| M-450400382-00003-20 | SILLA SECRETARIAL CON AJUSTE DE NEUMATICO DE ALTURA DESCANSA BRAZOS RESPALDO CON ASIENTO EN TAPICERIA DE TELA Y ACOLCHONADO COLOR NEGRO. MARCA: MAE MODELO: MAE-SI-SSCBM. | 1,493 |
| M-450400382-00010-20 | SILLA SECRETARIAL CON AJUSTE DE NEUMATICO DE ALTURA DESCANSA BRAZOS RESPALDO CON ASIENTO EN TAPICERIA DE TELA Y ACOLCHONADO COLOR NEGRO. MARCA: MAE MODELO: MAE-SI-SSCBM | 1,493 |
| M-180000096-00004-20 | PC DE ESCRITORIO MARCA DELL SERIE: 1JC9933 MODELO VOSTRO 3471 PROCESADOR INTEL CORE I5-9400 DE NOVENA GENERACIÓN WINDOWS 10 PROFESIONAL 64 MEMORIA 8GB DE SDRAM DDR4-2666 (1X8GB) DISCO DURO-SATA DE 1TB Y7200 RPM GRÁFICOS INTEL UHD 630 TECLADOS Y MOUSE DELL. MONITOR DELL SERIE: 17B1F03 MODELO P2219H DE 21.5" 1920X1080 PÍXELES WIDE SCREEN 100 VESA VGA HDMI DP. | 17,199 |
| M-180000096-00011-20 | PC DE ESCRITORIO MARCA DELL SERIE: 5JC9933 MODELO VOSTRO 3471 PROCESADOR INTEL CORE I5-9400 DE NOVENA GENERACIÓN WINDOWS 10 PROFESIONAL 64 MEMORIA 8GB DE SDRAM DDR4-2666 (1X8GB) DISCO DURO-SATA DE 1TB Y7200 RPM GRÁFICOS INTEL UHD 630 TECLADOS Y MOUSE DELL. MONITOR DELL SERIE: 3JH1F03 MODELO P2219H DE 21.5" 1920X1080 PÍXELES WIDE SCREEN 100 VESA VGA HDMI DP. | 17,199 |
| M-180000096-00023-20 | PC DE ESCRITORIO MARCA DELL SERIE: DHC9933 MODELO VOSTRO 3471 PROCESADOR INTEL CORE I5-9400 DE NOVENA GENERACIÓN WINDOWS 10 PROFESIONAL 64 MEMORIA 8GB DE SDRAM DDR4-2666 (1X8GB) DISCO DURO-SATA DE 1TB Y7200 RPM GRÁFICOS INTEL UHD 630 TECLADOS Y MOUSE DELL. MONITOR DELL SERIE: DQF1F03 MODELO P2219H DE 21.5" 1920X1080 PÍXELES WIDE SCREEN 100 VESA VGA HDMI DP. | 17,199 |
| M-180000130-00001-13 | RACK ACERO CON CUATRO REPIZAS | 2,999 |
| M-180000130-00002-13 | RACK ACERO CON CUATRO REPIZAS | 2,999 |
| M-180000130-00003-13 | RACK ACERO CON CUATRO REPIZAS | 2,999 |
| M-180000130-00004-13 | RACK ACERO CON CUATRO REPIZAS | 2,999 |
| M-180000130-00005-13 | RACK ACERO CON CUATRO REPIZAS | 2,999 |
| M-180000130-00006-13 | RACK ACERO CON CUATRO REPIZAS | 2,999 |
| M-180000130-00007-13 | RACK ACERO CON CUATRO REPIZAS | 2,999 |
| M-180000130-00008-13 | RACK ACERO CON CUATRO REPIZAS | 2,999 |
| M-180000130-00009-13 | RACK ACERO CON CUATRO REPIZAS | 2,999 |
| M-180000130-00010-13 | RACK ACERO CON CUATRO REPIZAS | 2,999 |
| M-450400126-00001-14 | ANAQUEL CON 4 POSTES CALIBRE 18 5 ENTREPAÑOS CALIBRE 24 85X30 CM. SIN MARCA SIN MODELO Y SIN NUMERO DE SERIE | 564 |
| M-150200052-00009-14 | BAFLE PROFESIONAL DE 2 VIAS 3200 WATTS PMPO CONVERTIDOR 12 VOLTS ENTRADAS DE MICROFONO LECTOR DE MEMORIAS ENTRADA AUXILIAR Y CONECTOR SIN MODELO SIN NUMERO DE SERIE | 5,788 |
| M-450400126-00002-14 | ANAQUEL CON 4 POSTES CALIBRE 18 5 ENTREPAÑOS CALIBRE 24 85X30 CM. SIN MARCA SIN MODELO Y SIN NUMERO DE SERIE | 564 |
| M-150200122-00001-14 | DIADEMA CON MICROFONO ALTA FIDELIDAD SIN MODELO SIN NUMERO DE SERIE | 111 |
| M-450400126-00003-14 | ANAQUEL CON 4 POSTES CALIBRE 18 5 ENTREPAÑOS CALIBRE 24 85X30 CM. SIN MARCA SIN MODELO Y SIN NUMERO DE SERIE | 564 |
| M-150200122-00002-14 | DIADEMA CON MICROFONO ALTA FIDELIDAD SIN MODELO SIN NUMERO DE SERIE | 111 |
| M-450400126-00004-14 | ANAQUEL CON 4 POSTES CALIBRE 18 5 ENTREPAÑOS CALIBRE 24 85X30 CM. SIN MARCA SIN MODELO Y SIN NUMERO DE SERIE | 564 |
| M-150200122-00003-14 | DIADEMA CON MICROFONO ALTA FIDELIDAD SIN MODELO SIN NUMERO DE SERIE | 111 |
| M-450400126-00005-14 | ANAQUEL CON 4 POSTES CALIBRE 18 5 ENTREPAÑOS CALIBRE 24 85X30 CM. SIN MARCA SIN MODELO Y SIN NUMERO DE SERIE | 564 |
| M-180000096-00001-14 | UNIDAD CENTRAL DE PROCESO 4GB EN RAM DISCO DURO DE 500GB WINDOWS 8 | 13,664 |



Cuenta Pública Anual 2024
INSTITUTO ESTATAL DE EDUCACIÓN PARA ADULTOS
Relación de Bienes Muebles que Componen su Patrimonio
Al 31 de diciembre de 2024



| Código | Descripción del Bien Mueble | Valor en libros |
|----------------------|---|-----------------|
| M-150200122-00005-14 | DIADEMA CON MICROFONO ALTA FIDELIDAD SIN MODELO SIN NUMERO DE SERIE | 111 |
| M-180000096-00002-14 | UNIDAD CENTRAL DE PROCESO 4GB EN RAM DISCO DURO DE 500GB WINDOWS 8 | 13,664 |
| M-150200122-00006-14 | DIADEMA CON MICROFONO ALTA FIDELIDAD SIN MODELO SIN NUMERO DE SERIE | 111 |
| M-180000096-00003-14 | UNIDAD CENTRAL DE PROCESO 4GB EN RAM DISCO DURO DE 500GB WINDOWS 8 SERIE: DTYFMA00731706Z29200 MARCA: ACER MODELO: DT VERITON | 13,664 |
| M-150200122-00007-14 | DIADEMA CON MICROFONO ALTA FIDELIDAD SIN MODELO SIN NUMERO DE SERIE | 111 |
| M-150200122-00008-14 | DIADEMA CON MICROFONO ALTA FIDELIDAD SIN MODELO SIN NUMERO DE SERIE | 111 |
| M-150200122-00009-14 | DIADEMA CON MICROFONO ALTA FIDELIDAD SIN MODELO SIN NUMERO DE SERIE | 111 |
| M-150200122-00010-14 | DIADEMA CON MICROFONO ALTA FIDELIDAD SIN MODELO SIN NUMERO DE SERIE | 111 |
| M-150200122-00011-14 | DIADEMA CON MICROFONO ALTA FIDELIDAD SIN MODELO SIN NUMERO DE SERIE | 111 |
| M-150200122-00012-14 | DIADEMA CON MICROFONO ALTA FIDELIDAD SIN MODELO SIN NUMERO DE SERIE | 111 |
| M-150200122-00015-14 | DIADEMA CON MICROFONO ALTA FIDELIDAD SIN MODELO SIN NUMERO DE SERIE | 111 |
| M-150200122-00016-14 | DIADEMA CON MICROFONO ALTA FIDELIDAD SIN MODELO SIN NUMERO DE SERIE | 111 |
| M-150200122-00017-14 | DIADEMA CON MICROFONO ALTA FIDELIDAD SIN MODELO SIN NUMERO DE SERIE | 111 |
| M-150200122-00018-14 | DIADEMA CON MICROFONO ALTA FIDELIDAD SIN MODELO SIN NUMERO DE SERIE | 111 |
| M-150200122-00019-14 | DIADEMA CON MICROFONO ALTA FIDELIDAD SIN MODELO SIN NUMERO DE SERIE | 111 |
| M-150200122-00020-14 | DIADEMA CON MICROFONO ALTA FIDELIDAD SIN MODELO SIN NUMERO DE SERIE | 111 |
| M-150200122-00021-14 | DIADEMA CON MICROFONO ALTA FIDELIDAD SIN MODELO SIN NUMERO DE SERIE | 111 |
| M-150200122-00022-14 | DIADEMA CON MICROFONO ALTA FIDELIDAD SIN MODELO SIN NUMERO DE SERIE | 111 |
| M-150200122-00023-14 | DIADEMA CON MICROFONO ALTA FIDELIDAD SIN MODELO SIN NUMERO DE SERIE | 111 |
| M-150200122-00024-14 | DIADEMA CON MICROFONO ALTA FIDELIDAD SIN MODELO SIN NUMERO DE SERIE | 111 |
| M-150200122-00025-14 | DIADEMA CON MICROFONO ALTA FIDELIDAD SIN MODELO SIN NUMERO DE SERIE | 111 |
| M-150200122-00027-14 | DIADEMA CON MICROFONO ALTA FIDELIDAD SIN MODELO SIN NUMERO DE SERIE | 111 |
| M-150200122-00028-14 | DIADEMA CON MICROFONO ALTA FIDELIDAD SIN MODELO SIN NUMERO DE SERIE | 111 |
| M-150200122-00029-14 | DIADEMA CON MICROFONO ALTA FIDELIDAD SIN MODELO SIN NUMERO DE SERIE | 111 |
| M-150200122-00031-14 | DIADEMA CON MICROFONO ALTA FIDELIDAD SIN MODELO SIN NUMERO DE SERIE | 111 |
| M-150200122-00032-14 | DIADEMA CON MICROFONO ALTA FIDELIDAD SIN MODELO SIN NUMERO DE SERIE | 111 |
| M-150200122-00034-14 | DIADEMA CON MICROFONO ALTA FIDELIDAD SIN MODELO SIN NUMERO DE SERIE | 111 |
| M-150200122-00035-14 | DIADEMA CON MICROFONO ALTA FIDELIDAD SIN MODELO SIN NUMERO DE SERIE | 111 |
| M-150200122-00036-14 | DIADEMA CON MICROFONO ALTA FIDELIDAD SIN MODELO SIN NUMERO DE SERIE | 111 |
| M-150200122-00037-14 | DIADEMA CON MICROFONO ALTA FIDELIDAD SIN MODELO SIN NUMERO DE SERIE | 111 |
| M-150200122-00038-14 | DIADEMA CON MICROFONO ALTA FIDELIDAD SIN MODELO SIN NUMERO DE SERIE | 111 |
| M-150200122-00039-14 | DIADEMA CON MICROFONO ALTA FIDELIDAD SIN MODELO SIN NUMERO DE SERIE | 111 |
| M-150200122-00040-14 | DIADEMA CON MICROFONO ALTA FIDELIDAD SIN MODELO SIN NUMERO DE SERIE | 111 |
| M-150200122-00041-14 | DIADEMA CON MICROFONO ALTA FIDELIDAD SIN MODELO SIN NUMERO DE SERIE | 111 |
| M-150200122-00042-14 | DIADEMA CON MICROFONO ALTA FIDELIDAD SIN MODELO SIN NUMERO DE SERIE | 111 |
| M-150200122-00043-14 | DIADEMA CON MICROFONO ALTA FIDELIDAD SIN MODELO SIN NUMERO DE SERIE | 111 |
| M-450400086-00001-14 | GUILLOTINA 12" BASE MADERA SMARTOFFICE SIN NUMERO DE SERIE | 770 |
| M-450400086-00002-14 | GUILLOTINA 12" BASE MADERA SMARTOFFICE SIN NUMERO DE SERIE | 770 |
| M-450400086-00003-14 | GUILLOTINA 12" BASE MADERA SMARTOFFICE SIN NUMERO DE SERIE | 770 |
| M-450400086-00004-14 | GUILLOTINA 12" BASE MADERA SMARTOFFICE SIN NUMERO DE SERIE | 770 |
| M-450400086-00005-14 | GUILLOTINA 12" BASE MADERA SMARTOFFICE SIN NUMERO DE SERIE | 770 |
| M-450400086-00006-14 | GUILLOTINA 12" BASE MADERA SMARTOFFICE SIN NUMERO DE SERIE | 770 |
| M-180000186-00001-14 | WEB CAM SIN NUMERO DE SERIE | 229 |
| M-180000186-00002-14 | WEB CAM SIN NUMERO DE SERIE | 229 |
| M-180000186-00003-14 | WEB CAM SIN NUMERO DE SERIE | 229 |
| M-180000186-00004-14 | WEB CAM SIN NUMERO DE SERIE | 229 |
| M-180000186-00007-14 | WEB CAM SIN NUMERO DE SERIE | 229 |
| M-180000186-00008-14 | WEB CAM SIN NUMERO DE SERIE | 229 |
| M-180000186-00009-14 | WEB CAM SIN NUMERO DE SERIE | 229 |
| M-180000186-00010-14 | WEB CAM SIN NUMERO DE SERIE | 229 |
| M-150200174-00001-14 | GRABADORA DE REPORTERO 4GB SIN NUMERO DE SERIE SIN MODELO | 2,228 |
| M-450400126-00006-14 | ANAQUEL CON 4 POSTES CALIBRE 18 5 ENTREPAÑOS CALIBRE 24 85X30 CM SIN MARCA SIN MODELO Y SIN NUMERO DE SERIE | 564 |
| M-180000096-00007-14 | UNIDAD CENTRAL DE PROCESO 4GB EN RAM DISCO DURO DE 500GB WINDOWS 8 | 13,664 |
| M-450400126-00007-14 | ANAQUEL CON 4 POSTES CALIBRE 18 5 ENTREPAÑOS CALIBRE 24 85X30 CM SIN MARCA SIN MODELO Y SIN NUMERO DE SERIE | 564 |
| M-480800016-00001-14 | AUTOMOVIL SEDAN AVEO SEDAN STD A/A SIN RADIO MOTOR HECHO EN MEXICO MODELO 2014 COLOR PLATA BRILLANTE SERIE:3G1TASAFSEL185787 | 134,929 |
| M-450400126-00008-14 | ANAQUEL CON 4 POSTES CALIBRE 18 5 ENTREPAÑOS CALIBRE 24 85X30 CM SIN MARCA SIN MODELO Y SIN NUMERO DE SERIE | 564 |
| M-450400126-00009-14 | ANAQUEL CON 4 POSTES CALIBRE 18 5 ENTREPAÑOS CALIBRE 24 85X30 CM SIN MARCA SIN MODELO Y SIN NUMERO DE SERIE | 564 |
| M-450400126-00010-14 | ANAQUEL CON 4 POSTES CALIBRE 18 5 ENTREPAÑOS CALIBRE 24 85X30 CM SIN MARCA SIN MODELO Y SIN NUMERO DE SERIE | 564 |
| M-450400126-00011-14 | ANAQUEL CON 4 POSTES CALIBRE 18 5 ENTREPAÑOS CALIBRE 24 85X30 CM SIN MARCA SIN MODELO Y SIN NUMERO DE SERIE | 564 |
| M-450400126-00012-14 | ANAQUEL CON 4 POSTES CALIBRE 18 5 ENTREPAÑOS CALIBRE 24 85X30 CM SIN MARCA SIN MODELO Y SIN NUMERO DE SERIE | 564 |
| M-450400126-00013-14 | ANAQUEL CON 4 POSTES CALIBRE 18 5 ENTREPAÑOS CALIBRE 24 85X30 CM SIN MARCA SIN MODELO Y SIN NUMERO DE SERIE | 564 |
| M-450400126-00014-14 | ANAQUEL CON 4 POSTES CALIBRE 18 5 ENTREPAÑOS CALIBRE 24 85X30 CM SIN MARCA SIN MODELO Y SIN NUMERO DE SERIE | 564 |
| M-180000096-00004-14 | UNIDAD CENTRAL DE PROCESO 4GB EN RAM DISCO DURO DE 500GB WINDOWS 8 | 13,664 |
| M-450400126-00015-14 | ANAQUEL CON 4 POSTES CALIBRE 18 5 ENTREPAÑOS CALIBRE 24 85X30 CM SIN MARCA SIN MODELO Y SIN NUMERO DE SERIE | 564 |

[illegible]



Cuenta Pública Anual 2024
INSTITUTO ESTATAL DE EDUCACIÓN PARA ADULTOS
Relación de Bienes Muebles que Componen su Patrimonio
Al 31 de diciembre de 2024



| Código | Descripción del Bien Mueble | Valor en libros |
|----------------------|--|-----------------|
| M-180000056-00003-14 | PROYECTOR MARCA EPSON, MODELO POWERLITE X24+ (V11H553021) | 9,903 |
| M-180000056-00004-14 | PROYECTOR MARCA EPSON, MODELO POWERLITE X24+ (V11H553021) | 9,903 |
| M-180000056-00005-14 | PROYECTOR MARCA EPSON, MODELO POWERLITE X24+ (V11H553021) | 9,903 |
| M-180000056-00007-14 | PROYECTOR MARCA EPSON, MODELO POWERLITE X24+ (V11H553021) | 9,903 |
| M-180000072-00001-14 | MONITOR LED 18.5" | 1,579 |
| M-180000072-00002-14 | MONITOR LED 18.5" | 1,579 |
| M-180000072-00003-14 | MONITOR LED 18.5" SERIE: ETW8D03710SL0 MODELO: G910WAL MARCA: BENQ | 1,579 |
| M-180000072-00004-14 | MONITOR LED 18.5" | 1,579 |
| M-180000072-00005-14 | MONITOR LED 18.5" | 1,579 |
| M-180000072-00006-14 | MONITOR LED 18.5" | 1,579 |
| M-180000072-00007-14 | MONITOR LED 18.5" | 1,579 |
| M-180000112-00001-14 | TECLADO SIN MODELO SIN NUMERO DE SERIE | 232 |
| M-180000112-00002-14 | TECLADO SIN MODELO SIN NUMERO DE SERIE | 232 |
| M-180000112-00003-14 | TECLADO SIN MODELO SIN NUMERO DE SERIE MARCA: ACER | 232 |
| M-180000112-00004-14 | TECLADO SIN MODELO SIN NUMERO DE SERIE | 232 |
| M-180000112-00005-14 | TECLADO SIN MODELO SIN NUMERO DE SERIE | 232 |
| M-180000112-00007-14 | TECLADO SIN MODELO SIN NUMERO DE SERIE | 232 |
| M-180000114-00001-14 | MOUSE USB SON MODELO SIN NUMERO DE SERIE | 174 |
| M-180000114-00002-14 | MOUSE USB SIN MODELO SIN NUMERO DE SERIE | 174 |
| M-180000114-00003-14 | MOUSE USB SIN MODELO SIN NUMERO DE SERIE MARCA: ACER | 174 |
| M-180000114-00004-14 | MOUSE USB SIN MODELO SIN NUMERO DE SERIE | 174 |
| M-180000114-00005-14 | MOUSE USB SIN MODELO SIN NUMERO DE SERIE | 174 |
| M-180000114-00007-14 | MOUSE USB SIN MODELO SIN NUMERO DE SERIE | 174 |
| M-210000098-00001-14 | LECTOR DE HUELLA DIGITAL SIN MARCA SIN MODELO | 1,884 |
| M-48080016-00002-14 | AUTOMOVIL SEDAN AVEO SEDAN STD A/A SIN RADIO MOTOR HECHO EN MEXICO MODELO 2014 COLOR PLATA BRILLANTE SERIE: 3G1TASAF9EL189275 | 134,929 |
| M-210000098-00002-14 | LECTOR DE HUELLA DIGITAL SIN MARCA SIN MODELO | 1,884 |
| M-48080016-00004-14 | AUTOMOVIL SEDAN AVEO SEDAN STD A/A SIN RADIO MOTOR HECHO EN MEXICO MODELO 2014 COLOR PLATA BRILLANTE SERIE:3G1TASAF7EL185337 | 134,929 |
| M-210000098-00004-14 | LECTOR DE HUELLA DIGITAL SIN MARCA SIN MODELO | 1,884 |
| M-48080016-00005-14 | AUTOMOVIL SEDAN AVEO SEDAN STD A/A SIN RADIO MOTOR HECHO EN MEXICO MODELO 2014 COLOR PLATA BRILLANTE SERIE:3G1TASAF3EL184993 | 134,929 |
| M-210000098-00005-14 | LECTOR DE HUELLA DIGITAL SIN MARCA SIN MODELO | 1,884 |
| M-210000098-00006-14 | LECTOR DE HUELLA DIGITAL SIN MARCA SIN MODELO | 1,884 |
| M-210000098-00007-14 | LECTOR DE HUELLA DIGITAL SIN MARCA SIN MODELO | 1,884 |
| M-450400126-00021-14 | ESTANTE CON 5 ENTREPAÑOS: 60X.85 C-22 Y 4 POSTES: 2.20 C-14 | 1,533 |
| M-450400126-00022-14 | ESTANTE CON 5 ENTREPAÑOS: 60X.85 C-22 Y 4 POSTES: 2.20 C-14 | 1,533 |
| M-450400126-00023-14 | ESTANTE CON 5 ENTREPAÑOS: 60X.85 C-22 Y 4 POSTES: 2.20 C-14 | 1,533 |
| M-450400126-00024-14 | ESTANTE CON 5 ENTREPAÑOS: 60X.85 C-22 Y 4 POSTES: 2.20 C-14 | 1,533 |
| M-450400126-00025-14 | ESTANTE CON 5 ENTREPAÑOS: 60X.85 C-22 Y 4 POSTES: 2.20 C-14 | 1,533 |
| M-450400126-00026-14 | ESTANTE CON 5 ENTREPAÑOS: 60X.85 C-22 Y 4 POSTES: 2.20 C-14 | 1,533 |
| M-450400126-00027-14 | ESTANTE CON 5 ENTREPAÑOS: 60X.85 C-22 Y 4 POSTES: 2.20 C-14 | 1,533 |
| M-450400126-00028-14 | ESTANTE CON 5 ENTREPAÑOS: 60X.85 C-22 Y 4 POSTES: 2.20 C-14 | 1,533 |
| M-450400126-00029-14 | ESTANTE CON 5 ENTREPAÑOS: 60X.85 C-22 Y 4 POSTES: 2.20 C-14 | 1,533 |
| M-450400126-00030-14 | ESTANTE CON 5 ENTREPAÑOS: 60X.85 C-22 Y 4 POSTES: 2.20 C-14 | 1,533 |
| M-450400126-00031-14 | ESTANTE CON 5 ENTREPAÑOS: 60X.85 C-22 Y 4 POSTES: 2.20 C-14 | 1,533 |
| M-450400126-00032-14 | ESTANTE CON 5 ENTREPAÑOS: 60X.85 C-22 Y 4 POSTES: 2.20 C-14 | 1,533 |
| M-450400126-00033-14 | ESTANTE CON 5 ENTREPAÑOS: 60X.85 C-22 Y 4 POSTES: 2.20 C-14 | 1,533 |
| M-450400126-00034-14 | ESTANTE CON 5 ENTREPAÑOS: 60X.85 C-22 Y 4 POSTES: 2.20 C-14 | 1,533 |
| M-450400126-00035-14 | ESTANTE CON 5 ENTREPAÑOS: 60X.85 C-22 Y 4 POSTES: 2.20 C-14 | 1,533 |
| M-450400126-00036-14 | ESTANTE CON 5 ENTREPAÑOS: 60X.85 C-22 Y 4 POSTES: 2.20 C-14 | 1,533 |
| M-450400126-00037-14 | ESTANTE CON 5 ENTREPAÑOS: 60X.85 C-22 Y 4 POSTES: 2.20 C-14 | 1,533 |
| M-450400126-00038-14 | ESTANTE CON 5 ENTREPAÑOS: 60X.85 C-22 Y 4 POSTES: 2.20 C-14 | 1,533 |
| M-180000012-00001-14 | LAP TOUCH PANTALLA LED DE 14" DISCO DURO DE 750 GB 8192 MB MEMORIA RAM DDR3 SD RAM LAN INALAMBRICA 8 BLUETOOTH UNIDAD OPTICA DVD 4 GENERACION DE PROCESADORES INTEL CORE I5-4200U (1.6GHZ) WINDOWS 8 | 11,687 |
| M-180000012-00002-14 | LAP TOUCH PANTALLA LED DE 14" DISCO DURO DE 750 GB 8192 MB MEMORIA RAM DDR3 SD RAM LAN INALAMBRICA 8 BLUETOOTH UNIDAD OPTICA DVD 4 GENERACION DE PROCESADORES INTEL CORE I5-4200U (1.6GHZ) WINDOWS 8 | 11,687 |
| M-180000012-00003-14 | LAP TOUCH PANTALLA LED DE 14" DISCO DURO DE 750 GB 8192 MB MEMORIA RAM DDR3 SD RAM LAN INALAMBRICA 8 BLUETOOTH UNIDAD OPTICA DVD 4 GENERACION DE PROCESADORES INTEL CORE I5-4200U (1.6GHZ) WINDOWS 8 | 11,687 |
| M-180000012-00004-14 | LAP TOUCH PANTALLA LED DE 14" DISCO DURO DE 750 GB 8192 MB MEMORIA RAM DDR3 SD RAM LAN INALAMBRICA 8 BLUETOOTH UNIDAD OPTICA DVD 4 GENERACION DE PROCESADORES INTEL CORE I5-4200U (1.6GHZ) WINDOWS 8 | 11,687 |
| M-180000012-00005-14 | LAP TOUCH PANTALLA LED DE 14" DISCO DURO DE 750 GB 8192 MB MEMORIA RAM DDR3 SD RAM LAN INALAMBRICA 8 BLUETOOTH UNIDAD OPTICA DVD 4 GENERACION DE PROCESADORES INTEL CORE I5-4200U (1.6GHZ) WINDOWS 8 | 11,687 |
| M-180000012-00006-14 | LAP TOUCH PANTALLA LED DE 14" DISCO DURO DE 750 GB 8192 MB MEMORIA RAM DDR3 SD RAM LAN INALAMBRICA 8 BLUETOOTH UNIDAD OPTICA DVD 4 GENERACION DE PROCESADORES INTEL CORE I5-4200U (1.6GHZ) WINDOWS 8 | 11,687 |
| M-180000012-00007-14 | LAP TOUCH PANTALLA LED DE 14" DISCO DURO DE 750 GB 8192 MB MEMORIA RAM DDR3 SD RAM LAN INALAMBRICA 8 BLUETOOTH UNIDAD OPTICA DVD 4 GENERACION DE PROCESADORES INTEL CORE I5-4200U (1.6GHZ) WINDOWS 8 | 11,687 |



Cuenta Pública Anual 2024
INSTITUTO ESTATAL DE EDUCACIÓN PARA ADULTOS
Relación de Bienes Muebles que Componen su Patrimonio
Al 31 de diciembre de 2024

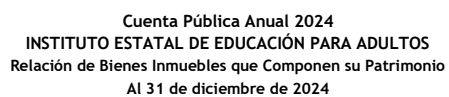

| Código | Descripción del Bien Mueble | Valor en libros |
|-----------------------|--|-----------------|
| M-180000012-00008-14 | LAP TOUCH PANTALLA LED DE 14" DISCO DURO DE 750 GB 8192 MB MEMORIA RAM DDR3 5D RAM LAN INALÁMBRICA & BLUETOOTH UNIDAD ÓPTICA DVD 4 GENERACION DE PROCESADORES INTEL CORE I5-4200U (1.6GHZ) WINDOWS 8 | 11,687 |
| M-180000012-00009-14 | LAP TOUCH PANTALLA LED DE 14" DISCO DURO DE 750 GB 8192 MB MEMORIA RAM DDR3 5D RAM LAN INALÁMBRICA & BLUETOOTH UNIDAD ÓPTICA DVD 4 GENERACION DE PROCESADORES INTEL CORE I5-4200U (1.6GHZ) WINDOWS 8 | 11,687 |
| M-180000012-00010-14 | LAP TOUCH PANTALLA LED DE 14" DISCO DURO DE 750 GB 8192 MB MEMORIA RAM DDR3 5D RAM LAN INALÁMBRICA & BLUETOOTH UNIDAD ÓPTICA DVD 4 GENERACION DE PROCESADORES INTEL CORE I5-4200U (1.6GHZ) WINDOWS 8 | 11,687 |
| M-180000012-00011-14 | LAP TOUCH PANTALLA LED DE 14" DISCO DURO DE 750 GB 8192 MB MEMORIA RAM DDR3 5D RAM LAN INALÁMBRICA & BLUETOOTH UNIDAD ÓPTICA DVD 4 GENERACION DE PROCESADORES INTEL CORE I5-4200U (1.6GHZ) WINDOWS 8 | 11,687 |
| M-180000012-00012-14 | LAP TOUCH PANTALLA LED DE 14" DISCO DURO DE 750 GB 8192 MB MEMORIA RAM DDR3 5D RAM LAN INALÁMBRICA & BLUETOOTH UNIDAD ÓPTICA DVD 4 GENERACION DE PROCESADORES INTEL CORE I5-4200U (1.6GHZ) WINDOWS 8 | 11,687 |
| M-180000012-00013-14 | LAP TOUCH PANTALLA LED DE 14" DISCO DURO DE 750 GB 8192 MB MEMORIA RAM DDR3 5D RAM LAN INALÁMBRICA & BLUETOOTH UNIDAD ÓPTICA DVD 4 GENERACION DE PROCESADORES INTEL CORE I5-4200U (1.6GHZ) WINDOWS 8 | 11,687 |
| M-180000012-00014-14 | LAP TOUCH PANTALLA LED DE 14" DISCO DURO DE 750 GB 8192 MB MEMORIA RAM DDR3 5D RAM LAN INALÁMBRICA & BLUETOOTH UNIDAD ÓPTICA DVD 4 GENERACION DE PROCESADORES INTEL CORE I5-4200U (1.6GHZ) WINDOWS 8 | 11,687 |
| M-180000012-00015-14 | LAP TOUCH PANTALLA LED DE 14" DISCO DURO DE 750 GB 8192 MB MEMORIA RAM DDR3 5D RAM LAN INALÁMBRICA & BLUETOOTH UNIDAD ÓPTICA DVD 4 GENERACION DE PROCESADORES INTEL CORE I5-4200U (1.6GHZ) WINDOWS 8 | 11,687 |
| M-150200528-00001-14 | CAMARA DIGITAL | 7,789 |
| M-480800016-00006-14 | VEHICULO MARCA NISSAN MODELO 2015 GSI T/M ED. MILLON Y MEDIO 4 PUERTAS 4 CILINDROS COLOR PLATA SERIE: 3N1EB3156FK306464 NUMERO DE MOTOR: GA16806465Z | 145,350 |
| M-150200528-00002-14 | CAMARA DIGITAL | 7,789 |
| M-450400278-00001-14 | PIZARRON BLANCO 90X1.50 MTS MARCA: ARGOS SIN MODELO SIN NUMERO DE SERIE | 719 |
| M-450400278-00002-14 | PIZARRON BLANCO 90X1.50 MTS MARCA: ARGOS SIN MODELO SIN NUMERO DE SERIE | 719 |
| M-450400278-00004-14 | PIZARRON BLANCO 90X1.50 MTS MARCA: ARGOS SIN MODELO SIN NUMERO DE SERIE | 719 |
| M-450400278-00005-14 | PIZARRON BLANCO 90X1.50 MTS MARCA: ARGOS SIN MODELO SIN NUMERO DE SERIE | 719 |
| M-450400278-00006-14 | PIZARRON BLANCO 90X1.50 MTS MARCA: ARGOS SIN MODELO SIN NUMERO DE SERIE | 719 |
| M-450400278-00007-14 | PIZARRON BLANCO 90X1.50 MTS MARCA: ARGOS SIN MODELO SIN NUMERO DE SERIE | 719 |
| M-450400278-00008-14 | PIZARRON BLANCO 90X1.50 MTS MARCA: ARGOS SIN MODELO SIN NUMERO DE SERIE | 719 |
| M-450400278-00009-14 | PIZARRON BLANCO 90X1.50 MTS MARCA: ARGOS SIN MODELO SIN NUMERO DE SERIE | 719 |
| M-450400278-00010-14 | PIZARRON BLANCO 90X1.50 MTS MARCA: ARGOS SIN MODELO SIN NUMERO DE SERIE | 719 |
| M-450400180-00001-14 | SUMADORA DE 12 DIGITOS PANTALLA LARGA MARCA: MATHEMA MODELO: MP161 SIN NUMERO DE SERIE | 342 |
| M-450400180-00002-14 | SUMADORA DE 12 DIGITOS PANTALLA LARGA MARCA: MATHEMA MODELO: MP161 SIN NUMERO DE SERIE | 342 |
| M-450400180-00003-14 | SUMADORA DE 12 DIGITOS PANTALLA EXTRA LARGA MARCA: MATHEMA MODELO: MP242 SIN NUMERO DE SERIE | 473 |
| M-450400180-00004-14 | SUMADORA DE 12 DIGITOS PANTALLA EXTRA LARGA MARCA: MATHEMA MODELO: MP242 SIN NUMERO DE SERIE | 473 |
| M-450400180-00005-14 | SUMADORA DE 12 DIGITOS PANTALLA EXTRA LARGA MARCA: MATHEMA MODELO: MP242 SIN NUMERO DE SERIE | 473 |
| M-450400180-00006-14 | SUMADORA DE 12 DIGITOS PANTALLA EXTRA LARGA MARCA: MATHEMA MODELO: MP242 SIN NUMERO DE SERIE | 473 |
| M-450400180-00007-14 | SUMADORA DE 12 DIGITOS PANTALLA EXTRA LARGA MARCA: MATHEMA MODELO: MP242 SIN NUMERO DE SERIE | 473 |
| M-450400180-00008-14 | SUMADORA DE 12 DIGITOS PANTALLA EXTRA LARGA MARCA: MATHEMA MODELO: MP242 SIN NUMERO DE SERIE | 473 |
| M-1800000138-00003-15 | SCANNER | 9,199 |
| M-1800000138-00002-15 | SCANNER | 9,199 |
| M-1800000138-00004-15 | SCANNER | 9,199 |
| M-1800000138-00005-15 | SCANNER | 9,199 |
| M-1800000162-00001-15 | IMPRESORA LASERJET Pro M201dw | 3,683 |
| M-1800000162-00002-15 | IMPRESORA LASERJET Pro M201dw | 3,683 |
| M-1800000162-00003-15 | IMPRESORA LASERJET Pro M201dw | 3,683 |
| M-1800000162-00004-15 | IMPRESORA LASERJET Pro M201dw | 3,683 |
| M-1800000162-00005-15 | IMPRESORA LASERJET Pro M201dw | 3,683 |
| M-1800000162-00006-15 | IMPRESORA LASERJET Pro M201dw | 3,683 |
| M-1800000138-00001-15 | SCANNER | 9,199 |
| M-1800000138-00006-15 | SCANNER | 9,199 |
| M-1800000138-00007-15 | SCANNER | 8,755 |
| M-1800000138-00008-15 | SCANNER | 8,755 |
| M-1800000162-00007-15 | IMPRESORA LASERJET Pro M201dw | 3,683 |
| M-1800000162-00008-15 | IMPRESORA LASERJET Pro M201dw | 3,683 |
| M-1800000162-00009-15 | IMPRESORA LASERJET Pro M201dw | 3,683 |
| M-450400112-00001-15 | PERFORADORA Y ENGARGOLADORA COMBO 500 U.R | 3,500 |
| M-450400314-00008-20 | SILLA APILABLE CON RESPALDO 3/4 ACOLCHONADO ESTRUCTURA TABULAR DE ACERO ASIENTO ACOLCHONADO TAPICERÍA EN TELA COLOR NEGRO. MARCA:EDAR MODELO: EDA-SI-V100 | 635 |
| M-420800092-00001-15 | COMPRESOR DE AIRE TRUPER CAP.25 LT | 3,004 |
| M-420800406-00001-15 | PLANTA GENERADORA DE ENERGIA MOVIL A GASOLINA | 21,900 |
| M-450400108-00001-15 | DESPACHADOR DE AGUA FRIA/CALIENTE | 2,993 |
| | TOTAL | 4,725,468 |

[illegible]

[illegible]



CUENTA PUBLICA ANUAL 2024

INSTITUTO ESTATAL DE EDUCACIÓN PARA ADULTOS

RELACIÓN DE ESQUEMAS BURSÁTILES Y DE COBERTURAS FINANCIERAS

Del 1 de enero al 31 de diciembre de 2024

De conformidad con lo dispuesto en el último párrafo del artículo 46 de la Ley General de Contabilidad Gubernamental, se informa que el INSTITUTO ESTATAL DE EDUCACIÓN PARA ADULTOS, en el periodo comprendido del 1 de enero al 31 de diciembre de 2024, **no tiene esquemas bursátiles ni de cobertura financiera** que reportar.