



# Introducción

## PRESENTACIÓN

En cumplimiento al mandato contenido en el Artículo 32 de la Constitución Política del Estado Libre y Soberano de Morelos, en el que se establece la obligación del Gobernador del Estado para remitir al Congreso del Estado la Cuenta Pública, en unión y concordancia con los avances de los Programas Operativos Anuales; así como a lo señalado en los Artículos 53 y 54 de la Ley General de Contabilidad Gubernamental, 38, 42, 46 y 47 de la Ley de Presupuesto, Contabilidad y Gasto Público del Estado de Morelos y 23 fracción XXVIII de la Ley Orgánica de la Administración Pública del Estado Libre y Soberano de Morelos, se presenta al H. Congreso del Estado, la Cuenta Pública Anual de la Hacienda Pública Estatal correspondiente al ejercicio fiscal 2025.

La Cuenta Pública Anual presenta la información correspondiente al periodo Enero – Diciembre del ejercicio fiscal 2025, de conformidad con las disposiciones de la Ley General de Contabilidad Gubernamental, con el siguiente contenido:

### ***I. Información Contable:***

- a. Estado de Actividades.
- b. Estado de Situación Financiera.
- c. Estado de Situación Financiera Detallado-LDF
- d. Estado de Cambios en la Situación Financiera.
- e. Estado Analítico del Activo.
- f. Estado Analítico de la Deuda y Otros Pasivos.
- g. Informe Analítico de la Deuda y Otros Pasivos-LDF
- h. Informe Analítico de Obligaciones Diferentes de Financiamientos-LDF
- i. Estado de Variación en la Hacienda Pública/Patrimonio
- j. Estado de Flujos de Efectivo.
- k. Informe de Pasivos Contingentes.
- l. Notas a los Estados Financieros.
- m. Conciliación entre los Ingresos Presupuestarios y Contables.
- n. Conciliación entre los Egresos Presupuestarios y los Gastos Contables.

### ***II. Información Presupuestaria:***

- a. Balance Presupuestario
- b. Estado Analítico de Ingresos.
- c. Estado Analítico de Ingresos Detallado-LDF
- d. Estado Analítico del Ejercicio del Presupuesto de Egresos.
  - Clasificación por Objeto del Gasto



- Detallado-LDF Clasificación por Objeto del Gasto
- Clasificación Administrativa
- Detallado – LDF (Clasificación Administrativa)
- Clasificación Funcional
- Detallado – LDF Clasificación Funcional
- Detallado – LDF Clasificación de Servicios Personales
- Clasificación Económica

- e. Endeudamiento Neto
- f. Intereses de la Deuda Pública.
- g. Flujos de Fondos que resuma todas las operaciones

### **III. Información Programática.**

- a. Gasto por Categoría Programática
- b. Indicadores de Postura Fiscal.
- c. Programas y Proyectos de Inversión
- d. Indicadores de Resultados.

### **IV. Anexos.**

- a. Relación de Bienes Inmuebles que componen el Patrimonio.
- b. Relación de Cuentas Bancarias Productivas Específicas.
- c. Relación de Bienes Muebles que componen el Patrimonio
- d. Relación de Esquemas Bursátiles y de Coberturas

La Cuenta Pública Anual y sus anexos, se presenta información detallada para facilitar el análisis y evaluación de las cifras que la integran, así como el cumplimiento a los objetivos contenidos en los programas en apego al Presupuesto de Egresos del Gobierno del Estado para el ejercicio fiscal 2025.

Por lo antes expuesto, se somete a ese Honorable Congreso del Estado la información contable del periodo Enero –Diciembre del ejercicio fiscal 2025 para su examen y revisión respectiva.



# Información Contable

CUENTA PÚBLICA ANUAL | 2025  
INSTITUTO ESTATAL DE EDUCACIÓN PARA ADULTOS



Cuenta Pública Anual 2025  
 Instituto Estatal de Educación para Adultos  
 Estado de Actividades  
 Del 1 de enero al 31 de diciembre  
 (Cifras en Pesos)



Concepto	2025	2024	Concepto	2025	2024
<b>INGRESOS Y OTROS BENEFICIOS</b>			<b>GASTOS Y OTRAS PERDIDAS</b>		
<i>Ingresos de Gestión</i>	-	-	<i>Gastos de Funcionamiento</i>	<b>71,170,610</b>	<b>67,170,528</b>
Impuestos	-	-	Servicios Personales	57,170,945	54,333,480
Cuotas y Aportaciones de Seguridad Social	-	-	Materiales y Suministros	1,681,399	1,694,460
Contribuciones de Mejoras	-	-	Servicios Generales	12,318,266	11,142,588
Derechos	-	-	<i>Transferencias, Asignaciones, Subsidios y Otras Ayudas</i>	<b>14,179,770</b>	<b>17,867,090</b>
Productos	-	-	Transferencias Internas y Asignaciones al Sector Público	-	-
Aprovechamientos	-	-	Transferencias al Resto del Sector Público	-	-
Ingresos por Venta de Bienes y Prestación de Servicios	-	-	Subsidios y Subvenciones	14,179,770	2,445,210
<i>Participaciones, Aportaciones, Convenios, Incentivos Derivados de la Colaboración Fiscal, Fondos Distintos de Aportaciones, Transferencias, Asignaciones, Subsidios y Subvenciones, y Pensiones y Jubilaciones</i>	<b>95,526,605</b>	<b>93,637,901</b>	Ayudas Sociales	-	15,421,880
Participaciones, Aportaciones, Convenios, Incentivos Derivados de la Colaboración Fiscal y Fondos Distintos de Aportaciones	90,254,626	88,641,581	Pensiones y Jubilaciones	-	-
Transferencias, Asignaciones, Subsidios y Subvenciones, y Pensiones y Jubilaciones	5,271,979	4,996,320	Transferencias a Fideicomisos, Mandatos y Contratos Análogos	-	-
<i>Otros Ingresos y Beneficios</i>	<b>4,469</b>	<b>404,406</b>	Transferencias a la Seguridad Social	-	-
Ingresos Financieros	4,469	4,199	Donativos	-	-
Incremento por Variación de Inventarios	-	-	Transferencias al Exterior	-	-
Disminución del Exceso de Estimaciones por Pérdida o Deterioro u Obsolescencia	-	-	<i>Participaciones y Aportaciones</i>	-	-
Disminución del Exceso de Provisiones	-	-	Participaciones	-	-
Otros Ingresos y Beneficios Varios	-	400,207	Aportaciones	-	-
<b>Total de Ingresos y Otros Beneficios</b>	<b>95,531,074</b>	<b>94,042,307</b>	Convenios	-	-
			<i>Intereses, Comisiones y Otros Gastos de la Deuda Pública</i>	-	-
			Intereses de la Deuda Pública	-	-
			Comisiones de la Deuda Pública	-	-
			Gastos de la Deuda Pública	-	-
			Costo por Coberturas	-	-
			Apoyos Financieros	-	-
			<i>Otros Gastos y Pérdidas Extraordinarias</i>	<b>6,333</b>	<b>61,368</b>
			Estimaciones, Depreciaciones, Deterioros, Obsolescencia y Amortizaciones	6,333	61,368
			Provisiones	-	-
			Disminución de Inventarios	-	-
			Otros Gastos	-	-
			<i>Inversión Pública</i>	-	-
			Inversión Pública no Capitalizable	-	-
			<b>Total de Gastos y Otras Pérdidas</b>	<b>85,356,713</b>	<b>85,098,986</b>
			<b>Resultado del Ejercicio (Ahorro/Desahorro)</b>	<b>10,174,361</b>	<b>8,943,321</b>

Bajo protesta de decir verdad declaramos que los Estados Financieros y sus notas, son razonablemente correctos y son responsabilidad del emisor.

ELABORO  
 C. P. MARLENY HERNANDEZ MARTINEZ  
 SUBDIRECTORA DE RECURSOS FINANCIEROS

REVISO  
 C. P. JAVIER ARIZMENDI VITAL  
 COORDINADOR DE ADMINISTRACIÓN Y FINANZAS

AUTORIZO  
 LIC. URIEL ESTRADA JAIME  
 DIRECTOR GENERAL



Cuenta Pública Anual 2025  
 Instituto Estatal de Educación para Adultos  
 Estado de Situación Financiera  
 Al 31 de diciembre  
 (Cifras en Pesos)



CONCEPTO	2025	2024	CONCEPTO	2025	2024
<b>ACTIVO</b>			<b>PASIVO</b>		
<i>Activo Circulante</i>			<i>Pasivo Circulante</i>		
Efectivo y Equivalentes	15,692,809	13,912,240	Cuentas por Pagar a Corto Plazo	4,802,007	4,853,134
Derechos a Recibir Efectivo o Equivalentes	-	96,072	Documentos por Pagar a Corto Plazo	-	-
Derechos a Recibir Bienes o Servicios	-	-	Porción a Corto Plazo de la Deuda Pública a Largo Plazo	-	-
Inventarios	-	-	Titulos y Valores a Corto Plazo	-	-
Almacenes	1,302,066	1,987,865	Pasivos Diferidos a Corto Plazo	-	-
Estimación por Pérdida o Deterioro de Activos Circulantes	-	(38,997)	Fondos y Bienes de Terceros en Garantía y/o Administración a Corto Plazo	-	-
Otros Activos Circulantes	-	-	Provisiones a Corto Plazo	250,468	-
<b>Total de Activos Circulantes</b>	<b>16,994,875</b>	<b>15,957,180</b>	Otros Pasivos a Corto Plazo	-	-
<i>Activo No Circulante</i>			<b>Total de Pasivos Circulantes</b>	<b>5,052,475</b>	<b>4,853,134</b>
Inversiones Financieras a Largo Plazo	-	-	<i>Pasivo No Circulante</i>		
Derechos a Recibir Efectivo o Equivalentes a Largo Plazo	-	-	Cuentas por Pagar a Largo Plazo	-	-
Bienes Inmuebles, Infraestructura y Construcciones en Proceso	-	-	Documentos por Pagar a Largo Plazo	-	-
Bienes Muebles	4,725,468	4,725,468	Deuda Pública a Largo Plazo	-	-
Activos Intangibles	-	-	Pasivos Diferidos a Largo Plazo	-	-
Depreciación, Deterioro y Amortización Acumulada de Bienes	(2,300,942)	(2,294,609)	Fondos y Bienes de Terceros en Garantía y/o en Administración a Largo Plazo	-	-
Activos Diferidos	47,340	52,179	Provisiones a Largo Plazo	-	-
Estimación por Pérdida o Deterioro de Activos No Circulantes	-	-	<b>Total de Pasivos No Circulantes</b>	<b>-</b>	<b>-</b>
Otros Activos No Circulantes	-	-	<b>Total del Pasivo</b>	<b>5,052,475</b>	<b>4,853,134</b>
<b>Total de Activos No Circulantes</b>	<b>2,471,866</b>	<b>2,483,038</b>	<b>HACIENDA PÚBLICA / PATRIMONIO</b>		
<b>Total del Activo</b>	<b>19,466,741</b>	<b>18,440,218</b>	<i>Hacienda Pública / Patrimonio Contribuido</i>	<b>5,703,584</b>	<b>6,389,383</b>
			Aportaciones	2,383,162	3,068,961
			Donaciones de Capital	3,320,422	3,320,422
			Actualización de la Hacienda Pública / Patrimonio	-	-
			<i>Hacienda Pública / Patrimonio Generado</i>	<b>8,710,682</b>	<b>7,197,701</b>
			Resultado del Ejercicio (Ahorro / Desahorro)	10,174,361	8,943,321
			Resultados de Ejercicios Anteriores	(444,030)	(783,045)
			Revalúos	-	-
			Reservas	-	-
			Rectificaciones de Resultados de Ejercicios Anteriores	(1,019,649)	(962,575)
			<i>Exceso o Insuficiencia en la Actualización de la Hacienda Pública / Patrimonio</i>	<b>-</b>	<b>-</b>
			Resultado por Posición Monetaria	-	-
			Resultado por Tenencia de Activos no Monetarios	-	-
			<b>Total Hacienda Pública / Patrimonio</b>	<b>14,414,266</b>	<b>13,587,084</b>
			<b>Total del Pasivo y Hacienda Pública / Patrimonio</b>	<b>19,466,741</b>	<b>18,440,218</b>

Bajo protesta de decir verdad declaramos que los Estados Financieros y sus notas, son razonablemente correctos y son responsabilidad del emisor.

ELABORO

C.P. MARLENY HERNÁNDEZ MARTÍNEZ  
 SUBDIRECTORA DE RECURSOS FINANCIEROS

REVISÓ

C.P. JAVIER BRIZMENDI VITAL  
 COORDINADOR DE ADMINISTRACIÓN Y FINANZAS

AUTORIZO

LIC. URIEL ESTRADA JAIME  
 DIRECTOR GENERAL



**Cuenta Pública Anual 2025**  
**Instituto Estatal de Educación para Adultos**  
**Estado de Situación Financiera Detallado - LDF**  
**Al 31 de diciembre de 2024 y al 31 de diciembre de 2025**  
**(Cifras en Pesos)**



CONCEPTO	2025	31 de diciembre 2024	CONCEPTO	2025	31 de diciembre 2024
<b>ACTIVO</b>			<b>PASIVO</b>		
<i>Activo Circulante</i>			<i>Pasivo Circulante</i>		
Efectivo y Equivalentes	<b>15,692,809</b>	<b>13,912,240</b>	Cuentas por Pagar a Corto Plazo	<b>4,802,007</b>	<b>4,853,134</b>
Efectivo	-	-	Servicios Personales por Pagar a Corto Plazo	3,075,691	1,968,036
Bancos/Tesorería	15,692,809	13,912,240	Proveedores por Pagar a Corto Plazo	224,442	627,897
Bancos/Dependencias y Otros	-	-	Contratistas por Obras Públicas por Pagar a Corto Plazo	-	-
Inversiones Temporales (Hasta 3 meses)	-	-	Participaciones y Aportaciones por Pagar a Corto Plazo	-	-
Fondos con Afectación Específica	-	-	Transferencias Otorgadas por Pagar a Corto Plazo	-	1,008,820
Depósitos de Fondos de Terceros en Garantía y/o Administración	-	-	Intereses, Comisiones y Otros Gastos de la Deuda Pública por Pagar a Corto Plazo	-	-
Otros Efectivos y Equivalentes	-	-	Retenciones y Contribuciones por Pagar a Corto Plazo	1,295,118	1,142,142
Derechos a Recibir Efectivo o Equivalentes	-	<b>96,072</b>	Devoluciones de la Ley de Ingresos por Pagar a Corto Plazo	-	-
Inversiones Financieras de Corto Plazo	-	-	Otras Cuentas por Pagar a Corto Plazo	206,756	106,239
Cuentas por Cobrar a Corto Plazo	-	96,072	Documentos por Pagar a Corto Plazo	-	-
Deudores Diversos por Cobrar a Corto Plazo	-	-	Documentos Comerciales por Pagar a Corto Plazo	-	-
Ingresos por Recuperar a Corto Plazo	-	-	Documentos con Contratistas por Obras Públicas por Pagar a Corto Plazo	-	-
Deudores por Anticipos de la Tesorería a Corto Plazo	-	-	Otros Documentos por Pagar a Corto Plazo	-	-
Préstamos Otorgados a Corto Plazo	-	-	Porción a Corto Plazo de la Deuda Pública a Largo Plazo	-	-
Otros Derechos a Recibir Efectivo o Equivalentes a Corto Plazo	-	-	Porción a Corto Plazo de la Deuda Pública	-	-
Derechos a Recibir Bienes o Servicios	-	-	Porción a Corto Plazo de Arrendamiento Financiero	-	-
Anticipo a Proveedores por Adquisición de Bienes y Prestación de Servicios a Corto Plazo	-	-	Títulos y Valores a Corto Plazo	-	-
Anticipo a Proveedores por Adquisición de Bienes Inmuebles y Muebles a Corto Plazo	-	-	Pasivos Diferidos a Corto Plazo	-	-
Anticipo a Proveedores por Adquisición de Bienes Intangibles a Corto Plazo	-	-	Ingresos Cobrados por Adelantado a Corto Plazo	-	-
Anticipo a Contratistas por Obras Públicas a Corto Plazo	-	-	Intereses Cobrados por Adelantado a Corto Plazo	-	-
Otros Derechos a Recibir Bienes o Servicios a Corto Plazo	-	-	Otros Pasivos Diferidos a Corto Plazo	-	-
Inventarios	-	-	Fondos y Bienes de Terceros en Garantía y/o Administración a Corto Plazo	-	-
Inventario de Mercancías para Venta	-	-	Fondos en Garantía a Corto Plazo	-	-
Inventario de Mercancías Terminadas	-	-	Fondos en Administración a Corto Plazo	-	-
Inventario de Mercancías en Proceso de Elaboración	-	-	Fondos Contingentes a Corto Plazo	-	-
Inventario de Materias Primas, Materiales y Suministros para Producción	-	-	Fondos de Fideicomisos, Mandatos y Contratos Análogos a Corto Plazo	-	-
Bienes en Tránsito	-	-	Otros Fondos de Terceros en Garantía y/o Administración a Corto Plazo	-	-
Almacenes	<b>1,302,066</b>	<b>1,987,865</b>	Valores y Bienes en Garantía a Corto Plazo	-	-
Estimación por Pérdida o Deterioro de Activos Circulantes	-	<b>(38,997)</b>	Provisiones a Corto Plazo	<b>250,468</b>	-
Estimaciones para Cuentas Incobrables por Derechos a Recibir Efectivo o Equivalentes	-	(38,997)	Provisión para Demandas y Juicios a Corto Plazo	250,468	-
Estimación por Deterioro de Inventarios	-	-	Provisión para Contingencias a Corto Plazo	-	-
Otros Activos Circulantes	-	-	Otras Provisiones a Corto Plazo	-	-
Valores en Garantía	-	-	Otros Pasivos a Corto Plazo	-	-
Bienes en Garantía (excluye depósitos de fondos)	-	-	Ingresos por Clasificar	-	-
Bienes Derivados de Embargos, Decomisos, Aseguramientos y Dación en Pago	-	-	Recaudación por Participar	-	-
Adquisición con Fondos de Terceros	-	-	Otros Pasivos Circulantes	-	-
<b>Total de Activos Circulantes</b>	<b>16,994,875</b>	<b>15,957,180</b>	<b>Total de Pasivos Circulantes</b>	<b>5,052,475</b>	<b>4,853,134</b>



Cuenta Pública Anual 2025  
 Instituto Estatal de Educación para Adultos  
 Estado de Situación Financiera Detallado - LDF  
 Al 31 de diciembre de 2024 y al 31 de diciembre de 2025  
 (Cifras en Pesos)



CONCEPTO	2025	31 de diciembre 2024	CONCEPTO	2025	31 de diciembre 2024
<b>Activo No Circulante</b>			<b>Pasivo No Circulante</b>		
Inversiones Financieras a Largo Plazo	-	-	Cuentas por Pagar a Largo Plazo	-	-
Derechos a Recibir Efectivo o Equivalentes a Largo Plazo	-	-	Documentos por Pagar a Largo Plazo	-	-
Bienes Inmuebles, Infraestructura y Construcciones en Proceso	-	-	Deuda Pública a Largo Plazo	-	-
Bienes Muebles	4,725,468	4,725,468	Pasivos Diferidos a Largo Plazo	-	-
Activos Intangibles	-	-	Fondos y Bienes de Terceros en Garantía y/o en Administración a Largo Plazo	-	-
Depreciación, Deterioro y Amortización Acumulada de Bienes	(2,300,942)	(2,294,609)	Provisiones a Largo Plazo	-	-
Activos Diferidos	47,340	52,179	<b>Total de Pasivos No Circulantes</b>	-	-
Estimación por Pérdida o Deterioro de Activos no Circulantes	-	-	<b>Total del Pasivo</b>	<b>5,052,475</b>	<b>4,853,134</b>
Otros Activos no Circulantes	-	-	<b>HACIENDA PÚBLICA / PATRIMONIO</b>		
<b>Total de Activos No Circulantes</b>	<b>2,471,866</b>	<b>2,483,038</b>	<b>Hacienda Pública / Patrimonio Contribuido</b>	<b>5,703,584</b>	<b>6,389,383</b>
<b>Total del Activo</b>	<b>19,466,741</b>	<b>18,440,218</b>	Aportaciones	2,383,162	3,068,961
			Donaciones de Capital	3,320,422	3,320,422
			Actualización de la Hacienda Pública / Patrimonio	-	-
			<b>Hacienda Pública / Patrimonio Generado</b>	<b>8,710,682</b>	<b>7,197,701</b>
			Resultado del Ejercicio (Ahorro / Desahorro)	10,174,361	8,943,321
			Resultados de Ejercicios Anteriores	(444,030)	(783,045)
			Revalúos	-	-
			Reservas	-	-
			Rectificaciones de Resultados de Ejercicios Anteriores	(1,019,649)	(962,575)
			<b>Exceso o Insuficiencia en la Actualización de la Hacienda Pública / Patrimonio</b>	-	-
			Resultado por Posición Monetaria	-	-
			Resultado por Tenencia de Activos no Monetarios	-	-
			<b>Total Hacienda Pública / Patrimonio</b>	<b>14,414,266</b>	<b>13,587,084</b>
			<b>Total del Pasivo y Hacienda Pública / Patrimonio</b>	<b>19,466,741</b>	<b>18,440,218</b>

Bajo protesta de decir verdad declaramos que los Estados Financieros y sus notas, son razonablemente correctos y son responsabilidad del emisor.

  
 ELABORÓ  
 C. P. MARLENY HERNÁNDEZ MARTÍNEZ  
 SUBDIRECTORA DE RECURSOS FINANCIEROS

  
 REVISÓ  
 C. P. JAVIER ARIZMENDI VITAL  
 COORDINADOR DE ADMINISTRACIÓN Y FINANZAS

  
 AUTORIZÓ  
 LIC. URIEL ESTRADA JAIME  
 DIRECTOR GENERAL



Cuenta Pública Anual 2025  
 Instituto Estatal de Educación para Adultos  
 Estado de Cambios en la Situación Financiera  
 Del 1 de enero al 31 de diciembre de 2025  
 (Cifras en Pesos)



Concepto	Origen	Aplicación	Concepto	Origen	Aplicación
<b>ACTIVO</b>	<b>793,043</b>	<b>1,819,566</b>	<b>PASIVO</b>	<b>250,468</b>	<b>51,127</b>
<i>Activo Circulante</i>	<b>781,871</b>	<b>1,819,566</b>	<i>Pasivo Circulante</i>	<b>250,468</b>	<b>51,127</b>
Efectivo y Equivalentes	-	1,780,569	Cuentas por Pagar a Corto Plazo	-	51,127
Derechos a Recibir Efectivo o Equivalentes	96,072	-	Documentos por Pagar a Corto Plazo	-	-
Derechos a Recibir Bienes o Servicios	-	-	Porción a Corto Plazo de la Deuda Pública a Largo Plazo	-	-
Inventarios	-	-	Títulos y Valores a Corto Plazo	-	-
Almacenes	685,799	-	Pasivos Diferidos a Corto Plazo	-	-
Estimación por Pérdida o Deterioro de Activos Circulantes	-	38,997	Fondos y Bienes de Terceros en Garantía y/o Administración a Corto Plazo	-	-
Otros Activos Circulantes	-	-	Provisiones a Corto Plazo	250,468	-
<i>Activo No Circulante</i>	<b>11,172</b>	-	Otros Pasivos a Corto Plazo	-	-
Inversiones Financieras a Largo Plazo	-	-	<i>Pasivo No Circulante</i>	-	-
Derechos a Recibir Efectivo o Equivalentes a Largo Plazo	-	-	Cuentas por Pagar a Largo Plazo	-	-
Bienes Inmuebles, Infraestructura y Construcciones en Proceso	-	-	Documentos por Pagar a Largo Plazo	-	-
Bienes Muebles	-	-	Deuda Pública a Largo Plazo	-	-
Activos Intangibles	-	-	Pasivos Diferidos a Largo Plazo	-	-
Depreciación, Deterioro y Amortización Acumulada de Bienes	6,333	-	Fondos y Bienes de Terceros en Garantía y/o Administración a Largo Plazo	-	-
Activos Diferidos	4,839	-	Provisiones a Largo Plazo	-	-
Estimación por Pérdida o Deterioro de Activos no Circulantes	-	-	<b>HACIENDA PÚBLICA / PATRIMONIO</b>	<b>1,570,055</b>	<b>742,873</b>
Otros Activos no Circulantes	-	-	<i>Hacienda Pública / Patrimonio Contribuido</i>	-	<b>685,799</b>
			Aportaciones	-	685,799
			Donaciones de Capital	-	-
			Actualización de la Hacienda Pública / Patrimonio	-	-
			<i>Hacienda Pública / Patrimonio Generado</i>	<b>1,570,055</b>	<b>57,074</b>
			Resultado del Ejercicio (Ahorro / Desahorro)	1,231,040	-
			Resultados de Ejercicios Anteriores	339,015	-
			Revalúos	-	-
			Reservas	-	-
			Rectificaciones de Resultados de Ejercicios Anteriores	-	57,074
			<i>Exceso o Insuficiencia en la Actualización de la Hacienda Pública / Patrimonio</i>	-	-
			Resultado por Posición Monetaria	-	-
			Resultado por Tenencia de Activos no Monetarios	-	-

Bajo protesta de decir verdad declaramos que los Estados Financieros y sus notas, son razonablemente correctos y son responsabilidad del emisor.

ELABORÓ  
  
 C.P. MARLENY HERNÁNDEZ MARTÍNEZ  
 SUBDIRECTORA DE RECURSOS FINANCIEROS

REVISÓ  
  
 Ó. P. JAVIER ARIZMENDI VÍTAL  
 COORDINADOR DE ADMINISTRACIÓN Y FINANZAS

AUTORIZO  
  
 LIC. URIEL ESTRADA JAIME  
 DIRECTOR GENERAL



Cuenta Pública Anual 2025  
 Instituto Estatal de Educación para Adultos  
 Estado Analítico del Activo  
 Del 1 de enero al 31 de diciembre de 2025  
 (Cifras en Pesos)



Concepto	Saldo Inicial	Cargos del Periodo	Abonos del Periodo	Saldo Final	Variación del Periodo
<b>ACTIVO</b>	<b>18,440,218</b>	<b>209,581,905</b>	<b>208,555,382</b>	<b>19,466,741</b>	<b>1,026,523</b>
<i>Activo Circulante</i>	<i>15,957,180</i>	<i>209,581,905</i>	<i>208,544,210</i>	<i>16,994,875</i>	<i>1,037,695</i>
Efectivo y Equivalentes	13,912,240	111,142,130	109,361,561	15,692,809	1,780,569
Derechos a Recibir Efectivo o Equivalentes	96,072	97,337,897	97,433,969	-	(96,072)
Derechos a Recibir Bienes o Servicios	-	-	-	-	-
Inventarios	-	-	-	-	-
Almacenes	1,987,865	1,062,881	1,748,680	1,302,066	(685,799)
Estimación por Pérdida o Deterioro de Activos Circulantes	(38,997)	38,997	-	-	38,997
Otros Activos Circulantes	-	-	-	-	-
<i>Activo No Circulante</i>	<i>2,483,038</i>	<i>-</i>	<i>11,172</i>	<i>2,471,866</i>	<i>(11,172)</i>
Inversiones Financieras a Largo Plazo	-	-	-	-	-
Derechos a Recibir Efectivo o Equivalentes a Largo Plazo	-	-	-	-	-
Bienes Inmuebles, Infraestructura y Construcciones en Proceso	-	-	-	-	-
Bienes Muebles	4,725,468	-	-	4,725,468	-
Activos Intangibles	-	-	-	-	-
Depreciación, Deterioro y Amortización Acumulada de Bienes	(2,294,609)	-	6,333	(2,300,942)	(6,333)
Activos Diferidos	52,179	-	4,839	47,340	(4,839)
Estimación por Pérdida o Deterioro de Activos no Circulantes	-	-	-	-	-
Otros Activos no Circulantes	-	-	-	-	-

Bajo protesta de decir verdad declaramos que los Estados Financieros y sus notas, son razonablemente correctos y son responsabilidad del emisor.

ELABORÓ  
  
 C.P. MARLENY HERNÁNDEZ MARTÍNEZ  
 SUBDIRECTORA DE RECURSOS FINANCIEROS

REVISÓ  
  
 C.P. JAVIER ARIZMENDI VITAL  
 COORDINADOR DE ADMINISTRACIÓN Y FINANZAS

AUTORIZO  
  
 LIC. URIEL ESTRADA JAIME  
 DIRECTOR GENERAL



Cuenta Pública Anual 2025  
 Instituto Estatal de Educación para Adultos  
 Estado Analítico de la Deuda y Otros Pasivos  
 Del 1 de enero al 31 de diciembre de 2025  
 (Cifras en Pesos)



Denominación de las Deudas	Moneda de Contratación	Institución o País Acreedor	Saldo Inicial del Periodo	Saldo Final del Periodo
<b>DEUDA PÚBLICA</b>				
<b>Corto Plazo</b>				
<b>Deuda Interna</b>	Pesos		-	-
Instituciones de Crédito			-	-
Títulos y Valores			-	-
Arrendamientos Financieros			-	-
<b>Deuda Externa</b>	Pesos		-	-
Organismos Financieros Internacionales			-	-
Deuda Bilateral			-	-
Títulos y Valores			-	-
Arrendamientos Financieros			-	-
<b>Subtotal de Deuda Pública a Corto Plazo</b>			-	-
<b>Largo Plazo</b>				
<b>Deuda Interna</b>	Pesos		-	-
Instituciones de Crédito			-	-
Títulos y Valores			-	-
Arrendamientos Financieros			-	-
<b>Deuda Externa</b>	Pesos		-	-
Organismos Financieros Internacionales			-	-
Deuda Bilateral			-	-
Títulos y Valores			-	-
Arrendamientos Financieros			-	-
<b>Subtotal de Deuda Pública a Largo Plazo</b>			-	-
<b>Total de Otros Pasivos</b>			4,853,134	5,052,475
<b>Total Deuda Pública y Otros Pasivos</b>			4,853,134	5,052,475

Bajo protesta de decir verdad declaramos que los Estados Financieros y sus notas, son razonablemente correctos y son responsabilidad del emisor.

ELABORÓ  
  
 C.P. MARLENY HERNÁNDEZ MARTÍNEZ  
 SUBDIRECTORA DE RECURSOS FINANCIEROS

REVISÓ  
  
 C.P. JAVIER ARIZMENDI VITAL  
 COORDINADOR DE ADMINISTRACIÓN Y FINANZAS

AUTORIZÓ  
  
 LIC. URIEL ESTRADA JAIME  
 DIRECTOR GENERAL



**Cuenta Pública Anual 2025**  
**Instituto Estatal de Educación para Adultos**  
**Informe Analítico de la Deuda Pública y Otros Pasivos - LDF**  
**Del 1 de enero al 31 de diciembre de 2025**  
**(Cifras en Pesos)**



Denominación de la Deuda Pública y Otros Pasivos	Saldo al 31 de Diciembre de 2024	Disposiciones del Periodo	Amortizaciones del Periodo	Revaluaciones, Reclasificaciones y Otros Ajustes	Saldo Final del Periodo	Pago de Intereses del Periodo	Pago de Comisiones y demás costos asociados durante el Periodo
<b>Deuda Pública</b>	-	-	-	-	-	-	-
<b>Corto Plazo</b>	-	-	-	-	-	-	-
Instituciones de Crédito	-	-	-	-	-	-	-
Títulos y Valores	-	-	-	-	-	-	-
Arrendamientos Financieros	-	-	-	-	-	-	-
<b>Largo Plazo</b>	-	-	-	-	-	-	-
Instituciones de Crédito	-	-	-	-	-	-	-
Títulos y Valores	-	-	-	-	-	-	-
Arrendamientos Financieros	-	-	-	-	-	-	-
<b>Otros Pasivos</b>	4,853,134	-	-	-	5,052,475	-	-
<b>Total de la Deuda Pública y Otros Pasivos</b>	4,853,134	-	-	-	5,052,475	-	-
<b>Deuda Contingente<sup>1</sup> (Informativo)</b>	-	-	-	-	-	-	-
Deuda Contingente 1	-	-	-	-	-	-	-
Deuda Contingente 2	-	-	-	-	-	-	-
Deuda Contingente xx	-	-	-	-	-	-	-
<b>Valor de Instrumentos Bono Cupón Cero<sup>2</sup> (Informativo)</b>	-	-	-	-	-	-	-
Instrumento Bono Cupón Cero 1	-	-	-	-	-	-	-
Instrumento Bono Cupón Cero 2	-	-	-	-	-	-	-
Instrumento Bono Cupón Cero xx	-	-	-	-	-	-	-

<sup>1</sup> Se refiere a cualquier Financiamiento sin fuente o garantía de pago definida, que sea asumida de manera solidaria o subsidiaria por las Entidades Federativas con sus Municipios, organismos descentralizados y empresas de participación estatal mayoritaria y fideicomisos, locales o municipales, y por los Municipios con sus respectivos organismos descentralizados y empresas de participación municipal mayoritaria.

<sup>2</sup> Se refiere al valor del Bono Cupón Cero que respalda el pago de los créditos asociados al mismo (Activo).

Obligaciones a Corto Plazo	Monto Contratado	Plazo Pactado	Tasa de Interés	Comisiones y Costos Relacionados	Tasa Efectiva
<b>Obligaciones a Corto Plazo (Informativo)</b>					
Crédito 1	-	-	-	-	-
Crédito 2	-	-	-	-	-
Crédito xx	-	-	-	-	-

Bajo protesta de decir verdad declaramos que los Estados Financieros y sus notas, son razonablemente correctos y son responsabilidad del emisor.

**ELABORÓ**  
**C.P. MARLENY HERNÁNDEZ MARTÍNEZ**  
**SUBDIRECTORA DE RECURSOS FINANCIEROS**

**REVISÓ**  
**C.P. JAVIER SZMENDI VITAL**  
**COORDINADOR DE ADMINISTRACIÓN Y FINANZAS**

**AUTORIZÓ**  
**LIC. URIEL ESTRADA JAIME**  
**DIRECTOR GENERAL**



Cuenta Pública Anual 2025  
 Instituto Estatal de Educación para Adultos  
 Informe Analítico de Obligaciones Diferentes de Financiamientos - LDF  
 Del 1 de enero al 31 de diciembre de 2025  
 (Cifras en Pesos)



Denominación de las Obligaciones Diferentes de Financiamiento	Fecha del Contrato	Fecha de inicio de operación del proyecto	Fecha de vencimiento	Monto de la inversión pactado	Plazo pactado	Monto promedio mensual del pago de la contraprestación	Monto promedio mensual del pago de la contraprestación correspondiente al pago de inversión	Monto pagado de la inversión al 31 de diciembre de 2025	Monto pagado de la inversión actualizado al 31 de diciembre de 2025	Saldo pendiente por pagar de la inversión al 31 de diciembre de 2025
<b>Asociaciones Público Privadas (APP's)</b>				-		-	-	-	-	-
APP 1				-		-	-	-	-	-
APP 2				-		-	-	-	-	-
APP 3				-		-	-	-	-	-
APP xx				-		-	-	-	-	-
<b>Otros Instrumentos</b>				-		-	-	-	-	-
Otro Instrumento 1				-		-	-	-	-	-
Otro Instrumento 2				-		-	-	-	-	-
Otro Instrumento 3				-		-	-	-	-	-
Otro Instrumento xx				-		-	-	-	-	-
<b>Total de Obligaciones Diferentes de Financiamiento</b>				-		-	-	-	-	-

NO APLICA

Bajo protesta de decir verdad declaramos que los Estados Financieros y sus notas, son razonablemente correctos y son responsabilidad del emisor.

ELABORO  
  
 C.P. MARLENY HERNÁNDEZ MARTÍNEZ  
 SUBDIRECTORA DE RECURSOS FINANCIEROS

REVISÓ  
  
 C.P. JAVIER ARIZMENDI VITAL  
 COORDINADOR DE ADMINISTRACIÓN Y FINANZAS

AUTORIZO  
  
 LIC. URIEL ESTRADA JAIME  
 DIRECTOR GENERAL



Cuenta Pública Anual 2025  
 Instituto Estatal de Educación para Adultos  
 Estado de Variación en la Hacienda Pública  
 Del 1 de enero al 31 de diciembre de 2025  
 (Cifras en Pesos)



Concepto	Hacienda Pública / Patrimonio Contribuido	Hacienda Pública / Patrimonio Generado de Ejercicios Anteriores	Hacienda Pública / Patrimonio Generado del Ejercicio	Exceso o Insuficiencia en la Actualización de la Hacienda Pública / Patrimonio	Total
<b>Hacienda Pública / Patrimonio Contribuido Neto de 2024</b>	<b>6,389,383</b>	-	-	-	<b>6,389,383</b>
<i>Aportaciones</i>	<i>3,068,961</i>	-	-	-	<i>3,068,961</i>
<i>Donaciones de Capital</i>	<i>3,320,422</i>	-	-	-	<i>3,320,422</i>
<i>Actualización de la Hacienda Pública / Patrimonio</i>	-	-	-	-	-
<b>Hacienda Pública / Patrimonio Generado Neto de 2024</b>	-	<b>(1,745,620)</b>	<b>8,943,321</b>	-	<b>7,197,701</b>
<i>Resultado del Ejercicio (Ahorro / Desahorro)</i>	-	-	<i>8,943,321</i>	-	<i>8,943,321</i>
<i>Resultados de Ejercicios Anteriores</i>	-	<i>(783,045)</i>	-	-	<i>(783,045)</i>
<i>Revalúos</i>	-	-	-	-	-
<i>Reservas</i>	-	-	-	-	-
<i>Rectificaciones de Resultados de Ejercicios Anteriores</i>	-	<i>(962,575)</i>	-	-	<i>(962,575)</i>
<b>Exceso o Insuficiencia en la Actualización de la Hacienda Pública / Patrimonio Neto de 2024</b>	-	-	-	-	-
<i>Resultado por Posición Monetaria</i>	-	-	-	-	-
<i>Resultado por Tenencia de Activos no Monetarios</i>	-	-	-	-	-
<b>Hacienda Pública / Patrimonio Neto Final de 2024</b>	<b>6,389,383</b>	<b>(1,745,620)</b>	<b>8,943,321</b>	-	<b>13,587,084</b>
<b>Cambios en la Hacienda Pública / Patrimonio Contribuido Neto de 2025</b>	<b>(685,799)</b>	-	-	-	<b>(685,799)</b>
<i>Aportaciones</i>	<i>(685,799)</i>	-	-	-	<i>(685,799)</i>
<i>Donaciones de Capital</i>	-	-	-	-	-
<i>Actualización de la Hacienda Pública / Patrimonio</i>	-	-	-	-	-
<b>Variaciones de la Hacienda Pública / Patrimonio Generado Neto de 2025</b>	-	<b>339,015</b>	<b>1,173,966</b>	-	<b>1,512,981</b>
<i>Resultado del Ejercicio (Ahorro / Desahorro)</i>	-	-	<i>10,174,361</i>	-	<i>10,174,361</i>
<i>Resultados de Ejercicios Anteriores</i>	-	<i>339,015</i>	<i>(8,943,321)</i>	-	<i>(8,604,306)</i>
<i>Revalúos</i>	-	-	-	-	-
<i>Reservas</i>	-	-	-	-	-
<i>Rectificaciones de Resultados de Ejercicios Anteriores</i>	-	-	<i>(57,074)</i>	-	<i>(57,074)</i>
<b>Cambios en el Exceso o Insuficiencia en la Actualización de la Hacienda Pública / Patrimonio Neto de 2025</b>	-	-	-	-	-
<i>Resultado por Posición Monetaria</i>	-	-	-	-	-
<i>Resultado por Tenencia de Activos no Monetarios</i>	-	-	-	-	-
<b>Hacienda Pública / Patrimonio Neto Final de 2025</b>	<b>5,703,584</b>	<b>(1,406,605)</b>	<b>10,117,287</b>	-	<b>14,414,266</b>

Bajo protesta de decir verdad declaramos que los Estados Financieros y sus notas, son razonablemente correctos y son responsabilidad del emisor.

ELABORO  
  
 C.P. MARLENY HERNÁNDEZ MARTÍNEZ  
 SUBDIRECTORA DE RECURSOS FINANCIEROS

REVISÓ  
  
 C.P. JAVIER ARIZMENDI VITAL  
 COORDINADOR DE ADMINISTRACIÓN Y FINANZAS

AUTORIZÓ  
  
 LIC. URIEL ESTRADA JAIME  
 DIRECTOR GENERAL



Cuenta Pública Anual 2025  
 Instituto Estatal de Educación para Adultos  
 Estado de Flujos de Efectivo  
 Del 1 de enero al 31 de diciembre  
 (Cifras en Pesos)



Concepto	2025	2024	Concepto	2025	2024
<b>Flujos de Efectivo de las Actividades de Operación</b>			<b>Flujos de Efectivo de las Actividades de Inversión</b>		
<b>Origen</b>	<b>95,531,074</b>	<b>94,042,307</b>	<b>Origen</b>	-	-
Impuestos	-	-	Bienes Inmuebles, Infraestructura y Construcciones en Proceso	-	-
Cuotas y Aportaciones de Seguridad Social	-	-	Bienes Muebles	-	-
Contribuciones de Mejoras	-	-	Otros Orígenes de Inversión	-	-
Derechos	-	-	<b>Aplicación</b>	<b>8,393,792</b>	<b>4,948,895</b>
Productos	-	-	Bienes Inmuebles, Infraestructura y Construcciones en Proceso	-	-
Aprovechamientos	-	-	Bienes Muebles	-	-
Ingresos por Venta de Bienes y Prestación de Servicios	-	-	Otras Aplicaciones de Inversión	8,393,792	4,948,895
Participaciones, Aportaciones, Convenios, Incentivos Derivados de la Colaboración Fiscal y Fondos Distintos de Aportaciones	90,254,626	88,641,581	<b>Flujos Netos de Efectivo por Actividades de Inversión</b>	<b>(8,393,792)</b>	<b>(4,948,895)</b>
Transferencias, Asignaciones, Subsidios y Subvenciones, y Pensiones y Jubilaciones	5,271,979	4,996,320	<b>Flujo de Efectivo de las Actividades de Financiamiento</b>	-	-
Otros Orígenes de Operación	4,469	404,406	<b>Origen</b>	-	-
<b>Aplicación</b>	<b>85,356,713</b>	<b>85,098,986</b>	Endeudamiento Neto	-	-
Servicios Personales	57,170,945	54,333,480	Interno	-	-
Materiales y Suministros	1,681,399	1,694,460	Externo	-	-
Servicios Generales	12,318,266	11,142,588	Otros Orígenes de Financiamiento	-	-
Transferencias Internas y Asignaciones al Sector Público	-	-	<b>Aplicación</b>	-	-
Transferencias al resto del Sector Público	-	-	Servicios de la Deuda	-	-
Subsidios y Subvenciones	14,179,770	2,445,210	Interno	-	-
Ayudas Sociales	-	15,421,880	Externo	-	-
Pensionamientos y Jubilaciones	-	-	Otras Aplicaciones de Financiamiento	-	-
Transferencias a Fideicomisos, Mandatos y Contratos Análogos	-	-	<b>Flujos Netos de Efectivo por Actividades de Financiamiento</b>	-	-
Transferencias a la Seguridad Social	-	-	<b>Incremento / Disminución Neta en el Efectivo y Equivalentes al Efectivo</b>	<b>1,780,569</b>	<b>3,994,426</b>
Donativos	-	-	Efectivo y Equivalentes al Efectivo al Inicio del Ejercicio	13,912,240	9,917,814
Transferencias al Exterior	-	-	Efectivo y Equivalentes al Efectivo al Final del Ejercicio	15,692,809	13,912,240
Participaciones	-	-			
Aportaciones	-	-			
Convenios	-	-			
Otras Aplicaciones de Operación	6,333	61,368			
<b>Flujos Netos de Efectivo por Actividades de Operación</b>	<b>10,174,361</b>	<b>8,943,321</b>			

Bajo protesta de decir verdad declaramos que los Estados Financieros y sus notas, son razonablemente correctos y son responsabilidad del emisor.

  
 ELABORO  
 C. P. MARLENY HERNÁNDEZ MARTÍNEZ  
 SUBDIRECTORA DE RECURSOS FINANCIEROS

  
 REVISÓ  
 C. P. JAVIER ARIZMENDI VITAL  
 COORDINADOR DE ADMINISTRACIÓN Y FINANZAS

  
 AUTORIZÓ  
 LIC. URIEL ESTRADA JAIME  
 DIRECTOR GENERAL



## CUENTA PÚBLICA ANUAL 2025

### **INSTITUTO ESTATAL DE EDUCACION PAR ADULTOS**

#### **INFORME SOBRE PASIVOS CONTINGENTES**

**Del 1 de enero al 31 diciembre de 2025**

En cumplimiento a lo dispuesto por los artículos 46, fracción I, inciso f) y 52 de la Ley General de Contabilidad Gubernamental, en relación al Informe sobre Pasivos Contingentes, se informa que el INSTITUTO ESTATAL DE EDUCACIÓN PARA ADULTOS, en el periodo comprendido del 1 de enero al 31 de diciembre de 2025, tiene Pasivos Contingentes que derivan de juicios laborales, cuyo monto se ha estimado en **\$ 1,688,305.58** (un millón seiscientos ochenta y ocho mil trescientos cinco pesos 58/100 M.N.), de conformidad al oficio número UJ/204/2025 emitido por la Unidad Jurídica del Organismo, referente a los expedientes número 915/2023, 01/565/25 y 01/1028/17-II.

Lo anterior, de conformidad con lo establecido en el capítulo VII, numeral II, inciso H) del Manual de Contabilidad Gubernamental emitido por el CONAC, donde se establece en términos generales que: *“los pasivos contingentes son obligaciones que tienen su origen en hechos específicos e independientes del pasado, que en el futuro pueden ocurrir o no, y de acuerdo con lo que acontezca, desaparecen o se convierten en pasivos reales, por ejemplo: juicios, garantías, avales, costos de planes de pensiones, jubilaciones, etc.”*

Se hace la pertinente aclaración que los Pasivos manifestados en los Estados Financieros, en todos los casos corresponden a obligaciones reales derivadas de la recepción a plena satisfacción de bienes y/o servicios debidamente devengados, o bien a retenciones de terceros que se encuentran pendientes de pago al 31 de diciembre de 2025.

---

**C.P. JAVIER ARIZMENDI VITAL**  
**COORDINADOR DE ADMINISTRACIÓN**  
**Y FINANZAS**



**INSTITUTO ESTATAL DE EDUCACIÓN PARA ADULTOS (INEEA)  
NOTAS A LOS ESTADOS FINANCIEROS  
CUENTA PÚBLICA ANUAL DEL EJERCICIO FISCAL 2025  
DEL 1 DE ENERO AL 31 DE DICIEMBRE DE 2025  
(Cifras en Pesos)**

## INTRODUCCIÓN

Atendiendo a lo establecido por el artículo 17 de la Ley General de Contabilidad Gubernamental, cada ente público es responsable de su contabilidad, de la operación del sistema y en consecuencia de la información que proporciona para la integración de la Cuenta Pública.

De conformidad al artículo 46, fracción I, inciso g), 47, 48 y 49 de la Ley General de Contabilidad Gubernamental, así como a la normatividad emitida por el Consejo Nacional de Armonización Contable, a continuación, se presentan las Notas a los Estados Financieros del Instituto Estatal de Educación para Adultos (INEEA), correspondientes al 31 de diciembre de 2025, con los siguientes apartados:

- Notas de Gestión Administrativa
- Notas de Desglose y
- Notas de Memoria (Cuentas de Orden)

## NOTAS DE GESTIÓN ADMINISTRATIVA

### 1. Autorización e historia

#### ***a) Fecha de creación del Ente Público***

El Instituto Nacional para la Educación de los Adultos (INEA), se crea el 31 de agosto de 1981 con el objeto de promover, organizar y coordinar a nivel nacional la educación básica: alfabetización, primaria y secundaria; dirigida a los adultos y jóvenes mayores de 15 años que se encontraban en condición de rezago educativo.

Con la necesidad de expandirse a todos los estados de la República Mexicana, surge el Acuerdo Nacional para la Modernización de la Educación Básica y los principios del "Federalismo Educativo" que se fundamentan en el artículo 3° de la Constitución Política de los Estados Unidos Mexicanos, el cual prevé la distribución de la función social educativa entre la Federación, Estados y Municipios, con el fin de unificar y coordinar la educación básica en todo el país.

En el año de 1999 Morelos se vuelve parte de este movimiento como Instituto Estatal de Educación para Adultos, con las siglas "INEEA", creándose mediante el Decreto número 716 publicado en el Periódico Oficial del Estado de Morelos "Tierra y Libertad" número 3990, de fecha 21 de julio de 1999; el cual fue reformado por el Decreto número 267, publicado en el Periódico Oficial número 4336, de fecha 30 de junio de 2004.

#### ***b) Principales cambios en su estructura***

En cumplimiento al artículo cuarto transitorio del Decreto de creación del INEEA, se tuvo a bien expedir el Estatuto Orgánico del Instituto, el cual fue publicado en el Periódico Oficial "Tierra y Libertad" número 4138, de fecha 5 de septiembre de 2001, con el objeto de reglamentar y determinar la organización, atribuciones y funcionamiento de las unidades administrativas, así como su administración y control interno.

Por lo anterior, mediante el Acuerdo número 03/05ª/ORD/27-09-18, aprobado por unanimidad de votos en la quinta sesión ordinaria de la Junta de Gobierno del Instituto Estatal de Educación para Adultos realizada en el ejercicio 2018, se determinó reformar el Estatuto Orgánico del Instituto Estatal de Educación para Adultos; dicha reforma se publicó el 01 de junio de 2022 en el Periódico Oficial "Tierra y Libertad" número 6079.

Con la adecuación al Estatuto Orgánico se mejoró la gestión y actuación del Instituto, a fin de beneficiar la alfabetización en el Estado y estar a la vanguardia con las nuevas circunstancias de la sociedad morelense.

## **2. Panorama económico y financiero**

En la gestión presupuestal, contable y financiera del Instituto Estatal de Educación para Adultos (INEEA), se toman en cuenta todos los lineamientos y normas aplicables, teniendo para el desarrollo de sus funciones los siguientes recursos: Fondo de Aportaciones para la Educación Tecnológica y de Adultos (FAETA) Ramo 33; convenio específico de colaboración de recursos del Ramo 11 (celebrado con el Instituto Nacional para la Educación de los Adultos) y recursos que recibe del Gobierno del Estado de Morelos.

## **3. Organización y objeto social**

### ***a) Objeto social***

Prestar los servicios de educación básica para adultos y jóvenes de quince años en adelante en el Estado de Morelos, los cuales comprenden la alfabetización, la educación primaria y secundaria, así como la formación para el trabajo, con los contenidos particulares para atender las necesidades educativas específicas de ese sector de la población, apoyándose en la solidaridad social.

### ***b) Principal actividad***

Promover y organizar los servicios de educación básica en el Estado de Morelos a través de los diferentes sectores de la sociedad, que faciliten la incorporación de los adultos y jóvenes de quince años en adelante en condición de rezago educativo, al desarrollo económico, social y cultural del Estado de Morelos, mejorando con ello su calidad de vida.

### ***c) Ejercicio fiscal***

Ejercicio 2025, del 1 de enero al 31 de diciembre de 2025.

### ***d) Régimen jurídico***

El Instituto Estatal de Educación para Adultos (INEEA), está registrado en el Servicio de Administración Tributaria (SAT) como Persona Moral con fines no lucrativos, siendo su actividad económica la administración pública estatal en general.

### ***e) Consideraciones fiscales del ente***

El Instituto Estatal de Educación para Adultos (INEEA) se inscribió e inició operaciones en el Registro Federal de Contribuyentes el 21 de julio de 1999 y tiene las siguientes obligaciones fiscales: declaraciones mensuales por retenciones del Impuesto Sobre la Renta de sueldos y salarios, honorarios asimilables a salarios, servicios profesionales y arrendamiento de inmuebles; retenciones del dos por ciento sobre nóminas; retenciones del dos al millar por concepto de pago de servicios; liquidaciones de cuotas obrero-patronales (mensuales y bimestrales) del ISSSTE y FOVISSSTE; así como la declaración anual informativa de impuestos retenidos.

**f) Estructura organizacional básica**

El Instituto Estatal de Educación para Adultos (INEEA) cuenta con la siguiente estructura organizacional:

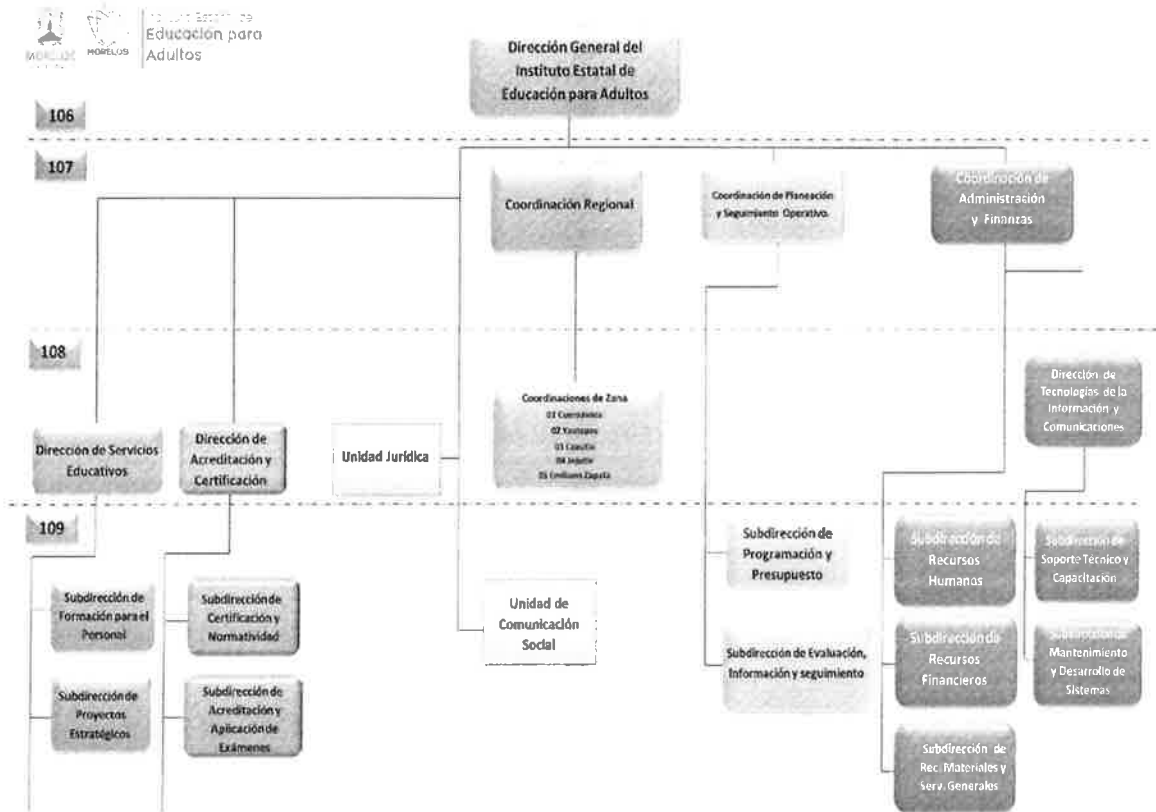



**g) Fideicomisos y contratos análogos**

No aplica.

**4. Bases de preparación de los estados financieros**

Los estados financieros del Instituto Estatal de Educación para Adultos (INEEA) se prepararon de conformidad con las disposiciones normativas que le son aplicables:

**a)** Las disposiciones vigentes de La Ley General de Contabilidad Gubernamental (LGCG) y la normatividad emitida por el Consejo Nacional de Armonización Contable (CONAC).

**b)** Todas las operaciones que afectan económicamente al Instituto están cuantificadas en términos monetarios y se registran al costo histórico. El costo histórico de las operaciones corresponde al monto erogado para su adquisición conforme a la documentación contable original justificativa y comprobatoria.

**c)** Las bases de preparación de los estados financieros del Instituto, contemplan los postulados básicos siguientes:

1. Sustancia económica
2. Entes públicos
3. Existencia permanente
4. Revelación suficiente
5. Importancia relativa
6. Registro e integración presupuestaria
7. Consolidación de la información financiera
8. Devengo contable
9. Valuación
10. Dualidad económica
11. Consistencia

**d)** No es aplicable normatividad supletoria.

**e)** No es aplicable la revelación de nuevas políticas de reconocimiento, implementación y clasificación de la base de devengado.

**5. Políticas de contabilidad significativas**

**a)** El INEEA registra los activos, pasivos y hacienda pública/patrimonio a su valor histórico, según corresponda la documentación contable original comprobatoria.

**b)** El INEEA no realiza operaciones en el extranjero.

**c)** El INEEA no tiene inversiones en acciones de compañías subsidiarias no consolidadas y asociadas.

**d)** El INEEA no realiza enajenación de bienes.

**e)** El INEEA no cuenta con una reserva actuarial de ingresos y gastos debido a que dentro de su Presupuesto autorizado anual no se contempla ninguna partida para el pago de este concepto.

**f)** Las provisiones del INEEA están registradas en las cuentas de orden contables.

**6. Posición en moneda extranjera y protección por riesgo cambiario**

No aplica.



## 7. Reporte analítico del activo

En las reglas específicas del registro y valoración del patrimonio emitidas por el Consejo Nacional de Armonización Contable, se definió como vida útil de un activo al periodo durante el que se espera utilizar el Activo, además, se menciona que se considerará que un Activo tiene una vida útil indefinida cuando, sobre la base de un análisis de todos los factores relevantes, no existe un límite previsible al periodo a lo largo del cual se espera que el Activo genere rendimientos económicos o potencial servicio. Con base en estas reglas el Instituto Estatal de Educación para Adultos (INEEA) sitúa la valoración de sus bienes tangibles e intangibles aplicando la depreciación y amortización, utilizando el procedimiento establecido por el Consejo Nacional de Armonización Contable (CONAC).

Las principales variaciones que presenta el Activo del 1 de enero al 31 de diciembre de 2025, se presentan a continuación:

CONCEPTO	SALDO INICIAL	CARGOS	ABONOS	SALDO FINAL	VARIACIÓN
<b>ACTIVO</b>	<b>\$18,440,218</b>	<b>\$209,581,905</b>	<b>\$208,555,382</b>	<b>\$19,466,741</b>	<b>\$1,026,523</b>
<b>ACTIVO CIRCULANTE</b>	<b>15,957,180</b>	<b>209,581,905</b>	<b>208,544,210</b>	<b>16,994,875</b>	<b>1,037,695</b>
EFFECTIVO Y EQUIVALENTES	13,912,240	111,142,130	109,361,561	15,692,809	1,780,569
DERECHOS A RECIBIR EFECTIVO Y EQUIVALENTES	96,072	97,337,897	97,433,469	0	(96,072)
ALMACENES	1,987,865	1,062,881	1,748,680	1,302,066	(685,799)
ESTIMACIÓN POR PÉRDIDA O DETERIORO DE ACTIVOS CIRCULANTES	(38,997)	38,997	0	0	38,997
<b>ACTIVO NO CIRCULANTE</b>	<b>2,483,038</b>	<b>0</b>	<b>11,172</b>	<b>2,471,866</b>	<b>(11,172)</b>
BIENES MUEBLES	4,725,468	0	0	4,725,468	0
DEPRECIACIÓN, DETERIORO Y AMORTIZACIÓN ACUMULADA DE BIENES	(2,294,609)	0	6,333	(2,300,942)	(6,333)
ACTIVOS DIFERIDOS	52,179	0	4,839	47,340	(4,839)

## 8. Fideicomisos, mandatos y análogos

No aplica.

## 9. Reporte de la recaudación

Ingresos	Saldo al 31 de diciembre de 2025
<b>Aportaciones Federales:</b>	
Ramo 33 FAETA	\$90,254,626
<b>Aportaciones Estatales:</b>	
Gobierno del Estado de Morelos	5,271,979
<b>Convenios</b>	
Ramo 11	0
<b>Otros Ingresos:</b>	
Ingresos Financieros	4,469
<b>Total de Ingresos</b>	<b>\$95,531,074</b>



#### **10. Información sobre la deuda y el reporte analítico de la deuda**

No aplica.

#### **11. Calificaciones otorgadas**

No aplica.

#### **12. Proceso de mejora**

##### ***a) Principales políticas de control interno***

Manual de procedimientos: Indica los procedimientos que debemos seguir de forma ordenada en el desarrollo de las actividades, evitando duplicidad de funciones.

Ley General de Contabilidad Gubernamental: Establece los criterios generales que rigen la Contabilidad Gubernamental y la emisión de forma razonable y transparente de la información financiera, presupuestaria y programática.

Normatividad contable: Permite el registro contable de los recursos públicos de forma armonizada, que dan transparencia para la interpretación, evaluación, fiscalización y entrega de informes.

Normas presupuestarias: Indican como se ejecuta el gasto público, administrándolo con eficiencia, eficacia, economía y transparencia para la rendición de cuentas.

##### ***b) Medidas de desempeño financiero, metas y alcance***

A través del proceso de armonización contable se logran resultados en tiempo y forma en materia de emisión de información financiera, transparencia y rendición de cuentas.

#### **13. Información por segmentos**

No aplica.

#### **14. Eventos posteriores al cierre**

No aplica.

#### **15. Partes relacionadas**

No aplica.

#### **16. Responsabilidad sobre la presentación razonable de la información contable**

La Información contable se encuentra debidamente firmada e incluye al final la siguiente leyenda:  
"Bajo protesta de decir verdad declaramos que los Estados Financieros y sus Notas, son razonablemente correctos y son responsabilidad del emisor".

## NOTAS DE DESGLOSE

### I) NOTAS AL ESTADO DE ACTIVIDADES

#### ***Ingresos y Otros Beneficios***

Al 31 de diciembre de 2025 los ingresos del Instituto Estatal de Educación para Adultos se integran como sigue:

<b>Ingresos</b>	<b>Saldo al 31 de diciembre de 2025</b>
<b>Aportaciones Federales:</b>	
Ramo 33 FAETA	\$90,254,626
<b>Aportaciones Estatales:</b>	
Gobierno del Estado de Morelos	5,271,979
<b>Convenios</b>	
Ramo 11	0
<b>Otros Ingresos:</b>	
Ingresos Financieros	4,469
<b>Total de Ingresos</b>	<b>\$95,531,074</b>

#### ***Gastos y Otras Pérdidas***

Los Gastos de Funcionamiento al 31 de diciembre de 2025 se presentan a continuación:

<b>Concepto</b>	<b>Saldo al 31 de diciembre de 2025</b>
<b>Gastos de Funcionamiento</b>	
Servicios Personales	\$57,170,945
Materiales y Suministros	1,681,399
Servicios Generales	12,318,266
Subsidios y Subvenciones	14,179,770
Otros Gastos y Pérdidas	6,333
<b>Total de Gastos</b>	<b>\$ 85,356,713</b>



## II) NOTAS AL ESTADO DE SITUACIÓN FINANCIERA

### ACTIVO

#### EFFECTIVO Y EQUIVALENTES

##### *Bancos/Tesorería*

El Instituto cerró con un saldo en libros conciliado por la cantidad de **\$15,692,809 (quince millones seiscientos noventa y dos mil ochocientos nueve pesos)**, dicho saldo se integra de la siguiente forma:

Banco	Número de Cuenta	Saldo al 31 de diciembre de 2025
HSBC	4058195504 REMANENTES RAMO 33	\$28,165
HSBC	40611852528 INEEA 2018	138
BBVA BANCOMER	0112594765 GOES 2019	13,357
BBVA BANCOMER	0112594625 CONTRIBUCIONES	124
BBVA BANCOMER	0113261387 REMANENTES GOES 2019	79
BBVA BANCOMER	0119615636 GOES 2023	468,092
BBVA BANCOMER	0124363930 RAMO 33 2025	13,942,642
BBVA BANCOMER	0124364058 GOES 2025	1,240,201
BBVA BANCOMER	0124445082 RAMO 11 2025	11

**TOTAL DE EFFECTIVO Y EQUIVALENTES**

**\$15,692,809**

##### *Inversiones Temporales*

No aplica

#### DERECHOS A RECIBIR EFFECTIVO Y EQUIVALENTES Y BIENES Y SERVICIOS

##### *Cuentas por Cobrar a Corto Plazo*

Al 31 de diciembre de 2025 el rubro de **Cuentas por Cobrar a Corto Plazo** no tiene saldo.

##### *Deudores por Anticipos de la Tesorería a Corto Plazo*

Al 31 de diciembre de 2025 este rubro no tiene saldo.

**TOTAL DERECHOS A RECIBIR EFFECTIVO O EQUIVALENTES**

**\$15,692,809**



### INVENTARIOS

No aplica.

### ALMACENES

En la cuenta de **Almacenes** se tiene un saldo de **\$1,302,066 (un millón trescientos dos mil sesenta y seis pesos)**, que corresponde a los módulos del programa MEV (Modelo de Educación para la Vida, Aprende INEA).

El método de valuación que se utiliza es el de Primeras Entradas Primeras Salidas (PEPS), ya que permite que el material didáctico no se deteriore con facilidad, al entregar primero el que tiene mayor antigüedad en el Almacén.

### INVERSIONES FINANCIERAS

No aplica.

**TOTAL DE ACTIVO CIRCULANTE**

**\$16,994,875**

### ACTIVO NO CIRCULANTE

#### BIENES MUEBLES, INMUEBLES E INTANGIBLES

##### *Bienes Muebles*

Con respecto a los Bienes Muebles, el Instituto cerró al 31 de diciembre de 2025 con un total de **\$4,725,468 (cuatro millones setecientos veinticinco mil cuatrocientos sesenta y ocho pesos)**, quedando integrados como se muestra a continuación:

<b>Cuenta Contable</b>	<b>Beneficiario</b>	<b>Saldo al 31 de diciembre de 2025</b>
1241 1 000 000	Muebles de Oficina y Estantería	\$632,862
1241 3 000 000	Bienes Informáticos y Equipo de Cómputo	2,445,286
1241 9 000 000	Otros Mobiliarios y Equipos de Administración	6,493
1244 0 000 000	Equipo de Transporte	1,603,610
1246 0 000 000	Maquinaria, Otros Equipos y Herramientas	37,217
	<b>Total</b>	<b>\$4,725,468</b>



### **Depreciación Acumulada de Bienes Muebles**

El Instituto cerró al 31 de diciembre de 2025 con un saldo en la Depreciación Acumulada de **(\$2,300,942) (dos millones trescientos mil novecientos cuarenta y dos pesos)**, estando integrada de la siguiente forma:

<b>Cuenta Contable</b>	<b>Beneficiario</b>	<b>Saldo al 31 de diciembre de 2025</b>
1263 1 001 000	Dep. Acum. de Mobiliario y Equipo de Oficina y Estantería	(\$30,334)
1263 1 002 000	Dep. Acum. de Bienes Informáticos y Equipo de Cómputo	(642,394)
1263 4 001 000	Dep. Acum. de Automóviles y Equipos Terrestres	(1,603,610)
1263 6 006 000	Dep. Acum. Eq. Generación Eléctrica, Aparatos y Accesorios Eléctricos	(21,900)
1263 6 007 000	Dep. Acum. Herramientas y Maquinaria	(2,704)
	<b>Total</b>	<b>(\$2,300,942)</b>

La Depreciación de los Bienes Muebles se calcula con el método de línea recta, en base a los años de vida útil y al porcentaje de Depreciación anual establecido por el Consejo Nacional de Armonización Contable (CONAC) en las Reglas Específicas del Registro y Valoración del Patrimonio, en el apartado de Parámetros de Estimación de Vida Útil.

### **Activo Diferido**

Se encuentra integrado por los depósitos en garantía dados por el Instituto a los arrendadores de los edificios que ocupan las Coordinaciones de Zona y las Oficinas Estatales, por la cantidad de **\$47,340 (cuarenta y siete mil trescientos cuarenta pesos)**, como se muestra a continuación:

<b>Cuenta Contable</b>	<b>Beneficiario</b>	<b>Saldo al 31 de diciembre de 2025</b>
1279 2 001 000	Víctor Manuel Álvarez Nava	\$12,720
1279 2 002 000	Arrendamiento C.Z. 03	13,500
1279 2 003 000	Rafael Rubí García	13,000
1279 2 004 000	Francisco Javier Ruiz Díaz	8,120
	<b>Total</b>	<b>\$47,340</b>

**TOTAL DE ACTIVO NO CIRCULANTE**

**\$2,471,866**

**TOTAL DE ACTIVO**

**\$19,466,741**



**PASIVO  
PASIVO CIRCULANTE**

**CUENTAS Y DOCUMENTOS POR PAGAR**

***Cuentas por Pagar a Corto Plazo***

Por lo que respecta a este rubro, cerró con un saldo de **\$4,802,007** (cuatro millones ochocientos dos mil siete pesos), dicho saldo se integra conforme a lo siguiente:

Cuenta	Descripción	Vencimiento a 90 días	Vencimiento a 180 días	Vencimiento menor o igual a 365 días	Vencimiento mayor a 365 días
2111 1 001 001	Sueldos por Pagar (GOES)	\$0	\$0	\$0	\$0
2111 1 001 002	Sueldos por Pagar (RAMO 33)	0	0	0	0
2111 1 001 004	Finiquitos por Pagar (GOES)	0	0	0	4,441
2111 1 001 005	Finiquitos por Pagar R-33	0	0	0	23,333
2111 2 001 002	Aguinaldo por Pagar Ramo 33	99,307	0	0	0
2111 3 001 001	Honorarios Asimilados (GOES)	0	0	0	0
2111 3 001 002	Honorarios Asimilados (RAMO 33)	0	0	0	0
2111 4 002 000	Prima de Antigüedad	2,577,296	0	0	0
2111 5 001 001	Cuotas al ISSSTE (Aportación 9.970%) GOES	0	0	0	0
2111 5 001 002	Aportación Seguro Colectivo de Retiro GOES	71	0	0	0
2111 5 001 005	Aportación al SAR (2%) GOES	1,050	0	0	0
2111 5 001 006	Aportación Seguro de Cesantía y Vejez 3.175% GOES	1,667	0	0	0
2111 5 001 007	Aportación FOVISSSTE 5% (Vivienda) GOES	2,625	0	0	0
2111 5 001 008	Aportaciones I.C.T.S.G.E.M. GOES	0	0	0	0
2111 5 002 001	Cuotas al ISSSTE (Aportación 9.970%) R-33	0	0	0	0
2111 5 002 002	Aportación Seguro Colectivo de Retiro R-33	5,176	0	0	0
2111 5 002 004	Aportación Ahorro Solidario Ramo 33	21,334	0	0	0
2111 5 002 005	Aportación al SAR (2%) Ramo 33	66,711	0	0	0
2111 5 002 006	Aportación Seguro de Cesantía y Vejez 3.175% R-33	105,903	0	0	0
2111 5 002 007	Aportación FOVISSSTE 5% (Vivienda) R-33	166,777	0	0	0
2111 9 001 000	Prestaciones de Contrato Colectivo	0	0	0	0
2111 9 002 000	Compensación Garantizada	0	0	0	0
2111 9 002 003	Asignaciones Adicionales	0	0	0	0
<b>Total</b>	<b>Servicios Personales Por Pagar a Corto Plazo</b>	<b>\$3,047,917</b>	<b>\$0</b>	<b>\$0</b>	<b>\$27,774</b>
2112 2 003 000	Comisión Federal de Electricidad	\$9,575	\$0	\$0	\$0
2112 3 090 063	Gobierno del Estado de Morelos (2% sobre Nómina)	4,431	0	0	0
2112 2 090 155	Lourdes Nayeli Martínez Dorantes	238	0	0	0
2112 3 006 243	Lor Proy y Esudios	160,317	0	0	0
2112 3 006 289	Antonio de Jesús Hernández Flores	20,000	0	0	0
2112 3 006 290	Carlos Cabrera Casarrubias	29,880	0	0	0
<b>Total</b>	<b>Proveedores por Pagar a Corto Plazo</b>	<b>\$224,441</b>	<b>\$0</b>	<b>\$0</b>	<b>\$0</b>
2117 1 001 000	ISR Sueldos y Salarios GOES	\$100,146	\$0	\$0	\$0
2117 1 002 000	ISR Salarios Asimilados GOES	3,596	0	0	0
2117 1 006 000	2% Sobre Nómina GOES	0	0	0	0
2117 1 008 000	Préstamos a Mediano Plazo GOES	0	0	0	0
2117 1 015 000	Ret Serv Med y Fdo Pens (3.375% y 1.125%) GOES	0	0	0	0
2117 1 017 000	Retención Cesantía y Vejez 6.125% GOES	3,216	0	0	0
2117 1 026 000	Retención Seguro de Retiro GOES	65	0	0	0



2117 1 054 000	Retención ISR RESICO 1.25% GOES	11	0	0	0
2117 2 001 000	ISR Sueldos y Salarios Ramo 33	947,675	0	0	0
2117 2 002 000	ISR Salarios Asimilados Ramo 33	9,517	0	0	0
2117 2 003 000	ISR 10% Servicios Profesionales Ramo 33	1,443	0	0	0
2117 2 004 000	ISR 10% Arrendamiento Ramo 33	2,803	0	0	0
2117 2 007 000	Préstamos a Corto Plazo	0	0	0	0
2117 2 008 000	Préstamos a Mediano Plazo Ramo 33	0			
2117 2 015 000	Ret Serv Méd y Fdo Pens (3.375% y 1.125%) R-33	0	0	0	0
2117 2 017 000	Retención Cesantía y Vejez 6.125% R-33	209,106	0	0	0
2117 2 018 000	Retención Seguro de Vida Base y Conf Ramo 33	0			
2117 2 024 000	Retención Ahorro Solidario R-33	6,564	0	0	0
2117 2 026 000	Retención Seguro de Retiro (R-33)	2,088	0	0	0
2117 2 032 000	Ajuste de ISSSTE	12	0	0	0
2117 2 035 000	Retención de IVA 6%	0	0	0	0
2117 2 041 000	Retención 2.0 al Millar	5,855	0	0	0
2117 2 042 000	Retención I.S.R. RESICO 1.25%	3,021	0	0	0
<b>Total</b>	<b>Retenciones y Contribuciones Por Pagar a Corto Plazo</b>	<b>\$1,295,118</b>	<b>\$0</b>	<b>\$0</b>	<b>\$0</b>
2119 1 005 015	Cynthia Elizabeth Rubí Mazu	\$90	\$0	\$0	\$0
2119 1 005 016	Martha Barón Cárdenas	206,666	0	0	0
2119 1 005 022	Javier Arizmendi Vital	0	0	0	0
<b>Total</b>	<b>Acreedores Diversos</b>	<b>\$206,756</b>	<b>\$0</b>	<b>\$0</b>	<b>\$0</b>
<b>TOTALES</b>		<b>\$4,774,232</b>	<b>\$0</b>	<b>\$0</b>	<b>\$27,774</b>

***Pasivos Diferidos a Corto Plazo***

No aplica.

***Fondos y Bienes de Terceros en Garantía y/o Administración a Corto Plazo***

No aplica.

***Provisiones a Corto Plazo***

Dentro de este rubro la Cuenta **Provisión para Demandas y Juicios a Corto Plazo** tiene un saldo de **\$250,468.00** (doscientos cincuenta mil cuatrocientos sesenta y ocho pesos) al 31 de diciembre de 2025.

***Otros Pasivos a Corto Plazo***

No aplica.

**TOTAL PASIVO CIRCULANTE**

**\$5,052,475**

**TOTAL PASIVO**

**\$5,052,475**



### III) NOTAS AL ESTADO DE VARIACIONES EN LA HACIENDA PÚBLICA/PATRIMONIO

#### HACIENDA PÚBLICA / PATRIMONIO CONTRIBUIDO

Al 31 de diciembre de 2025 el Instituto Estatal de Educación para Adultos cerró la Hacienda Pública/Patrimonio Contribuido con un saldo de **\$5,703,584** (cinco millones setecientos tres mil quinientos ochenta y cuatro pesos), el cual está integrado de la siguiente forma:

Concepto	Saldo al 31 de diciembre de 2025
Adjudicación de Bienes	\$1,081,096
Bienes Materiales de Consumo	1,302,066
Donación de Bienes	3,320,422
<b>Total</b>	<b>\$5,703,584</b>

El saldo de la Cuenta **Adjudicación de Bienes**, corresponde a los bienes adquiridos por el Instituto al 31 de diciembre de 2025.

La Cuenta **Bienes Materiales de Consumo**, es la contra-cuenta de **Almacén de Materiales y Suministros de Consumo**, con un saldo de **\$1,302,066** (un millón trescientos dos mil sesenta y seis pesos) y corresponde a los módulos del programa MEV (Modelo de Educación para la Vida-Aprende INEEA).

La Cuenta **Donación de Bienes** con saldo de **\$3,320,422** (tres millones trescientos veinte mil cuatrocientos veintidós pesos) se integra de la siguiente forma:

Concepto	Ejercicio	Saldo al 31 de diciembre de 2025
Equipo de Transporte	2010	\$510,739
Maquinaria y Herramienta	2010	16,390
Equipo de Comunicación	2010	753,044
Equipo de Cómputo Electrónico	2010	334,517
Mobiliario y Equipo de Oficina	2017	383,756
Equipo de Cómputo	2017	1,034,693
Equipo de Comunicación	2017	82,035
Equipo de Computo	2018	205,248
	<b>Total</b>	<b>\$3,320,422</b>

#### HACIENDA PÚBLICA / PATRIMONIO GENERADO

Concepto	Saldo al 31 de diciembre de 2025	Saldo al 31 de diciembre de 2024
Resultado del Ejercicio (Ahorro / Desahorro)	\$10,174,361	\$8,943,321
Resultado de Ejercicios Anteriores	(444,030)	(783,045)
Rectificaciones de Resultados de Ejercicios Anteriores	(1,019,649)	(962,575)
<b>Total</b>	<b>\$8,710,682</b>	<b>\$7,197,701</b>



#### IV) NOTAS AL ESTADO DE FLUJOS DE EFECTIVO

Análisis del Efectivo y Equivalentes al Efectivo al 31 de diciembre de 2025 y 2024.

Concepto	Saldo al 31 de diciembre de 2025	Saldo al 31 de diciembre de 2024
Efectivo	\$0	\$0
Bancos / Tesorería	15,692,809	13,912,240
Bancos/Dependencias y Otros	0	0
Inversiones Temporales (Hasta 3 meses)	0	0
Fondos con Afectación Específica	0	0
Depósitos de Fondos de Terceros en Garantía y/o Administración	0	0
Otros Efectivos y Equivalentes	0	0
<b>Total de Efectivo y Equivalentes</b>	<b>\$15,692,809</b>	<b>\$13,912,240</b>

Conciliación de los Flujos de Efectivo Netos de las Actividades de Operación y los saldos de Resultados del Ejercicio (Ahorro / Desahorro) al 31 de diciembre de 2025 y 2024.

Concepto	Saldo al 31 de diciembre de 2025	Saldo al 31 de diciembre de 2024
<b>Resultados del Ejercicio Ahorro/Desahorro</b>	<b>\$10,174,361</b>	<b>\$8,943,321</b>
<b>Movimientos de partidas (o rubros) que no afectan el efectivo</b>		
Depreciación	0	0
Amortización	0	0
Incrementos en las provisiones	0	0
Incremento en inversiones producido por revaluación	0	0
Ganancia/pérdida en venta de bienes muebles, inmuebles e intangibles	0	0
Incremento en cuentas por cobrar	0	0
<b>Flujos de Efectivo Netos de las Actividades de Operación</b>	<b>\$10,174,361</b>	<b>\$8,943,321</b>

**NOTAS DE MEMORIA (CUENTAS DE ORDEN)**

**CUENTAS DE ORDEN CONTABLES**

**Valores**

No aplica.

**Emisión de Obligaciones**

No aplica.

**Avales y Garantías**

No aplica.

**Juicios**

Al 31 de diciembre de 2025 el Instituto Estatal de Educación para Adultos tiene un saldo de **\$1,688,306** (un millón seiscientos ochenta y ocho mil trescientos seis pesos) en las cuentas **Demandas Judiciales en Proceso de Resolución y Resolución de Demandas en Proceso Judicial**, el cual corresponde a **Pasivos Contingentes por Juicios Laborales**.

**Inversión mediante Proyectos para Prestación de Servicios (PPS) y Similares**

No aplica.

**Bienes Concesionados o en Comodato**

El saldo de las cuentas **Bienes Bajo Contrato en Comodato y Contrato de Comodato por Bienes** al 31 de diciembre de 2025 es de **\$12,817,384** (doce millones ochocientos diecisiete mil trescientos ochenta y cuatro pesos).

El INEEA no tiene valores en custodia de instrumentos prestados a formadores de mercado e instrumentos de crédito recibidos en garantía de los formadores de mercado u otros, por lo que no emite este tipo de instrumentos, asimismo, no suscribe contratos de construcciones.

**CUENTAS DE ORDEN PRESUPUESTARIO**

<b>Cuentas de Orden Presupuestarias de Ingresos</b>	
<b>Concepto</b>	<b>Saldo al 31 de diciembre de 2025</b>
Ley de Ingresos Estimada	\$93,324,063
Ley de Ingresos por Ejecutar	0
Modificaciones a la Ley de Ingresos Estimada	2,202,542
Ley de Ingresos Devengada	0
Ley de Ingresos Recaudada	(95,526,606)



<b>Cuentas de Orden Presupuestarias de Egresos</b>	
<b>Concepto</b>	<b>Saldo al 31 de diciembre de 2025</b>
Presupuesto de Egresos Aprobado	\$(93,324,063)
Presupuesto de Egresos por Ejercer	10,176,226
Modificaciones al Presupuesto de Egresos Aprobado	(2,202,542)
Presupuesto de Egresos Comprometido	0
Presupuesto de Egresos Devengado	0
Presupuesto de Egresos Ejercido	3,607,722
Presupuesto de Egresos Pagado	81,742,658

Estas Notas son parte integrante de los Estados Financieros de la Cuenta Pública Anual del Ejercicio Fiscal de 2025, del 1 de enero al 31 de diciembre de 2025.

ELABORÓ

C.P. MARLENY HERNÁNDEZ MARTÍNEZ  
SUBDIRECTORA DE RECURSOS FINANCIEROS DEL  
INSTITUTO ESTATAL DE EDUCACIÓN PARA ADULTOS

REVISÓ Y AUTORIZÓ

C.P. JAVIER ARIZMENDI VITAL  
COORDINADOR DE ADMINISTRACIÓN Y FINANZAS DEL  
INSTITUTO ESTATAL DE EDUCACIÓN PARA ADULTOS



**Cuenta Pública Anual 2025**  
**Instituto Estatal de Educación para Adultos**  
**Conciliación entre los Ingresos Presupuestarios y Contables**  
**Del 1 de enero al 31 de diciembre de 2025**  
**(Cifras en Pesos)**



Concepto	2025
<b>1. Total de Ingresos Presupuestarios</b>	<b>95,526,605</b>
<b>2. Más Ingresos Contables No Presupuestarios</b>	<b>4,469</b>
2.1 Ingresos Financieros	4,469
2.2 Incremento por Variación de Inventarios	-
2.3 Disminución del Exceso de Estimaciones por Pérdida o Deterioro u Obsolescencia	-
2.4 Disminución del Exceso de Provisiones	-
2.5 Otros Ingresos y Beneficios Varios	-
2.6 Otros Ingresos Contables No Presupuestarios	-
<b>3. Menos Ingresos Presupuestarios No Contables</b>	<b>-</b>
3.1 Aprovechamientos Patrimoniales	-
3.2 Ingresos Derivados de Financiamientos	-
3.3 Otros Ingresos Presupuestarios No Contables	-
<b>4. Total de Ingresos Contables</b>	<b>95,531,074</b>



**Cuenta Pública Anual 2025**  
**Instituto Estatal de Educación para Adultos**  
**Conciliación entre los Egresos Presupuestarios y los Gastos Contables**  
**Del 1 de enero al 31 de diciembre de 2025**  
**(Cifras en Pesos)**



Concepto	2025
<b>1. Total de Egresos Presupuestarios</b>	<b>85,350,380</b>
<b>2. Menos Egresos Presupuestarios No Contables</b>	<b>-</b>
2.1 Materias Primas y Materiales de Producción y Comercialización	-
2.2 Materiales y Suministros	-
2.3 Mobiliario y Equipo de Administración	-
2.4 Mobiliario y Equipo Educativo y Recreativo	-
2.5 Equipo e Instrumental Médico y de Laboratorio	-
2.6 Vehículos y Equipo de Transporte	-
2.7 Equipo de Defensa y Seguridad	-
2.8 Maquinaria, Otros Equipos y Herramientas	-
2.9 Activos Biológicos	-
2.10 Bienes Inmuebles	-
2.11 Activos Intangibles	-
2.12 Obra Pública en Bienes de Dominio Público	-
2.13 Obra Pública en Bienes Propios	-
2.14 Acciones y Participaciones de Capital	-
2.15 Compra de Títulos y Valores	-
2.16 Concesión de Préstamos	-
2.17 Inversiones en Fideicomisos, Mandatos y Otros Análogos	-
2.18 Provisiones para Contingencias y Otras Erogaciones Especiales	-
2.19 Amortización de la Deuda Pública	-
2.20 Adeudos de Ejercicios Fiscales Anteriores (ADEFAS)	-
2.21 Otros Egresos Presupuestarios No Contables	-
<b>3. Más Gastos Contables No Presupuestarios</b>	<b>6,333</b>
3.1 Estimaciones, Depreciaciones, Deterioros, Obsolescencia y Amortizaciones	6,333
3.2 Provisiones	-
3.3 Disminución de Inventarios	-
3.4 Otros Gastos	-
3.5 Inversión Pública no Capitalizable	-
3.6 Materiales y Suministros (consumos)	-
3.7 Otros Gastos Contables No Presupuestarios	-
<b>4. Total de Gastos Contables</b>	<b>85,356,713</b>



# Información Presupuestaria

CUENTA PÚBLICA ANUAL | 2025  
INSTITUTO ESTATAL DE EDUCACIÓN PARA ADULTOS



Conta Pública Anual 2025  
 Instituto Estatal de Educación para Adultos  
 Balance Presupuestario - LDF  
 Del 1 de enero al 31 de diciembre de 2025  
 (Cifras en Pesos)



Concepto	Estimado / Aprobado	Devengado	Recaudado / Pagado
<b>A. Ingresos Totales (A = A1 + A2 + A3)</b>	<b>93,324,063</b>	<b>95,526,605</b>	<b>95,526,605</b>
A1. Ingresos de Libre Disposición	5,271,979	5,271,979	5,271,979
A2. Transferencias Federales Etiquetadas	88,052,084	90,254,626	90,254,626
A3. Financiamiento Neto	-	-	-
<b>B. Egresos Presupuestarios (B = B1 + B2)</b>	<b>93,324,063</b>	<b>85,350,380</b>	<b>81,742,658</b>
B1. Gasto No Etiquetado (sin incluir Amortización de la Deuda Pública)	5,271,979	4,580,347	4,138,928
B2. Gasto Etiquetado (sin incluir Amortización de la Deuda Pública)	88,052,084	80,770,033	77,603,730
<b>C. Remanentes del Ejercicio Anterior (C = C1 + C2)</b>	<b>-</b>	<b>-</b>	<b>-</b>
C1. Remanentes de Ingresos de Libre Disposición aplicados en el periodo	-	-	-
C2. Remanentes de Transferencias Federales Etiquetadas aplicados en el periodo	-	-	-
<b>I. Balance Presupuestario (I = A - B + C)</b>	<b>-</b>	<b>10,176,225</b>	<b>13,783,947</b>
<b>II. Balance Presupuestario sin Financiamiento Neto (II = I - A3)</b>	<b>-</b>	<b>10,176,225</b>	<b>13,783,947</b>
<b>III. Balance Presupuestario sin Financiamiento Neto y sin Remanentes del Ejercicio Anterior (III = II - C)</b>	<b>-</b>	<b>10,176,225</b>	<b>13,783,947</b>

Concepto	Aprobado	Devengado	Pagado
<b>E. Intereses, Comisiones y Gastos de la Deuda (E = E1 + E2)</b>	<b>-</b>	<b>-</b>	<b>-</b>
E1. Intereses, Comisiones y Gastos de la Deuda con Gasto No Etiquetado	-	-	-
E2. Intereses, Comisiones y Gastos de la Deuda con Gasto Etiquetado	-	-	-
<b>IV. Balance Primario (IV = III + E)</b>	<b>-</b>	<b>10,176,225</b>	<b>13,783,947</b>

Concepto	Estimado / Aprobado	Devengado	Recaudado / Pagado
<b>F. Financiamiento (F = F1 + F2)</b>	<b>-</b>	<b>-</b>	<b>-</b>
F1. Financiamiento con Fuente de Pago de Ingresos de Libre Disposición	-	-	-
F2. Financiamiento con Fuente de Pago de Transferencias Federales Etiquetadas	-	-	-
<b>G. Amortización de la Deuda (G = G1 + G2)</b>	<b>-</b>	<b>-</b>	<b>-</b>
G1. Amortización de la Deuda Pública con Gasto No Etiquetado	-	-	-
G2. Amortización de la Deuda Pública con Gasto Etiquetado	-	-	-
<b>A3. Financiamiento Neto (A3 = F - G)</b>	<b>-</b>	<b>-</b>	<b>-</b>

Concepto	Estimado / Aprobado	Devengado	Recaudado / Pagado
A1. Ingresos de Libre Disposición	5,271,979	5,271,979	5,271,979
A3.1 Financiamiento Neto con Fuente de Pago de Ingresos de Libre Disposición (A3.1 = F1 - G1)	-	-	-
F1. Financiamiento con Fuente de Pago de Ingresos de Libre Disposición	-	-	-
G1. Amortización de la Deuda Pública con Gasto No Etiquetado	-	-	-
B1. Gasto No Etiquetado (sin incluir Amortización de la Deuda Pública)	5,271,979	4,580,347	4,138,928
C1. Remanentes de Ingresos de Libre Disposición aplicados en el periodo	-	-	-
<b>V. Balance Presupuestario de Recursos Disponibles (V = A1 + A3.1 - B1 + C1)</b>	<b>-</b>	<b>691,632</b>	<b>1,133,051</b>
<b>VI. Balance Presupuestario de Recursos Disponibles sin Financiamiento Neto (VI = V - A3.1)</b>	<b>-</b>	<b>691,632</b>	<b>1,133,051</b>

Concepto	Estimado / Aprobado	Devengado	Recaudado / Pagado
A2. Transferencias Federales Etiquetadas	88,052,084	90,254,626	90,254,626
A3.2 Financiamiento Neto con Fuente de Pago de Transferencias Federales Etiquetadas (A3.2 = F2 - G2)	-	-	-
F2. Financiamiento con Fuente de Pago de Transferencias Federales Etiquetadas	-	-	-
G2. Amortización de la Deuda Pública con Gasto Etiquetado	-	-	-
B2. Gasto Etiquetado (sin incluir Amortización de la Deuda Pública)	88,052,084	80,770,033	77,603,730
C2. Remanentes de Transferencias Federales Etiquetadas aplicados en el periodo	-	-	-
<b>VII. Balance Presupuestario de Recursos Etiquetados (VII = A2 + A3.2 - B2 + C2)</b>	<b>-</b>	<b>9,484,593</b>	<b>12,650,896</b>
<b>VIII. Balance Presupuestario de Recursos Etiquetados sin Financiamiento Neto (VIII = VII - A3.2)</b>	<b>-</b>	<b>9,484,593</b>	<b>12,650,896</b>

*Handwritten signature or initials in blue ink.*



**Cuenta Pública Anual 2025**  
**Instituto Estatal de Educación para Adultos**  
**Estado Analítico de Ingresos**  
**Del 1 de enero al 31 de diciembre de 2025**  
 (Cifras en Pesos)



Rubro de Ingresos / Fuente de Financiamiento	Ingreso					Diferencia
	Estimado	Ampliaciones / (Reducciones)	Modificado	Devengado	Recaudado	
Impuestos	-	-	-	-	-	-
Cuotas y Aportaciones de Seguridad Social	-	-	-	-	-	-
Contribuciones de Mejoras	-	-	-	-	-	-
Derechos	-	-	-	-	-	-
Productos	-	-	-	-	-	-
Aprovechamientos	-	-	-	-	-	-
Ingresos por Venta de Bienes, Prestación de Servicios y Otros Ingresos	-	-	-	-	-	-
Participaciones, Aportaciones, Convenios, Incentivos Derivados de la Colaboración Fiscal y Fondos Distintos de Aportaciones	88,052,084	2,202,542	90,254,626	90,254,626	90,254,626	2,202,542
Transferencias, Asignaciones, Subsidios y Subvenciones, y Pensiones y Jubilaciones	5,271,979	-	5,271,979	5,271,979	5,271,979	-
Ingresos Derivados de Financiamientos	-	-	-	-	-	-
<b>Total</b>	<b>93,324,063</b>	<b>2,202,542</b>	<b>95,526,605</b>	<b>95,526,605</b>	<b>95,526,605</b>	<b>2,202,542</b>
				Ingresos excedentes		

Rubro de Ingresos / Fuente de Financiamiento	Ingreso					Diferencia
	Estimado	Ampliaciones / (Reducciones)	Modificado	Devengado	Recaudado	
Ingresos del Poder Ejecutivo Federal o Estatal y de los Municipios	-	-	-	-	-	-
Impuestos	-	-	-	-	-	-
Cuotas y Aportaciones de Seguridad Social	-	-	-	-	-	-
Contribuciones de Mejoras	-	-	-	-	-	-
Derechos	-	-	-	-	-	-
Productos <sup>1</sup>	-	-	-	-	-	-
Aprovechamientos <sup>2</sup>	-	-	-	-	-	-
Participaciones, Aportaciones, Convenios, Incentivos Derivados de la Colaboración Fiscal y Fondos Distintos de Aportaciones	-	-	-	-	-	-
Transferencias, Asignaciones, Subsidios y Subvenciones, y Pensiones y Jubilaciones	-	-	-	-	-	-
Ingresos de los Entes Públicos de los Poderes Legislativo y Judicial, de los Órganos Autónomos y del Sector Paraestatal o Paramunicipal, así como de las Empresas Públicas del Estado	5,271,979	-	5,271,979	5,271,979	5,271,979	-
Cuotas y Aportaciones de Seguridad Social	-	-	-	-	-	-
Productos	-	-	-	-	-	-
Ingresos por Venta de Bienes, Prestación de Servicios y Otros Ingresos <sup>3</sup>	-	-	-	-	-	-
Transferencias, Asignaciones, Subsidios y Subvenciones, y Pensiones y Jubilaciones	5,271,979	-	5,271,979	5,271,979	5,271,979	-
Ingresos Derivados de Financiamientos	-	-	-	-	-	-
Ingresos Derivados de Financiamientos	-	-	-	-	-	-
<b>Total</b>	<b>5,271,979</b>	<b>-</b>	<b>5,271,979</b>	<b>5,271,979</b>	<b>5,271,979</b>	<b>-</b>
				Ingresos excedentes		

<sup>1</sup> Incluye intereses que generan las cuentas bancarias del Poder Ejecutivo de la Federación, de las Entidades Federativas, así como de los Municipios.

<sup>2</sup> Incluye donativos en efectivo del Poder Ejecutivo, entre otros aprovechamientos.

<sup>3</sup> Otros Ingresos se refiere a los ingresos propios obtenidos por los Poderes Legislativo y Judicial, los Órganos Autónomos y las Entidades de la Administración Pública Paraestatal y Paramunicipal, por sus actividades diversas no inherentes a su operación que generan recursos y que no sean ingresos por venta de bienes o prestación de servicios, tales como donativos en efectivo, entre otros.

5/8



Concepto	Ingreso					Diferencia
	Estimado	Ampliaciones/ (Reducciones)	Modificado	Devengado	Recaudado	
<b>Ingresos de Libre Disposición</b>						
<i>Impuestos</i>	-	-	-	-	-	-
<i>Cuotas y Aportaciones de Seguridad Social</i>	-	-	-	-	-	-
<i>Contribuciones de Mejoras</i>	-	-	-	-	-	-
<i>Derechos</i>	-	-	-	-	-	-
<i>Productos</i>	-	-	-	-	-	-
<i>Aprovechamientos</i>	-	-	-	-	-	-
<i>Ingresos por Venta de Bienes y Prestación de Servicios</i>	-	-	-	-	-	-
<i>Participaciones</i>	-	-	-	-	-	-
Fondo General de Participaciones	-	-	-	-	-	-
Fondo de Fomento Municipal	-	-	-	-	-	-
Fondo de Fiscalización y Recaudación	-	-	-	-	-	-
Fondo de Compensación	-	-	-	-	-	-
Fondo de Extracción de Hidrocarburos	-	-	-	-	-	-
Impuesto Especial Sobre Producción y Servicios	-	-	-	-	-	-
0.136% de la Recaudación Federal Participable	-	-	-	-	-	-
3.17% Sobre Extracción de Petróleo	-	-	-	-	-	-
Gasolinas y Diésel	-	-	-	-	-	-
Fondo del Impuesto Sobre la Renta	-	-	-	-	-	-
Fondo de Estabilización de los Ingresos de las Entidades Federativas	-	-	-	-	-	-
<i>Incentivos Derivados de la Colaboración Fiscal</i>	-	-	-	-	-	-
Tenencia o Uso de Vehículos	-	-	-	-	-	-
Fondo de Compensación ISAN	-	-	-	-	-	-
Impuesto Sobre Automóviles Nuevos	-	-	-	-	-	-
Fondo de Compensación de Repecos-Intermedios	-	-	-	-	-	-
Otros Incentivos Económicos	-	-	-	-	-	-
<i>Transferencias y Asignaciones</i>	5,271,979	-	5,271,979	5,271,979	5,271,979	-
<i>Convenios</i>	-	-	-	-	-	-
Otros Convenios y Subsidios	-	-	-	-	-	-
<i>Otros Ingresos de Libre Disposición</i>	-	-	-	-	-	-
Participaciones en Ingresos Locales	-	-	-	-	-	-
Otros Ingresos de Libre Disposición	-	-	-	-	-	-
<b>Total de Ingresos de Libre Disposición</b>	<b>5,271,979</b>	-	<b>5,271,979</b>	<b>5,271,979</b>	<b>5,271,979</b>	-
<b>Ingresos Excedentes de Ingresos de Libre Disposición</b>						
<b>Transferencias Federales Etiquetadas</b>						
<i>Aportaciones</i>	88,052,084	2,202,542	90,254,626	90,254,626	90,254,626	2,202,542
Fondo de Aportaciones para la Nómina Educativa y Gasto Operativo	-	-	-	-	-	-
Fondo de Aportaciones para los Servicios de Salud	-	-	-	-	-	-
Fondo de Aportaciones para la Infraestructura Social	-	-	-	-	-	-
Fondo de Aportaciones para el Fortalecimiento de los Municipios y de las Demarcaciones Territoriales del Distrito Federal	-	-	-	-	-	-
Fondo de Aportaciones Múltiples	-	-	-	-	-	-
Fondo de Aportaciones para la Educación Tecnológica y de Adultos	88,052,084	2,202,542	90,254,626	90,254,626	90,254,626	2,202,542
Fondo de Aportaciones para la Seguridad Pública de los Estados y del Distrito Federal	-	-	-	-	-	-
Fondo de Aportaciones para el Fortalecimiento de las Entidades Federativas	-	-	-	-	-	-
<i>Convenios</i>	-	-	-	-	-	-
Convenios de Protección Social en Salud	-	-	-	-	-	-
Convenios de Descentralización	-	-	-	-	-	-
Convenios de Reasignación	-	-	-	-	-	-
Otros Convenios y Subsidios	-	-	-	-	-	-
<i>Fondos Distintos de Aportaciones</i>	-	-	-	-	-	-
Fondo para Entidades Federativas y Municipios Productores de Hidrocarburos	-	-	-	-	-	-
Fondo Minero	-	-	-	-	-	-
<i>Transferencias, Asignaciones, Subsidios y Subvenciones, y Pensiones y Jubilaciones</i>	-	-	-	-	-	-
<i>Otras Transferencias Federales Etiquetadas</i>	-	-	-	-	-	-
<b>Total de Transferencias Federales Etiquetadas</b>	<b>88,052,084</b>	<b>2,202,542</b>	<b>90,254,626</b>	<b>90,254,626</b>	<b>90,254,626</b>	<b>2,202,542</b>
<b>Ingresos Derivados de Financiamientos</b>						
<i>Ingresos Derivados de Financiamientos</i>	-	-	-	-	-	-
<b>Total de Ingresos</b>	<b>93,324,063</b>	<b>2,202,542</b>	<b>95,526,605</b>	<b>95,526,605</b>	<b>95,526,605</b>	<b>2,202,542</b>
<b>Datos Informativos</b>						
1. Ingresos Derivados de Financiamientos con Fuente de Pago de Ingresos de Libre Disposición	-	-	-	-	-	-
2. Ingresos Derivados de Financiamientos con Fuente de Pago de Transferencias Federales Etiquetadas	-	-	-	-	-	-
3. Ingresos Derivados de Financiamientos	-	-	-	-	-	-

9/



**Cuenta Pública Anual 2025**  
**Instituto Estatal de Educación para Adultos**  
**Estado Analítico del Ejercicio del Presupuesto de Egresos**  
**Clasificación por Objeto del Gasto (Capítulo y Concepto)**  
**Del 1 de enero al 31 de diciembre de 2025**  
**(Cifras en Pesos)**



Concepto	Egresos					Subejercicio
	Aprobado	Ampliaciones/ (Reducciones)	Modificado	Devengado	Pagado	
<b>Servicios Personales</b>	<b>63,454,394</b>	<b>2,202,542</b>	<b>65,656,936</b>	<b>57,170,945</b>	<b>54,037,896</b>	<b>8,485,991</b>
Remuneraciones al Personal de Carácter Permanente	20,342,669	-	20,342,669	17,600,820	17,600,820	2,741,849
Remuneraciones al Personal de Carácter Transitorio	1,768,261	-	1,768,261	1,471,166	1,471,166	297,095
Remuneraciones Adicionales y Especiales	4,014,160	403,000	4,417,160	4,076,673	4,048,899	340,487
Seguridad Social	7,615,395	153,722	7,769,117	4,824,977	4,453,663	2,944,140
Otras Prestaciones Sociales y Económicas	29,713,909	1,645,820	31,359,729	29,197,309	26,463,348	2,162,420
Previsiones	-	-	-	-	-	-
Pago de Estímulos a Servidores Públicos	-	-	-	-	-	-
<b>Materiales y Suministros</b>	<b>1,433,000</b>	<b>265,025</b>	<b>1,698,025</b>	<b>1,681,399</b>	<b>1,681,399</b>	<b>16,626</b>
Materiales de Administración, Emisión de Documentos y Artículos Oficiales	469,000	(5,000)	464,000	463,721	463,721	279
Alimentos y Utensilios	98,000	(15,000)	83,000	82,719	82,719	281
Materias Primas y Materiales de Producción y Comercialización	-	-	-	-	-	-
Materiales y Artículos de Construcción y de Reparación	105,000	69,945	174,945	171,254	171,254	3,691
Productos Químicos, Farmacéuticos y de Laboratorio	15,000	-	15,000	14,746	14,746	254
Combustibles, Lubricantes y Aditivos	526,000	173,852	699,852	699,600	699,600	252
Vestuario, Blancos, Prendas de Protección y Artículos Deportivos	55,000	(22,545)	32,455	32,247	32,247	208
Materiales y Suministros para Seguridad	-	-	-	-	-	-
Herramientas, Refacciones y Accesorios Menores	165,000	63,773	228,773	217,112	217,112	11,661
<b>Servicios Generales</b>	<b>12,628,007</b>	<b>(265,025)</b>	<b>12,362,982</b>	<b>12,318,266</b>	<b>11,843,593</b>	<b>44,716</b>
Servicios Básicos	885,360	(222,519)	662,841	660,633	651,058	2,208
Servicios de Arrendamiento	3,103,361	(116,529)	2,986,832	2,986,832	2,986,832	-
Servicios Profesionales, Científicos, Técnicos y Otros Servicios	5,216,934	72,788	5,289,722	5,287,237	5,257,357	2,485
Servicios Financieros, Bancarios y Comerciales	190,000	(58,948)	131,052	114,146	114,146	16,906
Servicios de Instalación, Reparación, Mantenimiento y Conservación	1,873,000	105,936	1,978,936	1,978,879	1,818,561	57
Servicios de Comunicación Social y Publicidad	-	20,000	20,000	20,000	-	-
Servicios de Traslado y Viáticos	898,477	(119,298)	779,179	768,216	768,216	10,963
Servicios Oficiales	150,000	-	150,000	144,056	144,056	5,944
Otros Servicios Generales	310,875	53,545	364,420	358,267	103,367	6,153
<b>Transferencias, Asignaciones, Subsidios y Otras Ayudas</b>	<b>15,808,662</b>	<b>-</b>	<b>15,808,662</b>	<b>14,179,770</b>	<b>14,179,770</b>	<b>1,628,892</b>
Transferencias Internas y Asignaciones al Sector Público	-	-	-	-	-	-
Transferencias al Resto del Sector Público	-	-	-	-	-	-
Subsidios y Subvenciones	15,808,662	-	15,808,662	14,179,770	14,179,770	1,628,892
Ayudas Sociales	-	-	-	-	-	-
Pensiones y Jubilaciones	-	-	-	-	-	-
Transferencias a Fideicomisos, Mandatos y Otros Análogos	-	-	-	-	-	-
Transferencias a la Seguridad Social	-	-	-	-	-	-
Donativos	-	-	-	-	-	-
Transferencias al Exterior	-	-	-	-	-	-
<b>Bienes Muebles, Inmuebles e Intangibles</b>	<b>-</b>	<b>-</b>	<b>-</b>	<b>-</b>	<b>-</b>	<b>-</b>
Mobiliario y Equipo de Administración	-	-	-	-	-	-
Mobiliario y Equipo Educativo y Recreativo	-	-	-	-	-	-
Equipo e Instrumental Médico y de Laboratorio	-	-	-	-	-	-
Vehículos y Equipo de Transporte	-	-	-	-	-	-
Equipo de Defensa y Seguridad	-	-	-	-	-	-
Maquinaria, Otros Equipos y Herramientas	-	-	-	-	-	-
Activos Biológicos	-	-	-	-	-	-
Bienes Inmuebles	-	-	-	-	-	-
Activos Intangibles	-	-	-	-	-	-
<b>Inversión Pública</b>	<b>-</b>	<b>-</b>	<b>-</b>	<b>-</b>	<b>-</b>	<b>-</b>
Obra Pública en Bienes de Dominio Público	-	-	-	-	-	-
Obra Pública en Bienes Propios	-	-	-	-	-	-
Proyectos Productivos y Acciones de Fomento	-	-	-	-	-	-
<b>Inversiones Financieras y Otras Provisiones</b>	<b>-</b>	<b>-</b>	<b>-</b>	<b>-</b>	<b>-</b>	<b>-</b>
Inversiones Para el Fomento de Actividades Productivas	-	-	-	-	-	-
Acciones y Participaciones de Capital	-	-	-	-	-	-
Compra de Títulos y Valores	-	-	-	-	-	-
Concesión de Préstamos	-	-	-	-	-	-
Inversiones en Fideicomisos, Mandatos y Otros Análogos	-	-	-	-	-	-
Otras Inversiones Financieras	-	-	-	-	-	-
Provisiones para Contingencias y Otras Erogaciones Especiales	-	-	-	-	-	-
<b>Participaciones y Aportaciones</b>	<b>-</b>	<b>-</b>	<b>-</b>	<b>-</b>	<b>-</b>	<b>-</b>
Participaciones	-	-	-	-	-	-
Aportaciones	-	-	-	-	-	-
Convenios	-	-	-	-	-	-
<b>Deuda Pública</b>	<b>-</b>	<b>-</b>	<b>-</b>	<b>-</b>	<b>-</b>	<b>-</b>
Amortización de la Deuda Pública	-	-	-	-	-	-
Intereses de la Deuda Pública	-	-	-	-	-	-
Comisiones de la Deuda Pública	-	-	-	-	-	-
Gastos de la Deuda Pública	-	-	-	-	-	-
Costo por Coberturas	-	-	-	-	-	-
Apoyos Financieros	-	-	-	-	-	-
Adeudos de Ejercicios Fiscales Anteriores (Adefas)	-	-	-	-	-	-
<b>Total del Egreso</b>	<b>93,324,063</b>	<b>2,202,542</b>	<b>95,526,605</b>	<b>85,350,380</b>	<b>81,742,658</b>	<b>10,176,225</b>



Cuenta Pública Anual 2025  
 Instituto Estatal de Educación para Adultos  
 Estado Analítico del Ejercicio del Presupuesto de Egresos Detallado - LDF  
 Clasificación por Objeto del Gasto (Capítulo y Concepto)  
 Del 1 de enero al 31 de diciembre de 2025  
 (Cifras en Pesos)



Concepto	Egresos					Subejercicio
	Aprobado	Ampliaciones / (Reducciones)	Modificado	Devengado	Pagado	
<b>Gasto No Etiquetado</b>	<b>5,271,979</b>	-	<b>5,271,979</b>	<b>4,580,347</b>	<b>4,138,928</b>	<b>691,632</b>
<b>Servicios Personales</b>	<b>4,188,000</b>	-	<b>4,188,000</b>	<b>3,511,813</b>	<b>3,345,294</b>	<b>676,187</b>
Remuneraciones al Personal de Carácter Permanente	1,774,512	-	1,774,512	1,592,413	1,592,413	182,099
Remuneraciones al Personal de Carácter Transitorio	756,240	-	756,240	594,433	594,433	161,807
Remuneraciones Adicionales y Especiales	414,984	-	414,984	361,833	357,392	53,151
Seguridad Social	276,552	-	276,552	209,344	203,931	67,208
Otras Prestaciones Sociales y Económicas	965,712	-	965,712	753,790	597,125	211,922
Previsiones	-	-	-	-	-	-
Pago de Estímulos a Servidores Públicos	-	-	-	-	-	-
<b>Materiales y Suministros</b>	<b>150,000</b>	<b>3,852</b>	<b>153,852</b>	<b>153,312</b>	<b>153,312</b>	<b>540</b>
Materiales de Administración, Emisión de Documentos y Artículos Oficiales	26,000	(5,000)	21,000	20,993	20,993	7
Alimentos y Utensilios	98,000	(15,000)	83,000	82,719	82,719	281
Materias Primas y Materiales de Producción y Comercialización	-	-	-	-	-	-
Materiales y Artículos de Construcción y de Reparación	-	-	-	-	-	-
Productos Químicos, Farmacéuticos y de Laboratorio	-	-	-	-	-	-
Combustibles, Lubricantes y Aditivos	26,000	23,852	49,852	49,600	49,600	252
Vestuario, Blancos, Prendas de Protección y Artículos Deportivos	-	-	-	-	-	-
Materiales y Suministros Para Seguridad	-	-	-	-	-	-
Herramientas, Refacciones y Accesorios Menores	-	-	-	-	-	-
<b>Servicios Generales</b>	<b>933,979</b>	<b>(3,852)</b>	<b>930,127</b>	<b>915,222</b>	<b>640,322</b>	<b>14,905</b>
Servicios Básicos	43,360	(34,946)	8,414	8,414	8,414	-
Servicios de Arrendamiento	465,000	(22,786)	442,214	442,214	442,214	-
Servicios Profesionales, Científicos, Técnicos y Otros Servicios	22,344	(16,177)	6,167	4,776	4,776	1,391
Servicios Financieros, Bancarios y Comerciales	-	2,175	2,175	1,868	1,868	307
Servicios de Instalación, Reparación, Mantenimiento y Conservación	-	-	-	-	-	-
Servicios de Comunicación Social y Publicidad	-	20,000	20,000	20,000	-	-
Servicios de Traslado y Viáticos	92,400	(37,027)	55,373	52,679	52,679	2,694
Servicios Oficiales	80,000	-	80,000	74,056	74,056	5,944
Otros Servicios Generales	230,875	84,909	315,784	311,215	56,315	4,569
<b>Transferencias, Asignaciones, Subsidios y Otras Ayudas</b>	-	-	-	-	-	-
Transferencias Internas y Asignaciones al Sector Público	-	-	-	-	-	-
Transferencias al Resto del Sector Público	-	-	-	-	-	-
Subsidios y Subvenciones	-	-	-	-	-	-
Ayudas Sociales	-	-	-	-	-	-
Pensiones y Jubilaciones	-	-	-	-	-	-
Transferencias a Fideicomisos, Mandatos y Otros Análogos	-	-	-	-	-	-
Transferencias a la Seguridad Social	-	-	-	-	-	-
Donativos	-	-	-	-	-	-
Transferencias al Exterior	-	-	-	-	-	-
<b>Bienes Muebles, Inmuebles e Intangibles</b>	-	-	-	-	-	-
Mobiliario y Equipo de Administración	-	-	-	-	-	-
Mobiliario y Equipo Educativo y Recreativo	-	-	-	-	-	-
Equipo e Instrumental Médico y de Laboratorio	-	-	-	-	-	-
Vehículos y Equipo de Transporte	-	-	-	-	-	-
Equipo de Defensa y Seguridad	-	-	-	-	-	-
Maquinaria, Otros Equipos y Herramientas	-	-	-	-	-	-
Activos Biológicos	-	-	-	-	-	-
Bienes Inmuebles	-	-	-	-	-	-
Activos Intangibles	-	-	-	-	-	-
<b>Inversión Pública</b>	-	-	-	-	-	-
Obra Pública en Bienes de Dominio Público	-	-	-	-	-	-
Obra Pública en Bienes Propios	-	-	-	-	-	-
Proyectos Productivos y Acciones de Fomento	-	-	-	-	-	-
<b>Inversiones Financieras y Otras Provisiones</b>	-	-	-	-	-	-
Inversiones Para el Fomento de Actividades Productivas	-	-	-	-	-	-
Acciones y Participaciones de Capital	-	-	-	-	-	-
Compra de Títulos y Valores	-	-	-	-	-	-
Concesión de Préstamos	-	-	-	-	-	-
Inversiones en Fideicomisos, Mandatos y Otros Análogos	-	-	-	-	-	-
Fideicomiso de Desastres Naturales (Informativo)	-	-	-	-	-	-
Otras Inversiones Financieras	-	-	-	-	-	-
Provisiones para Contingencias y Otras Erogaciones Especiales	-	-	-	-	-	-
<b>Participaciones y Aportaciones</b>	-	-	-	-	-	-
Participaciones	-	-	-	-	-	-
Aportaciones	-	-	-	-	-	-
Convenios	-	-	-	-	-	-
<b>Deuda Pública</b>	-	-	-	-	-	-
Amortización de la Deuda Pública	-	-	-	-	-	-
Intereses de la Deuda Pública	-	-	-	-	-	-
Comisiones de la Deuda Pública	-	-	-	-	-	-
Gastos de la Deuda Pública	-	-	-	-	-	-
Costo por Coberturas	-	-	-	-	-	-
Apoyos Financieros	-	-	-	-	-	-
Adeudos de Ejercicios Fiscales Anteriores (Adefas)	-	-	-	-	-	-

*S*



**Cuenta Pública Anual 2025**  
**Instituto Estatal de Educación para Adultos**  
**Estado Analítico del Ejercicio del Presupuesto de Egresos Detallado - LDF**  
**Clasificación por Objeto del Gasto (Capítulo y Concepto)**  
**Del 1 de enero al 31 de diciembre de 2025**  
**(Cifras en Pesos)**



Concepto	Egresos					Subejercicio
	Aprobado	Ampliaciones / (Reducciones)	Modificado	Devengado	Pagado	
<b>Gasto Etiquetado</b>	<b>88,052,084</b>	<b>2,202,542</b>	<b>90,254,626</b>	<b>80,770,033</b>	<b>77,603,730</b>	<b>9,484,593</b>
<i>Servicios Personales</i>	<i>59,266,394</i>	<i>2,202,542</i>	<i>61,468,936</i>	<i>53,659,132</i>	<i>50,692,602</i>	<i>7,809,804</i>
Remuneraciones al Personal de Carácter Permanente	18,568,157	-	18,568,157	16,008,407	16,008,407	2,559,750
Remuneraciones al Personal de Carácter Transitorio	1,012,021	-	1,012,021	876,733	876,733	135,288
Remuneraciones Adicionales y Especiales	3,599,176	403,000	4,002,176	3,714,840	3,691,507	287,336
Seguridad Social	7,338,843	153,722	7,492,565	4,615,633	4,249,732	2,876,932
Otras Prestaciones Sociales y Económicas	28,748,197	1,645,820	30,394,017	28,443,519	25,866,223	1,950,498
Previsiones	-	-	-	-	-	-
Pago de Estímulos a Servidores Públicos	-	-	-	-	-	-
<i>Materiales y Suministros</i>	<i>1,283,000</i>	<i>261,173</i>	<i>1,544,173</i>	<i>1,528,087</i>	<i>1,528,087</i>	<i>16,086</i>
Materiales de Administración, Emisión de Documentos y Artículos Oficiales	443,000	-	443,000	442,728	442,728	272
Alimentos y Utensilios	-	-	-	-	-	-
Materias Primas y Materiales de Producción y Comercialización	-	-	-	-	-	-
Materiales y Artículos de Construcción y de Reparación	105,000	69,945	174,945	171,254	171,254	3,691
Productos Químicos, Farmacéuticos y de Laboratorio	15,000	-	15,000	14,746	14,746	254
Combustibles, Lubricantes y Aditivos	500,000	150,000	650,000	650,000	650,000	-
Vestuario, Blancos, Prendas de Protección y Artículos Deportivos	55,000	(22,545)	32,455	32,247	32,247	208
Materiales y Suministros Para Seguridad	-	-	-	-	-	-
Herramientas, Refacciones y Accesorios Menores	165,000	63,773	228,773	217,112	217,112	11,661
<i>Servicios Generales</i>	<i>11,694,028</i>	<i>(261,173)</i>	<i>11,432,855</i>	<i>11,403,044</i>	<i>11,203,271</i>	<i>29,811</i>
Servicios Básicos	842,000	(187,573)	654,427	652,219	642,644	2,208
Servicios de Arrendamiento	2,638,361	(93,743)	2,544,618	2,544,618	2,544,618	-
Servicios Profesionales, Científicos, Técnicos y Otros Servicios	5,194,590	88,965	5,283,555	5,282,461	5,252,581	1,094
Servicios Financieros, Bancarios y Comerciales	190,000	(61,123)	128,877	112,278	112,278	16,599
Servicios de Instalación, Reparación, Mantenimiento y Conservación	1,873,000	105,936	1,978,936	1,978,879	1,818,561	57
Servicios de Comunicación Social y Publicidad	-	-	-	-	-	-
Servicios de Traslado y Viáticos	806,077	(82,271)	723,806	715,537	715,537	8,269
Servicios Oficiales	70,000	-	70,000	70,000	70,000	-
Otros Servicios Generales	80,000	(31,364)	48,636	47,052	47,052	1,584
<i>Transferencias, Asignaciones, Subsidios y Otras Ayudas</i>	<i>15,808,662</i>	<i>-</i>	<i>15,808,662</i>	<i>14,179,770</i>	<i>14,179,770</i>	<i>1,628,892</i>
Transferencias Internas y Asignaciones al Sector Público	-	-	-	-	-	-
Transferencias al Resto del Sector Público	-	-	-	-	-	-
Subsidios y Subvenciones	15,808,662	-	15,808,662	14,179,770	14,179,770	1,628,892
Ayudas Sociales	-	-	-	-	-	-
Pensiones y Jubilaciones	-	-	-	-	-	-
Transferencias a Fideicomisos, Mandatos y Otros Análogos	-	-	-	-	-	-
Transferencias a la Seguridad Social	-	-	-	-	-	-
Donativos	-	-	-	-	-	-
Transferencias al Exterior	-	-	-	-	-	-
<i>Bienes Muebles, Inmuebles e Intangibles</i>	<i>-</i>	<i>-</i>	<i>-</i>	<i>-</i>	<i>-</i>	<i>-</i>
Mobiliario y Equipo de Administración	-	-	-	-	-	-
Mobiliario y Equipo Educativo y Recreativo	-	-	-	-	-	-
Equipo e Instrumental Médico y de Laboratorio	-	-	-	-	-	-
Vehículos y Equipo de Transporte	-	-	-	-	-	-
Equipo de Defensa y Seguridad	-	-	-	-	-	-
Maquinaria, Otros Equipos y Herramientas	-	-	-	-	-	-
Activos Biológicos	-	-	-	-	-	-
Bienes Inmuebles	-	-	-	-	-	-
Activos Intangibles	-	-	-	-	-	-
<i>Inversión Pública</i>	<i>-</i>	<i>-</i>	<i>-</i>	<i>-</i>	<i>-</i>	<i>-</i>
Obra Pública en Bienes de Dominio Público	-	-	-	-	-	-
Obra Pública en Bienes Propios	-	-	-	-	-	-
Proyectos Productivos y Acciones de Fomento	-	-	-	-	-	-
<i>Inversiones Financieras y Otras Provisiones</i>	<i>-</i>	<i>-</i>	<i>-</i>	<i>-</i>	<i>-</i>	<i>-</i>
Inversiones Para el Fomento de Actividades Productivas	-	-	-	-	-	-
Acciones y Participaciones de Capital	-	-	-	-	-	-
Compra de Títulos y Valores	-	-	-	-	-	-
Concesión de Préstamos	-	-	-	-	-	-
Inversiones en Fideicomisos, Mandatos y Otros Análogos	-	-	-	-	-	-
Fideicomiso de Desastres Naturales (Informativo)	-	-	-	-	-	-
Otras Inversiones Financieras	-	-	-	-	-	-
Provisiones para Contingencias y Otras Erogaciones Especiales	-	-	-	-	-	-
<i>Participaciones y Aportaciones</i>	<i>-</i>	<i>-</i>	<i>-</i>	<i>-</i>	<i>-</i>	<i>-</i>
Participaciones	-	-	-	-	-	-
Aportaciones	-	-	-	-	-	-
Convenios	-	-	-	-	-	-
<i>Deuda Pública</i>	<i>-</i>	<i>-</i>	<i>-</i>	<i>-</i>	<i>-</i>	<i>-</i>
Amortización de la Deuda Pública	-	-	-	-	-	-
Intereses de la Deuda Pública	-	-	-	-	-	-
Comisiones de la Deuda Pública	-	-	-	-	-	-
Gastos de la Deuda Pública	-	-	-	-	-	-
Costo por Coberturas	-	-	-	-	-	-
Apoyos Financieros	-	-	-	-	-	-
Adeudos de Ejercicios Fiscales Anteriores (Adefas)	-	-	-	-	-	-
<b>Total de Egresos</b>	<b>93,324,063</b>	<b>2,202,542</b>	<b>95,526,605</b>	<b>85,350,380</b>	<b>81,742,658</b>	<b>10,176,225</b>



Cuenta Pública Anual 2025  
 Instituto Estatal de Educación para Adultos  
 Estado Analítico del Ejercicio del Presupuesto de Egresos  
 Clasificación Administrativa  
 Del 1 de enero al 31 de diciembre de 2025  
 (Cifras en Pesos)



Concepto	Egresos					Subejercicio
	Aprobado	Ampliaciones/ (Reducciones)	Modificado	Devengado	Pagado	
Jefatura de la Oficina de la Gubernatura del Estado	-	-	-	-	-	-
Secretaría de Gobierno	-	-	-	-	-	-
Secretaría de Desarrollo Económico y del Trabajo	-	-	-	-	-	-
Secretaría de Desarrollo Agropecuario	-	-	-	-	-	-
Secretaría de Infraestructura	-	-	-	-	-	-
Secretaría de Educación	-	-	-	-	-	-
Secretaría de Salud	-	-	-	-	-	-
Secretaría de la Contraloría	-	-	-	-	-	-
Secretaría de Turismo	-	-	-	-	-	-
Secretaría de Cultura	-	-	-	-	-	-
Secretaría de Bienestar	-	-	-	-	-	-
Secretaría de Desarrollo Sustentable	-	-	-	-	-	-
Secretaría de las Mujeres	-	-	-	-	-	-
Secretaría de Seguridad y Protección Ciudadana	-	-	-	-	-	-
Consejería Jurídica	-	-	-	-	-	-
Secretaría de Administración y Finanzas	-	-	-	-	-	-
Gastos Institucionales	-	-	-	-	-	-
<b>Total del Egreso</b>	-	-	-	-	-	-

Instituto Estatal de Educación para Adultos  
 Estado Analítico del Ejercicio del Presupuesto de Egresos  
 Clasificación Administrativa  
 Del 1 de enero al 31 de diciembre de 2025

Concepto	Egresos					Subejercicio
	Aprobado	Ampliaciones/ (Reducciones)	Modificado	Devengado	Pagado	
Poder Ejecutivo	-	-	-	-	-	-
Poder Legislativo	-	-	-	-	-	-
Poder Judicial	-	-	-	-	-	-
Órganos Autónomos	-	-	-	-	-	-
Poder Ejecutivo de los Municipios	-	-	-	-	-	-
<b>Total del Egreso</b>	-	-	-	-	-	-

Sector Paraestatal del Gobierno del Estado de Morelos  
 Estado Analítico del Ejercicio del Presupuesto de Egresos  
 Clasificación Administrativa  
 Del 1 de enero al 31 de diciembre de 2025

Concepto	Egresos					Subejercicio
	Aprobado	Ampliaciones/ (Reducciones)	Modificado	Devengado	Pagado	
Entidades Paraestatales y Fideicomisos No Empresariales y No Financieros	93,324,063	2,202,542	95,526,605	85,350,380	81,742,658	10,176,225
Instituciones Públicas de la Seguridad Social	-	-	-	-	-	-
Entidades Paraestatales Empresariales No Financieras con Participación Estatal Mayoritaria	-	-	-	-	-	-
Fideicomisos Empresariales No Financieros con Participación Estatal Mayoritaria	-	-	-	-	-	-
Entidades Paraestatales Empresariales Financieras Monetarias con Participación Estatal Mayoritaria	-	-	-	-	-	-
Entidades Paraestatales Empresariales Financieras No Monetarias con Participación Estatal Mayoritaria	-	-	-	-	-	-
Fideicomisos Financieros Públicos con Participación Estatal Mayoritaria	-	-	-	-	-	-
Entidades Paramunicipales (en sus diferentes clasificaciones)	-	-	-	-	-	-
<b>Total del Egreso</b>	<b>93,324,063</b>	<b>2,202,542</b>	<b>95,526,605</b>	<b>85,350,380</b>	<b>81,742,658</b>	<b>10,176,225</b>



Cuenta Pública Anual 2025  
 Instituto Estatal de Educación para Adultos  
 Estado Analítico del Ejercicio del Presupuesto de Egresos Detallado - LDF  
 Clasificación Administrativa  
 Del 1 de enero al 31 de diciembre de 2025  
 (Cifras en Pesos)



Concepto	Egresos					Subejercicio
	Aprobado	Ampliaciones/ (Reducciones)	Modificado	Devengado	Pagado	
<b>Gasto No Etiquetado</b>	<b>5,271,979</b>	-	<b>5,271,979</b>	<b>4,580,347</b>	<b>4,138,928</b>	<b>691,632</b>
Jefatura de la Oficina de la Gobernatura del Estado	-	-	-	-	-	-
Secretaría de Gobierno	-	-	-	-	-	-
Secretaría de Desarrollo Económico y del Trabajo	-	-	-	-	-	-
Secretaría de Desarrollo Agropecuario	-	-	-	-	-	-
Secretaría de Infraestructura	-	-	-	-	-	-
Secretaría de Educación	-	-	-	-	-	-
Secretaría de Salud	-	-	-	-	-	-
Secretaría de la Contraloría	-	-	-	-	-	-
Secretaría de Turismo	-	-	-	-	-	-
Secretaría de Cultura	-	-	-	-	-	-
Secretaría de Bienestar	-	-	-	-	-	-
Secretaría de Desarrollo Sustentable	-	-	-	-	-	-
Secretaría de las Mujeres	-	-	-	-	-	-
Secretaría de Seguridad y Protección Ciudadana	-	-	-	-	-	-
Consejería Jurídica	-	-	-	-	-	-
Secretaría de Administración y Finanzas	-	-	-	-	-	-
Gastos Institucionales	-	-	-	-	-	-
Poder Legislativo	-	-	-	-	-	-
Poder Judicial	-	-	-	-	-	-
Órganos Autónomos	-	-	-	-	-	-
Entidades Paraestatales y Fideicomisos No Empresariales y No Financieros	5,271,979	-	5,271,979	4,580,347	4,138,928	691,632
Entidades Paraestatales Empresariales No Financieras con Participación Estatal Mayoritaria	-	-	-	-	-	-
Poder Ejecutivo de los Municipios	-	-	-	-	-	-
<b>Gasto Etiquetado</b>	<b>88,052,084</b>	<b>2,202,542</b>	<b>90,254,626</b>	<b>80,770,033</b>	<b>77,603,730</b>	<b>9,484,593</b>
Jefatura de la Oficina de la Gobernatura del Estado	-	-	-	-	-	-
Secretaría de Gobierno	-	-	-	-	-	-
Secretaría de Desarrollo Económico y del Trabajo	-	-	-	-	-	-
Secretaría de Desarrollo Agropecuario	-	-	-	-	-	-
Secretaría de Infraestructura	-	-	-	-	-	-
Secretaría de Educación	-	-	-	-	-	-
Secretaría de Salud	-	-	-	-	-	-
Secretaría de la Contraloría	-	-	-	-	-	-
Secretaría de Turismo	-	-	-	-	-	-
Secretaría de Cultura	-	-	-	-	-	-
Secretaría de Bienestar	-	-	-	-	-	-
Secretaría de Desarrollo Sustentable	-	-	-	-	-	-
Secretaría de las Mujeres	-	-	-	-	-	-
Secretaría de Seguridad y Protección Ciudadana	-	-	-	-	-	-
Consejería Jurídica	-	-	-	-	-	-
Secretaría de Administración y Finanzas	-	-	-	-	-	-
Gastos Institucionales	-	-	-	-	-	-
Poder Legislativo	-	-	-	-	-	-
Poder Judicial	-	-	-	-	-	-
Órganos Autónomos	-	-	-	-	-	-
Entidades Paraestatales y Fideicomisos No Empresariales y No Financieros	88,052,084	2,202,542	90,254,626	80,770,033	77,603,730	9,484,593
Entidades Paraestatales Empresariales No Financieras con Participación Estatal Mayoritaria	-	-	-	-	-	-
Poder Ejecutivo de los Municipios	-	-	-	-	-	-
<b>Total de Egresos</b>	<b>93,324,063</b>	<b>2,202,542</b>	<b>95,526,605</b>	<b>85,350,380</b>	<b>81,742,658</b>	<b>10,176,225</b>



**Cuenta Pública Anual 2025**  
**Instituto Estatal de Educación para Adultos**  
**Estado Analítico del Ejercicio del Presupuesto de Egresos**  
**Clasificación Funcional (Finalidad y Función)**  
**Del 1 de enero al 31 de diciembre de 2025**  
**(Cifras en Pesos)**



Concepto	Egresos					Subejercicio
	Aprobado	Ampliaciones/ (Reducciones)	Modificado	Devengado	Pagado	
<b>Gobierno</b>						
Legislación						
Justicia						
Coordinación de la Política de Gobierno						
Relaciones Exteriores						
Asuntos Financieros y Hacendarios						
Seguridad Nacional						
Asuntos de Orden Público y de Seguridad Interior						
Otros Servicios Generales						
<b>Desarrollo Social</b>	<b>93,324,063</b>	<b>2,202,542</b>	<b>95,526,605</b>	<b>85,350,380</b>	<b>81,742,658</b>	<b>10,176,225</b>
Protección Ambiental						
Vivienda y Servicios a la Comunidad						
Salud						
Recreación, Cultura y Otras Manifestaciones Sociales						
Educación	93,324,063	2,202,542	95,526,605	85,350,380	81,742,658	10,176,225
Protección Social						
Otros Asuntos Sociales						
<b>Desarrollo Económico</b>						
Asuntos Económicos, Comerciales y Laborales en General						
Agropecuaria, Silvicultura, Pesca y Caza						
Combustibles y Energía						
Minería, Manufacturas y Construcción						
Transporte						
Comunicaciones						
Turismo						
Ciencia, Tecnología e Innovación						
Otras Industrias y Otros Asuntos Económicos						
<b>Otras no Clasificadas en Funciones Anteriores</b>						
Transacciones de la Deuda Pública / Costo Financiero de la Deuda						
Transferencias, Participaciones y Aportaciones entre Diferentes Niveles y Ordenes de Gobierno						
Saneamiento del Sistema Financiero						
Adeudos de Ejercicios Fiscales Anteriores						
<b>Total del Egreso</b>	<b>93,324,063</b>	<b>2,202,542</b>	<b>95,526,605</b>	<b>85,350,380</b>	<b>81,742,658</b>	<b>10,176,225</b>



Cuenta Pública Anual 2025  
 Instituto Estatal de Educación para Adultos  
 Estado Analítico del Ejercicio del Presupuesto de Egresos Detallado - LDF  
 Clasificación Funcional (Finalidad y Función)  
 Del 1 de enero al 31 de diciembre de 2025  
 (Cifras en Pesos)



Concepto	Egresos					Subejercicio
	Aprobado	Ampliaciones/ (Reducciones)	Modificado	Devengado	Pagado	
<b>Gasto No Etiquetado</b>	<b>5,271,979</b>	-	<b>5,271,979</b>	<b>4,580,347</b>	<b>4,138,928</b>	<b>691,632</b>
<i>Gobierno</i>						
Legislación						
Justicia						
Coordinación de la Política de Gobierno						
Relaciones Exteriores						
Asuntos Financieros y Hacendarios						
Seguridad Nacional						
Asuntos de Orden Público y de Seguridad Interior						
Otros Servicios Generales						
<i>Desarrollo Social</i>	<b>5,271,979</b>		<b>5,271,979</b>	<b>4,580,347</b>	<b>4,138,928</b>	<b>691,632</b>
Protección Ambiental						
Vivienda y Servicios a la Comunidad						
Salud						
Recreación, Cultura y Otras Manifestaciones Sociales						
Educación	5,271,979		5,271,979	4,580,347	4,138,928	691,632
Protección Social						
Otros Asuntos Sociales						
<i>Desarrollo Económico</i>						
Asuntos Económicos, Comerciales y Laborales en General						
Agropecuaria, Silvicultura, Pesca y Caza						
Combustibles y Energía						
Minería, Manufacturas y Construcción						
Transporte						
Comunicaciones						
Turismo						
Ciencia, Tecnología e Innovación						
Otras Industrias y Otros Asuntos Económicos						
<i>Otras no Clasificadas en Funciones Anteriores</i>						
Transacciones de la Deuda Pública / Costo Financiero de la Deuda						
Transferencias, Participaciones y Aportaciones entre Diferentes Niveles y Ordenes de Gobierno						
Saneamiento del Sistema Financiero						
Adeudos de Ejercicios Fiscales Anteriores						
<b>Gasto Etiquetado</b>	<b>88,052,084</b>	<b>2,202,542</b>	<b>90,254,626</b>	<b>80,770,033</b>	<b>77,603,730</b>	<b>9,484,593</b>
<i>Gobierno</i>						
Legislación						
Justicia						
Coordinación de la Política de Gobierno						
Relaciones Exteriores						
Asuntos Financieros y Hacendarios						
Seguridad Nacional						
Asuntos de Orden Público y de Seguridad Interior						
Otros Servicios Generales						
<i>Desarrollo Social</i>	<b>88,052,084</b>	<b>2,202,542</b>	<b>90,254,626</b>	<b>80,770,033</b>	<b>77,603,730</b>	<b>9,484,593</b>
Protección Ambiental						
Vivienda y Servicios a la Comunidad						
Salud						
Recreación, Cultura y Otras Manifestaciones Sociales						
Educación	88,052,084	2,202,542	90,254,626	80,770,033	77,603,730	9,484,593
Protección Social						
Otros Asuntos Sociales						
<i>Desarrollo Económico</i>						
Asuntos Económicos, Comerciales y Laborales en General						
Agropecuaria, Silvicultura, Pesca y Caza						
Combustibles y Energía						
Minería, Manufacturas y Construcción						
Transporte						
Comunicaciones						
Turismo						
Ciencia, Tecnología e Innovación						
Otras Industrias y Otros Asuntos Económicos						
<i>Otras no Clasificadas en Funciones Anteriores</i>						
Transacciones de la Deuda Pública / Costo Financiero de la Deuda						
Transferencias, Participaciones y Aportaciones entre Diferentes Niveles y Ordenes de Gobierno						
Saneamiento del Sistema Financiero						
Adeudos de Ejercicios Fiscales Anteriores						
<b>Total de Egresos</b>	<b>93,324,063</b>	<b>2,202,542</b>	<b>95,526,605</b>	<b>85,350,380</b>	<b>81,742,658</b>	<b>10,176,225</b>



**Cuenta Pública Anual 2025**  
**Instituto Estatal de Educación para Adultos**  
**Estado Analítico del Ejercicio del Presupuesto de Egresos Detallado - LDF**  
**Clasificación de Servicios Personales por Categoría**  
**Del 1 de enero al 31 de diciembre de 2025**  
**(Cifras en Pesos)**



Concepto	Egresos					Subejercicio
	Aprobado	Ampliaciones/ (Reducciones)	Modificado	Devengado	Pagado	
<b>Gasto No Etiquetado</b>	<b>4,188,000</b>	-	<b>4,188,000</b>	<b>3,511,813</b>	<b>3,345,293</b>	<b>676,187</b>
<i>Personal Administrativo y de Servicio Público</i>	<b>4,188,000</b>	-	<b>4,188,000</b>	<b>3,511,813</b>	<b>3,345,293</b>	<b>676,187</b>
<i>Magisterio</i>	-	-	-	-	-	-
<i>Servicios de Salud</i>	-	-	-	-	-	-
Personal Administrativo	-	-	-	-	-	-
Personal Médico, Paramédico y afín	-	-	-	-	-	-
<i>Seguridad Pública</i>	-	-	-	-	-	-
<i>Gastos asociados a la implementación de nuevas leyes federales o reformas a las mismas</i>	-	-	-	-	-	-
Nombre del Programa o Ley 1	-	-	-	-	-	-
Nombre del Programa o Ley 2	-	-	-	-	-	-
<i>Sentencias laborales definitivas</i>	-	-	-	-	-	-
<b>Gasto Etiquetado</b>	<b>59,266,394</b>	<b>2,202,542</b>	<b>61,468,936</b>	<b>53,659,133</b>	<b>50,692,603</b>	<b>7,809,803</b>
<i>Personal Administrativo y de Servicio Público</i>	<b>59,266,394</b>	<b>2,202,542</b>	<b>61,468,936</b>	<b>53,659,133</b>	<b>50,692,603</b>	<b>7,809,803</b>
<i>Magisterio</i>	-	-	-	-	-	-
<i>Servicios de Salud</i>	-	-	-	-	-	-
Personal Administrativo	-	-	-	-	-	-
Personal Médico, Paramédico y afín	-	-	-	-	-	-
<i>Seguridad Pública</i>	-	-	-	-	-	-
<i>Gastos asociados a la implementación de nuevas leyes federales o reformas a las mismas</i>	-	-	-	-	-	-
Nombre del Programa o Ley 1	-	-	-	-	-	-
Nombre del Programa o Ley 2	-	-	-	-	-	-
<i>Sentencias laborales definitivas</i>	-	-	-	-	-	-
<b>Total del Gasto en Servicios Personales</b>	<b>63,454,394</b>	<b>2,202,542</b>	<b>65,656,936</b>	<b>57,170,946</b>	<b>54,037,896</b>	<b>8,485,990</b>



Cuenta Pública Anual 2025  
Instituto Estatal de Educación para Adultos  
Estado Analítico del Ejercicio del Presupuesto de Egresos  
Clasificación Económica (por Tipo de Gasto)  
Del 1 de enero al 31 de diciembre de 2025  
(Cifras en Pesos)



Concepto	Egresos					Subejercicio
	Aprobado	Ampliaciones/ (Reducciones)	Modificado	Devengado	Pagado	
Gasto Corriente	93,324,063	2,202,542	95,526,605	85,350,380	81,742,658	10,176,225
Gasto de Capital	-	-	-	-	-	-
Amortización de la Deuda y Disminución de Pasivos	-	-	-	-	-	-
Pensiones y Jubilaciones	-	-	-	-	-	-
Participaciones	-	-	-	-	-	-
<b>Total del Egreso</b>	<b>93,324,063</b>	<b>2,202,542</b>	<b>95,526,605</b>	<b>85,350,380</b>	<b>81,742,658</b>	<b>10,176,225</b>

Handwritten signature or mark in blue ink.







Instituto Estatal de Educación para Adultos  
Flujo de Fondos  
Del 1 de Enero al 31 de diciembre de 2025  
(Pesos)



Concepto	Estimado	Modificado	Devengado	Recaudado/Pagado
<b>I. INGRESOS PRESUPUESTARIOS</b>				
Ingreso de Libre Disposición	5,271,979.00	5,271,979.00	5,271,979.00	5,271,979.00
Ingreso Etiquetado	88,052,084.00	90,254,626.00	90,254,626.00	90,254,626.00
<b>Total Ingresos Presupuestarios</b>	<b>93,324,063.00</b>	<b>95,526,605.00</b>	<b>95,526,605.00</b>	<b>95,526,605.00</b>
<b>II. REMANENTES DE EJERCICIO ANTERIOR</b>				
Remanentes de Ingresos de Libre Disposición	0.00	0.00	0.00	0.00
<b>Total Remanentes del Ejercicio Anterior</b>	<b>0.00</b>	<b>0.00</b>	<b>0.00</b>	<b>0.00</b>
<b>III. INTERESES, COMISIONES Y GASTOS DE LA DEUDA</b>				
Intereses comisiones y gastos de la deuda	0.00	0.00	0.00	0.00
<b>TOTAL DE INGRESOS</b>	<b>93,324,063.00</b>	<b>95,526,605.00</b>	<b>95,526,605.00</b>	<b>95,526,605.00</b>
<b>III. EGRESOS PRESUPUESTARIO</b>				
Gasto No Etiquetado	5,271,979.00	5,271,979.00	4,580,347.00	4,138,928.00
Gasto Etiquetado	88,052,084.00	90,254,626.00	80,770,033.00	77,603,730.00
<b>Total Egresos Presupuestarios</b>	<b>93,324,063.00</b>	<b>95,526,605.00</b>	<b>85,350,380.00</b>	<b>81,742,658.00</b>
<b>IV. Total Flujo de Fondos</b>	<b>0.00</b>	<b>0.00</b>	<b>10,176,225.00</b>	<b>13,783,947.00</b>



# Información Programática

CUENTA PÚBLICA ANUAL | 2025  
INSTITUTO ESTATAL DE EDUCACIÓN PARA ADULTOS



**Cuenta Pública Anual 2025**  
**Instituto Estatal de Educación para Adultos**  
**Gasto por Categoría Programática**  
**Del 1 de enero al 31 de diciembre de 2025**  
 (Cifras en Pesos)



Concepto	Egresos					Subejercicio
	Aprobado	Ampliaciones/ (Reducciones)	Modificado	Devengado	Pagado	
<b>Programas</b>						
<b>Subsidios: Sector Social y Privado o Entidades Federativas y Municipios</b>	-	-	-	-	-	-
Subsidios sujetos a Reglas de Operación	-	-	-	-	-	-
Subsidios sujetos a Lineamientos de Operación	-	-	-	-	-	-
<b>Bienes, Servicios e Infraestructura Pública</b>	<b>93,324,063</b>	<b>2,202,542</b>	<b>95,526,605</b>	<b>85,350,380</b>	<b>81,742,658</b>	<b>10,176,225</b>
Provisión de Bienes Públicos	-	-	-	-	-	-
Prestación de Servicios Públicos	93,324,063	2,202,542	95,526,605	85,350,380	81,742,658	10,176,225
Proyectos de Inversión en Infraestructura y Obra Pública	-	-	-	-	-	-
<b>Desempeño de las Funciones de Gobierno</b>	-	-	-	-	-	-
Funciones de las Fuerzas Armadas	-	-	-	-	-	-
Fomento, Promoción y Servicios para el Desarrollo Económico y Social	-	-	-	-	-	-
Regulación y supervisión	-	-	-	-	-	-
Atención a desastres por eventos naturales	-	-	-	-	-	-
Articulación, coordinación e instrumentación de políticas públicas	-	-	-	-	-	-
Investigación y desarrollo	-	-	-	-	-	-
Servicios de protección y conservación ambiental	-	-	-	-	-	-
<b>Administrativos y de Apoyo a la Gestión Presupuestaria</b>	-	-	-	-	-	-
Apoyo para el desarrollo de las funciones de gobierno	-	-	-	-	-	-
Apoyo al buen gobierno y mejoramiento de la gestión	-	-	-	-	-	-
Provisiones y reasignaciones presupuestarias específicas	-	-	-	-	-	-
Operaciones ajenas	-	-	-	-	-	-
<b>Compromisos, cumplimiento de Obligaciones y otras Aportaciones</b>	-	-	-	-	-	-
Participaciones a entidades federativas y municipios	-	-	-	-	-	-
Costo financiero, deuda o apoyos a deudores y ahorradores de la banca	-	-	-	-	-	-
Adeudos de ejercicios fiscales anteriores (ADEFAS)	-	-	-	-	-	-
Aportaciones Federales	-	-	-	-	-	-
Pensiones y jubilaciones	-	-	-	-	-	-
Obligaciones de cumplimiento de resolución jurisdiccional	-	-	-	-	-	-
Aportaciones a la seguridad social	-	-	-	-	-	-
Aportaciones a fondos de estabilización	-	-	-	-	-	-
Aportaciones a fondos de inversión y reestructura de pensiones	-	-	-	-	-	-
<b>Total del Egreso</b>	<b>93,324,063</b>	<b>2,202,542</b>	<b>95,526,605</b>	<b>85,350,380</b>	<b>81,742,658</b>	<b>10,176,225</b>



**Cuenta Pública Anual 2025**  
**Instituto Estatal de Educación para Adultos**  
**Indicadores de Postura Fiscal**  
**Del 1 de enero al 31 de diciembre de 2025**  
**(Cifras en Pesos)**



Concepto	Estimado/Aprobado	Devengado	Recaudado/Pagado
<b>I. Ingresos Presupuestarios</b>	<b>93,324,063</b>	<b>95,526,605</b>	<b>95,526,605</b>
1. Ingresos del Gobierno de la Entidad Federativa	-	-	-
2. Ingresos del Sector Paraestatal	93,324,063	95,526,605	95,526,605
<b>II. Egresos Presupuestarios</b>	<b>93,324,063</b>	<b>85,350,380</b>	<b>81,742,658</b>
3. Egresos del Gobierno de la Entidad Federativa	-	-	-
4. Egresos del Sector Paraestatal	93,324,063	85,350,380	81,742,658
<b>III. Balance Presupuestario (Superávit o Déficit) (III= I - II)</b>	<b>-</b>	<b>10,176,225</b>	<b>13,783,947</b>

Concepto	Estimado/Aprobado	Devengado	Recaudado/Pagado
<b>III. Balance presupuestario (Superávit o Déficit)</b>	<b>-</b>	<b>10,176,225</b>	<b>13,783,947</b>
<b>IV. Intereses, Comisiones y Gastos de la Deuda</b>	<b>-</b>	<b>-</b>	<b>-</b>
<b>V. Balance Primario (Superávit o Déficit) (V= III + IV)</b>	<b>-</b>	<b>10,176,225</b>	<b>13,783,947</b>

Concepto	Estimado/Aprobado	Devengado	Recaudado/Pagado
<b>A. Financiamiento</b>	<b>-</b>	<b>-</b>	<b>-</b>
<b>B. Amortización de la deuda</b>	<b>-</b>	<b>-</b>	<b>-</b>
<b>C. Financiamiento Neto</b>	<b>-</b>	<b>-</b>	<b>-</b>





MATRIZ DE INDICADORES PARA RESULTADOS (MIR) 33 2023

Nombre del estado:

MORELOS

Nivel	No.	Indicador	Variables	Periodicidad	Especificación	TRIMESTRAL								4to trimestre							
						AJUSTE DE METAS								Trimestral			Acumulado				
						Ter trim	%	2do trim	%	3er trim	%	4to trim	%	Meta	%	Logro	%	Avance	Meta	%	Logro
ACTIVIDAD	9	Porcentaje de personas educandas activas en la modalidad no escolarizada a distancia en el trimestre.	Total de personas educandas activas en la modalidad no escolarizada a distancia en el periodo t	Trimestral	Personas educandas activas en la modalidad no escolarizadas a distancia MEVYT(portal, en línea y virtual "CD") y PortalAprendeINEA	68		70		80		55		55		0		55		0	
			Total de personas educandas activas en el periodo t			10,500	0.65%	19,500	0.36%	17,500	0.46%	15,000	0.37%	15,000	0.4%	6,099	0.0%	15,000	0.4%	6,099	0.0%
	10	Porcentaje de asesorías educativas con formación al cierre del trimestre.	Asesorías educativas con formación al cierre del periodo t	Trimestral	Asesorías educativas con formación al cierre del periodo t	187		50		39		0		0		179		276		765	
			Asesorías educativas activas al cierre del periodo t			276	67.75%	276	18.12%	276	14.13%	276	0.00%	276	0.0%	187	55.7%	276	100.0%	187	409.1%
	11	Porcentaje de exámenes en línea aplicados del módulo educativo.	Total de exámenes en línea del módulo educativo aplicados en el periodo t	Trimestral	Exámenes en línea aplicados	3,505		5,259		5,083		3,678		3,678		5,979		17,525		20,018	
			Total de exámenes del módulo educativo aplicados en cualquier formato en el periodo t			6,405	54.72%	9,609	54.73%	9,288	54.73%	6,723	54.71%	6,723	54.7%	10,523	56.8%	32,025	54.7%	34,566	57.9%
	12	Porcentaje de exámenes impresos aplicados del módulo educativo.	Total de exámenes impresos del módulo educativo aplicados en el periodo t	Trimestral	Exámenes en papel aplicados	2,900		4,350		4,205		3,045		3,045		4,544		14,500		14,548	
			Total de exámenes del módulo educativo aplicados en cualquier formato en el periodo t			6,405	45.28%	9,609	45.27%	9,288	45.27%	6,723	45.29%	6,723	45.3%	10,523	43.2%	32,025	45.3%	34,566	42.0876%

Nota: Favor de NO modificar el archivo, solo reportar.



# Anexos





**Cuenta Pública Anual 2025**  
**Instituto Estatal de Educación para Adultos**  
**Relación de Bienes Muebles que Componen su Patrimonio**  
**Al 31 de diciembre de 2025**



Código	Descripción del Bien Mueble	Valor en libros
M-150200052-00001-14	BAFLE PROFESIONAL DE 2 VIAS 3200 WATTS PMPQ CONVERTIDOR 12 VOLTS ENTRADAS DE MICROFONO LECTOR DE MEMORIAS ENTRADA AUXILIAR Y CONECTOR SIN MODELO SIN NUMERO DE SERIE	5,788
M-450400314-00014-20	SILLA APILABLE CON RESPALDO 3/4 ACOLCHONADO ESTRUCTURA TABULAR DE ACERO ASIENTO ACOLCHONADO TAPICERÍA EN TELA COLOR NEGRO. MARCA:EDAR MODELO: EDA-SI-V100	635
M-450400382-00004-20	SILLA SECRETARIAL CON AJUSTE DE NEUMATICO DE ALTURA DESCANSA BRAZOS RESPALDO CON ASIENTO EN TAPICERIA DE TELA Y ACOLCHONADO COLOR NEGRO. MARCA: MAE MODELO: MAE-SI-SSCBM.	1,493
M-450400314-00015-20	SILLA APILABLE CON RESPALDO 3/4 ACOLCHONADO ESTRUCTURA TABULAR DE ACERO ASIENTO ACOLCHONADO TAPICERÍA EN TELA COLOR NEGRO. MARCA:EDAR MODELO: EDA-SI-V100	635
M-450400382-00005-20	SILLA SECRETARIAL CON AJUSTE DE NEUMATICO DE ALTURA DESCANSA BRAZOS RESPALDO CON ASIENTO EN TAPICERIA DE TELA Y ACOLCHONADO COLOR NEGRO. MARCA: MAE MODELO: MAE-SI-SSCBM	1,493
M-450400314-00016-20	SILLA APILABLE CON RESPALDO 3/4 ACOLCHONADO ESTRUCTURA TABULAR DE ACERO ASIENTO ACOLCHONADO TAPICERÍA EN TELA COLOR NEGRO. MARCA:EDAR MODELO: EDA-SI-V100	635
M-450400314-00017-20	SILLA APILABLE CON RESPALDO 3/4 ACOLCHONADO ESTRUCTURA TABULAR DE ACERO ASIENTO ACOLCHONADO TAPICERÍA EN TELA COLOR NEGRO. MARCA:EDAR MODELO: EDA-SI-V100	635
M-450400314-00018-20	SILLA APILABLE CON RESPALDO 3/4 ACOLCHONADO ESTRUCTURA TABULAR DE ACERO ASIENTO ACOLCHONADO TAPICERÍA EN TELA COLOR NEGRO. MARCA:EDAR MODELO: EDA-SI-V100	635
M-450400314-00019-20	SILLA APILABLE CON RESPALDO 3/4 ACOLCHONADO ESTRUCTURA TABULAR DE ACERO ASIENTO ACOLCHONADO TAPICERÍA EN TELA COLOR NEGRO. MARCA:EDAR MODELO: EDA-SI-V100	635
M-450400314-00020-20	SILLA APILABLE CON RESPALDO 3/4 ACOLCHONADO ESTRUCTURA TABULAR DE ACERO ASIENTO ACOLCHONADO TAPICERÍA EN TELA COLOR NEGRO. MARCA:EDAR MODELO: EDA-SI-V100	635
M-450400382-00006-20	SILLA SECRETARIAL CON AJUSTE DE NEUMATICO DE ALTURA DESCANSA BRAZOS RESPALDO CON ASIENTO EN TAPICERIA DE TELA Y ACOLCHONADO COLOR NEGRO. MARCA: MAE MODELO: MAE-SI-SSCBM	1,493
M-450400382-00007-20	SILLA SECRETARIAL CON AJUSTE DE NEUMATICO DE ALTURA DESCANSA BRAZOS RESPALDO CON ASIENTO EN TAPICERIA DE TELA Y ACOLCHONADO COLOR NEGRO. MARCA: MAE MODELO: MAE-SI-SSCBM	1,493
M-180000096-00024-20	PC DE ESCRITORIO MARCA DELL SERIE: U3L9933 MODELO VOSTRO 3471 PROCESADOR INTEL CORE I5-9400 DE NOVENA GENERACION WINDOWS 10 PROFESIONAL 64 MEMORIA 8GB DE SDRAM DDR4-2666 (1X8GB) DISCO DURO-SATA DE 1TB 7200 RPM GRÁFICOS INTEL UHD 630 TECLADOS Y MOUSE DELL. MONITOR DELL SERIE: F581F03 MODELO P2219H DE 21.5" 1920X1080 PÍXELES WIDE SCREEN 100 VESA VGA HDMI DP	17,199
M-450400382-00008-20	SILLA SECRETARIAL CON AJUSTE DE NEUMATICO DE ALTURA DESCANSA BRAZOS RESPALDO CON ASIENTO EN TAPICERIA DE TELA Y ACOLCHONADO COLOR NEGRO. MARCA: MAE MODELO: MAE-SI-SSCBM	1,493
M-180000096-00025-20	PC DE ESCRITORIO MARCA DELL SERIE: U4B9933 MODELO VOSTRO 3471 PROCESADOR INTEL CORE I5-9400 DE NOVENA GENERACION WINDOWS 10 PROFESIONAL 64 MEMORIA 8GB DE SDRAM DDR4-2666 (1X8GB) DISCO DURO-SATA DE 1TB 7200 RPM GRÁFICOS INTEL UHD 630 TECLADOS Y MOUSE DELL. MONITOR DELL SERIE: FQCI103 MODELO P2219H DE 21.5" 1920X1080 PÍXELES WIDE SCREEN 100 VESA VGA HDMI DP	17,199
M-450400382-00009-20	SILLA SECRETARIAL CON AJUSTE DE NEUMATICO DE ALTURA DESCANSA BRAZOS RESPALDO CON ASIENTO EN TAPICERIA DE TELA Y ACOLCHONADO COLOR NEGRO. MARCA: MAE MODELO: MAE-SI-SSCBM	1,493
M-180000096-00026-20	PC DE ESCRITORIO MARCA DELL SERIE: FHL9933 MODELO VOSTRO 3471 PROCESADOR INTEL CORE I5-9400 DE NOVENA GENERACION WINDOWS 10 PROFESIONAL 64 MEMORIA 8GB DE SDRAM DDR4-2666 (1X8GB) DISCO DURO-SATA DE 1TB 7200 RPM GRÁFICOS INTEL UHD 630 TECLADOS Y MOUSE DELL. MONITOR DELL SERIE: GQH1F03 MODELO P2219H DE 21.5" 1920X1080 PÍXELES WIDE SCREEN 100 VESA VGA HDMI DP	17,199
M-450215002-00001-20	MESA PLEGABLE DE RESINA ESTRUCTURA DE ACERO COLOR NEGRO O BLANCO MINIMO 182 CM DE LARGO (TABLONES).	1,853
M-180000096-00005-20	PC DE ESCRITORIO MARCA DELL SERIE: FHL9933 MODELO VOSTRO 3471 PROCESADOR INTEL CORE I5-9400 DE NOVENA GENERACION WINDOWS 10 PROFESIONAL 64 MEMORIA 8GB DE SDRAM DDR4-2666 (1X8GB) DISCO DURO-SATA DE 1TB 7200 RPM GRÁFICOS INTEL UHD 630 TECLADOS Y MOUSE DELL. MONITOR DELL SERIE: 1GG1F03 MODELO P2219H DE 21.5" 1920X1080 PÍXELES WIDE SCREEN 100 VESA VGA HDMI DP	17,199
M-450215002-00002-20	MESA PLEGABLE DE RESINA ESTRUCTURA DE ACERO COLOR NEGRO O BLANCO MINIMO 182 CM DE LARGO (TABLONES).	1,853
M-450215002-00003-20	MESA PLEGABLE DE RESINA ESTRUCTURA DE ACERO COLOR NEGRO O BLANCO MINIMO 182 CM DE LARGO (TABLONES).	1,853
M-450215002-00004-20	MESA PLEGABLE DE RESINA ESTRUCTURA DE ACERO COLOR NEGRO O BLANCO MINIMO 182 CM DE LARGO (TABLONES).	1,853
M-450215002-00005-20	MESA PLEGABLE DE RESINA ESTRUCTURA DE ACERO COLOR NEGRO O BLANCO MINIMO 182 CM DE LARGO (TABLONES).	1,853
M-450215002-00006-20	MESA PLEGABLE DE RESINA ESTRUCTURA DE ACERO COLOR NEGRO O BLANCO MINIMO 182 CM DE LARGO (TABLONES).	1,853
M-450215002-00007-20	MESA PLEGABLE DE RESINA ESTRUCTURA DE ACERO COLOR NEGRO O BLANCO MINIMO 182 CM DE LARGO (TABLONES).	1,853
M-450215002-00008-20	MESA PLEGABLE DE RESINA ESTRUCTURA DE ACERO COLOR NEGRO O BLANCO MINIMO 182 CM DE LARGO (TABLONES).	1,853
M-450215002-00009-20	MESA PLEGABLE DE RESINA ESTRUCTURA DE ACERO COLOR NEGRO O BLANCO MINIMO 182 CM DE LARGO (TABLONES).	1,853
M-450215002-00010-20	MESA PLEGABLE DE RESINA ESTRUCTURA DE ACERO COLOR NEGRO O BLANCO MINIMO 182 CM DE LARGO (TABLONES).	1,853
M-180000096-00001-20	PC DE ESCRITORIO MARCA DELL MODELO: OPTIPLEX 7070 SERIE: DN34613 PROCESADOR INTEL CORE I7-9700 DE NOVENA GENERACION WINDOWS 10 PROFESIONAL 64 MEMORIA 8 GB DE SDRAM DDR4-2666 (1X8GB) DISCO DURO SATA DE 1 TB 7200 RPM GRÁFICOS INTEL UHD 630 TECLADO Y MOUSE DELL MONITOR DELL SERIE: H791F03 MODELO P2219H DE 21.5" 1920X1080 PÍXELES WIDE SCREEN 100 VESA VGA HDMI DP.	26,181



**Cuenta Pública Anual 2025**  
**Instituto Estatal de Educación para Adultos**  
**Relación de Bienes Muebles que Componen su Patrimonio**  
**Al 31 de diciembre de 2025**



Código	Descripción del Bien Mueble	Valor en libros
M-18000096-00002-20	PC DE ESCRITORIO MARCA DELL MODELO: OPTIPLEX 7070 SERIE: DPQ5613 PROCESADOR INTEL CORE 17-9700 DE NOVENA GENERACIÓN WINDOWS 10 PROFESIONAL 64 MEMORIA 8 GB DE SDRAM DDR4-2666 (1X8GB) DISCO DURO SATA DE 1 TB 7200 RPM GRAFICOS INTEL UHD 630 TECLADO Y MOUSE DELL MONITOR DELL SERIE: HVF1F03 MODELO P2219H DE 21.5" 1920X1080 PÍXELES WIDE SCREEN 100 VESA VGA HDMI DP.	26,181
M-18000096-00003-20	PC DE ESCRITORIO MARCA DELL MODELO: OPTIPLEX 7070 SERIE: DQ66613 PROCESADOR INTEL CORE 17-9700 DE NOVENA GENERACIÓN WINDOWS 10 PROFESIONAL 64 MEMORIA 8 GB DE SDRAM DDR4-2666 (1X8GB) DISCO DURO SATA DE 1 TB 7200 RPM GRAFICOS INTEL UHD 630 TECLADO Y MOUSE DELL MONITOR DELL SERIE: HXF1F03 MODELO P2219H DE 21.5" 1920X1080 PÍXELES WIDE SCREEN 100 VESA VGA HDMI DP.	26,181
M-18000096-00010-20	PC DE ESCRITORIO MARCA DELL SERIE: 5HC9933 MODELO VOSTRO 3471 PROCESADOR INTEL CORE 15-9400 DE NOVENA GENERACIÓN WINDOWS 10 PROFESIONAL 64 MEMORIA 8GB DE SDRAM DDR4-2666 (1X8GB) DISCO DURO-SATA DE 1TB Y7200 RPM GRAFICOS INTEL UHD 630 TECLADOS Y MOUSE DELL. MONITOR DELL SERIE: 3GB1F03 MODELO P2219H DE 21,5" 1920X1080 PÍXELES WIDE SCREEN 100 VESA VGA HDMI DP.	17,199
M-18000096-00012-20	PC DE ESCRITORIO MARCA DELL SERIE: 62C9933 MODELO VOSTRO 3471 PROCESADOR INTEL CORE 15-9400 DE NOVENA GENERACIÓN WINDOWS 10 PROFESIONAL 64 MEMORIA 8GB DE SDRAM DDR4-2666 (1X8GB) DISCO DURO-SATA DE 1TB Y7200 RPM GRAFICOS INTEL UHD 630 TECLADOS Y MOUSE DELL. MONITOR DELL SERIE: 3M91F03 MODELO P2219H DE 21,5" 1920X1080 PÍXELES WIDE SCREEN 100 VESA VGA HDMI DP.	17,199
M-18000096-00013-20	PC DE ESCRITORIO MARCA DELL SERIE: 6HC9933 MODELO VOSTRO 3471 PROCESADOR INTEL CORE 15-9400 DE NOVENA GENERACIÓN WINDOWS 10 PROFESIONAL 64 MEMORIA 8GB DE SDRAM DDR4-2666 (1X8GB) DISCO DURO-SATA DE 1TB Y7200 RPM GRAFICOS INTEL UHD 630 TECLADOS Y MOUSE DELL. MONITOR DELL SERIE: 3WF1F03 MODELO P2219H DE 21,5" 1920X1080 PÍXELES WIDE SCREEN 100 VESA VGA HDMI DP.	17,199
M-18000096-00022-20	PC DE ESCRITORIO MARCA DELL SERIE: CHC9933 MODELO VOSTRO 3471 PROCESADOR INTEL CORE 15-9400 DE NOVENA GENERACIÓN WINDOWS 10 PROFESIONAL 64 MEMORIA 8GB DE SDRAM DDR4-2666 (1X8GB) DISCO DURO-SATA DE 1TB Y7200 RPM GRAFICOS INTEL UHD 630 TECLADOS Y MOUSE DELL. MONITOR DELL SERIE: DFD1F03 MODELO P2219H DE 21,5" 1920X1080 PÍXELES WIDE SCREEN 100 VESA VGA HDMI DP.	17,199
M-18000096-00014-20	PC DE ESCRITORIO MARCA DELL SERIE: 6JC9933 MODELO VOSTRO 3471 PROCESADOR INTEL CORE 15-9400 DE NOVENA GENERACIÓN WINDOWS 10 PROFESIONAL 64 MEMORIA 8GB DE SDRAM DDR4-2666 (1X8GB) DISCO DURO-SATA DE 1TB Y7200 RPM GRAFICOS INTEL UHD 630 TECLADOS Y MOUSE DELL. MONITOR DELL SERIE: 5CG1F03 MODELO P2219H DE 21,5" 1920X1080 PÍXELES WIDE SCREEN 100 VESA VGA HDMI DP.	17,199
M-18000096-00015-20	PC DE ESCRITORIO MARCA DELL SERIE: 7HC9933 MODELO VOSTRO 3471 PROCESADOR INTEL CORE 15-9400 DE NOVENA GENERACIÓN WINDOWS 10 PROFESIONAL 64 MEMORIA 8GB DE SDRAM DDR4-2666 (1X8GB) DISCO DURO-SATA DE 1TB Y7200 RPM GRAFICOS INTEL UHD 630 TECLADOS Y MOUSE DELL. MONITOR DELL SERIE: 64D1F03 MODELO P2219H DE 21,5" 1920X1080 PÍXELES WIDE SCREEN 100 VESA VGA HDMI DP.	17,199
M-18000096-00016-20	PC DE ESCRITORIO MARCA DELL SERIE: 8HC9933 MODELO VOSTRO 3471 PROCESADOR INTEL CORE 15-9400 DE NOVENA GENERACIÓN WINDOWS 10 PROFESIONAL 64 MEMORIA 8GB DE SDRAM DDR4-2666 (1X8GB) DISCO DURO-SATA DE 1TB Y7200 RPM GRAFICOS INTEL UHD 630 TECLADOS Y MOUSE DELL. MONITOR DELL SERIE: 68D1F03 MODELO P2219H DE 21,5" 1920X1080 PÍXELES WIDE SCREEN 100 VESA VGA HDMI DP.	17,199
M-18000096-00017-20	PC DE ESCRITORIO MARCA DELL SERIE: 9HC9933 MODELO VOSTRO 3471 PROCESADOR INTEL CORE 15-9400 DE NOVENA GENERACIÓN WINDOWS 10 PROFESIONAL 64 MEMORIA 8GB DE SDRAM DDR4-2666 (1X8GB) DISCO DURO-SATA DE 1TB Y7200 RPM GRAFICOS INTEL UHD 630 TECLADOS Y MOUSE DELL. MONITOR DELL SERIE: 9FD1F03 MODELO P2219H DE 21,5" 1920X1080 PÍXELES WIDE SCREEN 100 VESA VGA HDMI DP.	17,199
M-18000096-00018-20	PC DE ESCRITORIO MARCA DELL SERIE: 9JC9933 MODELO VOSTRO 3471 PROCESADOR INTEL CORE 15-9400 DE NOVENA GENERACIÓN WINDOWS 10 PROFESIONAL 64 MEMORIA 8GB DE SDRAM DDR4-2666 (1X8GB) DISCO DURO-SATA DE 1TB Y7200 RPM GRAFICOS INTEL UHD 630 TECLADOS Y MOUSE DELL. MONITOR DELL SERIE: BCF1F03 MODELO P2219H DE 21,5" 1920X1080 PÍXELES WIDE SCREEN 100 VESA VGA HDMI DP.	17,199
M-18000096-00019-20	PC DE ESCRITORIO MARCA DELL SERIE: 8HC9933 MODELO VOSTRO 3471 PROCESADOR INTEL CORE 15-9400 DE NOVENA GENERACIÓN WINDOWS 10 PROFESIONAL 64 MEMORIA 8GB DE SDRAM DDR4-2666 (1X8GB) DISCO DURO-SATA DE 1TB Y7200 RPM GRAFICOS INTEL UHD 630 TECLADOS Y MOUSE DELL. MONITOR DELL SERIE: 85B1F03 MODELO P2219H DE 21,5" 1920X1080 PÍXELES WIDE SCREEN 100 VESA VGA HDMI DP.	17,199
M-18000096-00020-20	PC DE ESCRITORIO MARCA DELL SERIE: 8JC9933 MODELO VOSTRO 3471 PROCESADOR INTEL CORE 15-9400 DE NOVENA GENERACIÓN WINDOWS 10 PROFESIONAL 64 MEMORIA 8GB DE SDRAM DDR4-2666 (1X8GB) DISCO DURO-SATA DE 1TB Y7200 RPM GRAFICOS INTEL UHD 630 TECLADOS Y MOUSE DELL. MONITOR DELL SERIE: C781F03 MODELO P2219H DE 21,5" 1920X1080 PÍXELES WIDE SCREEN 100 VESA VGA HDMI DP.	17,199
M-18000096-00021-20	PC DE ESCRITORIO MARCA DELL SERIE: C2C9933 MODELO VOSTRO 3471 PROCESADOR INTEL CORE 15-9400 DE NOVENA GENERACIÓN WINDOWS 10 PROFESIONAL 64 MEMORIA 8GB DE SDRAM DDR4-2666 (1X8GB) DISCO DURO-SATA DE 1TB Y7200 RPM GRAFICOS INTEL UHD 630 TECLADOS Y MOUSE DELL. MONITOR DELL SERIE: D991F03 MODELO P2219H DE 21,5" 1920X1080 PÍXELES WIDE SCREEN 100 VESA VGA HDMI DP.	17,199
M-18000096-00027-20	PC DE ESCRITORIO MARCA DELL SERIE: GHC9933 MODELO VOSTRO 3471 PROCESADOR INTEL CORE 15-9400 DE NOVENA GENERACIÓN WINDOWS 10 PROFESIONAL 64 MEMORIA 8GB DE SDRAM DDR4-2666 (1X8GB) DISCO DURO-SATA DE 1TB Y7200 RPM GRAFICOS INTEL UHD 630 TECLADOS Y MOUSE DELL. MONITOR DELL SERIE: GTH1F03 MODELO P2219H DE 21,5" 1920X1080 PÍXELES WIDE SCREEN 100 VESA VGA HDMI DP.	17,199
M-18000096-00028-20	PC DE ESCRITORIO MARCA DELL SERIE: JHC9933 MODELO VOSTRO 3471 PROCESADOR INTEL CORE 15-9400 DE NOVENA GENERACIÓN WINDOWS 10 PROFESIONAL 64 MEMORIA 8GB DE SDRAM DDR4-2666 (1X8GB) DISCO DURO-SATA DE 1TB Y7200 RPM GRAFICOS INTEL UHD 630 TECLADOS Y MOUSE DELL. MONITOR DELL SERIE: GX91F03 MODELO P2219H DE 21,5" 1920X1080 PÍXELES WIDE SCREEN 100 VESA VGA HDMI DP.	17,199
M-48080016-00001-19	VEHICULO MARCA NISSAN MODELO 2019 VERSA DRIVE T/M A/C 1.6 LTS COLOR EXTERIOR BLANCO TRANSMISIÓN MANUAL N DE PUERTAS: 4 N MOTOR: HR16378317U N DE SERIE: 3N1CN7ADXXK453484	186,700
M-450400314-00001-20	SILLA APILABLE CON RESPALDO 3/4 ACOLCHONADO ESTRUCTURA TABULAR DE ACERO ASIENTO ACOLCHONADO TAPICERÍA EN TELA COLOR NEGRO. MARCA:EDAR MODELO: EDA-SI-V100	633
M-150200052-00002-14	BAFLE PROFESIONAL DE 2 VIAS 3200 WATTS PMP0 CONVERTIDOR 12 VOLTS ENTRADAS DE MICROFONO LECTOR DE MEMORIAS ENTRADA AUXILIAR Y CONECTOR SIN MODELO SIN NUMERO DE SERIE	5,788
M-150200052-00003-14	BAFLE PROFESIONAL DE 2 VIAS 3200 WATTS PMP0 CONVERTIDOR 12 VOLTS ENTRADAS DE MICROFONO LECTOR DE MEMORIAS ENTRADA AUXILIAR Y CONECTOR SIN MODELO SIN NUMERO DE SERIE	5,788
M-150200052-00004-14	BAFLE PROFESIONAL DE 2 VIAS 3200 WATTS PMP0 CONVERTIDOR 12 VOLTS ENTRADAS DE MICROFONO LECTOR DE MEMORIAS ENTRADA AUXILIAR Y CONECTOR SIN MODELO SIN NUMERO DE SERIE	5,788
M-150200052-00005-14	BAFLE PROFESIONAL DE 2 VIAS 3200 WATTS PMP0 CONVERTIDOR 12 VOLTS ENTRADAS DE MICROFONO LECTOR DE MEMORIAS ENTRADA AUXILIAR Y CONECTOR SIN MODELO SIN NUMERO DE SERIE	5,788
M-150200052-00006-14	BAFLE PROFESIONAL DE 2 VIAS 3200 WATTS PMP0 CONVERTIDOR 12 VOLTS ENTRADAS DE MICROFONO LECTOR DE MEMORIAS ENTRADA AUXILIAR Y CONECTOR SIN MODELO SIN NUMERO DE SERIE	5,788



**Cuenta Pública Anual 2025**  
**Instituto Estatal de Educación para Adultos**  
**Relación de Bienes Muebles que Componen su Patrimonio**  
**Al 31 de diciembre de 2025**



Código	Descripción del Bien Mueble	Valor en libros
M-150200052-00007-14	BAFLE PROFESIONAL DE 2 VIAS 3200 WATTS PMPQ CONVERTIDOR 12 VOLTS ENTRADAS DE MICROFONO LECTOR DE MEMORIAS ENTRADA AUXILIAR Y CONECTOR SIN MODELO SIN NUMERO DE SERIE	5,788
M-150200052-00008-14	BAFLE PROFESIONAL DE 2 VIAS 3200 WATTS PMPQ CONVERTIDOR 12 VOLTS ENTRADAS DE MICROFONO LECTOR DE MEMORIAS ENTRADA AUXILIAR Y CONECTOR SIN MODELO SIN NUMERO DE SERIE	5,788
M-450400314-00002-20	SILLA APILABLE CON RESPALDO 3/4 ACOLCHONADO ESTRUCTURA TABULAR DE ACERO ASIENTO ACOLCHONADO TAPICERÍA EN TELA COLOR NEGRO, MARCA:EDAR MODELO: EDA-SI-V100	635
M-450400314-00003-20	SILLA APILABLE CON RESPALDO 3/4 ACOLCHONADO ESTRUCTURA TABULAR DE ACERO ASIENTO ACOLCHONADO TAPICERÍA EN TELA COLOR NEGRO, MARCA:EDAR MODELO: EDA-SI-V100	635
M-450400314-00004-20	SILLA APILABLE CON RESPALDO 3/4 ACOLCHONADO ESTRUCTURA TABULAR DE ACERO ASIENTO ACOLCHONADO TAPICERÍA EN TELA COLOR NEGRO, MARCA:EDAR MODELO: EDA-SI-V100	635
M-150200060-00001-02	BOCINAS 650 WATTS MINI POWER WOOFER MARCA LUXOR SIN MODELO SIN NUMERO DE SERIE.	281
M-150200060-00004-02	BOCINAS 650 WATTS MINI POWER WOOFER MARCA LUXOR SIN MODELO NUMERO DE SERIE: 20013672996MPW.	281
M-150200060-00006-02	BOCINAS 650 WATTS MINI POWER WOOFER MARCA LUXOR SIN MODELO NUMERO DE SERIE: 20013673001MPW.	281
M-150200060-00013-02	BOCINAS 650 WATTS MINI POWER WOOFER MARCA LUXOR SIN MODELO NUMERO DE SERIE: 20013672987MPW.	281
M-150200060-00014-02	BOCINAS 650 WATTS MINI POWER WOOFER MARCA LUXOR SIN MODELO NUMERO DE SERIE: 20013673189MPW.	281
M-150200060-00017-02	BOCINAS 650 WATTS MINI POWER WOOFER MARCA LUXOR SIN MODELO NUMERO DE SERIE. 20013675982MPW.	281
M-150200060-00020-02	BOCINAS 650 WATTS MINI POWER WOOFER MARCA LUXOR SIN MODELO NUMERO DE SERIE: 20013675984MPW.	281
M-150200060-00028-02	BOCINAS 650 WATTS MINI POWER WOOFER MARCA LUXOR SIN MODELO SIN NUMERO DE SERIE.	281
M-150200060-00030-02	BOCINAS 650 WATTS MINI POWER WOOFER MARCA LUXOR SIN MODELO SIN NUMERO DE SERIE.	281
M-180000062-00001-02	MESA PARA COMPUTADORA MARCA IMESA MODELO 120-60 BASE COLOR NEGRO TABLERO BLANCO MEDIDAS 1.20 X 0.60 X 0.70 MTS.	486
M-180000062-00002-02	MESA PARA COMPUTADORA MARCA IMESA MODELO 120-60 BASE COLOR NEGRO TABLERO BLANCO MEDIDAS 1.20 X 0.60 X 0.70 MTS.	486
M-180000062-00003-02	MESA PARA COMPUTADORA MARCA IMESA MODELO 120-60 BASE COLOR NEGRO TABLERO BLANCO MEDIDAS 1.20 X 0.60 X 0.70 MTS.	486
M-180000062-00004-02	MESA PARA COMPUTADORA MARCA IMESA MODELO 120-60 BASE COLOR NEGRO TABLERO BLANCO MEDIDAS 1.20 X 0.60 X 0.70 MTS.	486
M-180000062-00005-02	MESA PARA COMPUTADORA MARCA IMESA MODELO 120-60 BASE COLOR NEGRO TABLERO BLANCO MEDIDAS 1.20 X 0.60 X 0.70 MTS.	486
M-180000062-00006-02	MESA PARA COMPUTADORA MARCA IMESA MODELO 120-60 BASE COLOR NEGRO TABLERO BLANCO MEDIDAS 1.20 X 0.60 X 0.70 MTS.	486
M-180000062-00007-02	MESA PARA COMPUTADORA MARCA IMESA MODELO 120-60 BASE COLOR NEGRO TABLERO BLANCO MEDIDAS 1.20 X 0.60 X 0.70 MTS.	486
M-180000062-00008-02	MESA PARA COMPUTADORA MARCA IMESA MODELO 120-60 BASE COLOR NEGRO TABLERO BLANCO MEDIDAS 1.20 X 0.60 X 0.70 MTS.	486
M-180000062-00009-02	MESA PARA COMPUTADORA MARCA IMESA MODELO 120-60 BASE COLOR NEGRO TABLERO BLANCO MEDIDAS 1.20 X 0.60 X 0.70 MTS.	486
M-180000062-00010-02	MESA PARA COMPUTADORA MARCA IMESA MODELO 120-60 BASE COLOR NEGRO TABLERO BLANCO MEDIDAS 1.20 X 0.60 X 0.70 MTS.	486
M-180000062-00013-02	MESA PARA COMPUTADORA MARCA IMESA MODELO 120-60 BASE COLOR NEGRO TABLERO BLANCO MEDIDAS 1.20 X 0.60 X 0.70 MTS.	486
M-180000062-00014-02	MESA PARA COMPUTADORA MARCA IMESA MODELO 120-60 BASE COLOR NEGRO TABLERO BLANCO MEDIDAS 1.20 X 0.60 X 0.70 MTS.	486
M-180000062-00017-02	MESA PARA COMPUTADORA MARCA IMESA MODELO 120-60 BASE COLOR NEGRO TABLERO BLANCO MEDIDAS 1.20 X 0.60 X 0.70 MTS.	486
M-180000062-00019-02	MESA PARA COMPUTADORA MARCA IMESA MODELO 120-60 BASE COLOR NEGRO TABLERO BLANCO MEDIDAS 1.20 X 0.60 X 0.70 MTS.	486
M-180000062-00020-02	MESA PARA COMPUTADORA MARCA IMESA MODELO 120-60 BASE COLOR NEGRO TABLERO BLANCO MEDIDAS 1.20 X 0.60 X 0.70 MTS.	486
M-180000062-00021-02	MESA PARA COMPUTADORA MARCA IMESA MODELO 120-60 BASE COLOR NEGRO TABLERO BLANCO MEDIDAS 1.20 X 0.60 X 0.70 MTS.	486
M-180000062-00022-02	MESA PARA COMPUTADORA MARCA IMESA MODELO 120-60 BASE COLOR NEGRO TABLERO BLANCO MEDIDAS 1.20 X 0.60 X 0.70 MTS.	486
M-180000062-00025-02	MESA PARA COMPUTADORA MARCA IMESA MODELO 120-60 BASE COLOR NEGRO TABLERO BLANCO MEDIDAS 1.20 X 0.60 X 0.70 MTS.	486
M-180000062-00026-02	MESA PARA COMPUTADORA MARCA IMESA MODELO 120-60 BASE COLOR NEGRO TABLERO BLANCO MEDIDAS 1.20 X 0.60 X 0.70 MTS.	486
M-180000062-00027-02	MESA PARA COMPUTADORA MARCA IMESA MODELO 120-60 BASE COLOR NEGRO TABLERO BLANCO MEDIDAS 1.20 X 0.60 X 0.70 MTS.	486
M-180000062-00028-02	MESA PARA COMPUTADORA MARCA IMESA MODELO 120-60 BASE COLOR NEGRO TABLERO BLANCO MEDIDAS 1.20 X 0.60 X 0.70 MTS.	486
M-180000072-00006-02	MONITOR A COLOR 15" MARCA SAMSUNG MODELO 551V NUMERO DE SERIE: AQ15HCET713021E.	1,687
M-180000072-00027-02	MONITOR A COLOR 15" MARCA SAMSUNG MODELO 551V NUMERO DE SERIE: AQ15HCET729136.	1,593
M-180000072-00029-02	MONITOR A COLOR 15" MARCA SAMSUNG MODELO 551V NUMERO DE SERIE: AQ15HCET28511L.	1,593
M-180000072-00038-02	MONITOR A COLOR 15" MARCA SAMSUNG MODELO 551V NUMERO DE SERIE: AQ15HCET28467.	1,593
M-180000096-00006-02	UNIDAD CENTRAL DE PROCESO GABINETE TIPO TORRE CON FUENTE DE PODER PENTIUM 4 DISCO DURO 40 GB FLOPPY DISK 3.5 SIN MARCA SIN MODELO SIN NUMERO DE SERIE. CX-2759ROGB (350W) SIN NUMERO DE SERIE	6,651
M-180000096-00012-02	UNIDAD CENTRAL DE PROCESO GABINETE TIPO TORRE CON FUENTE DE PODER PENTIUM 4 DISCO DURO 40 GB FLOPPY DISK 3.5 SIN MARCA SIN MODELO SIN NUMERO DE SERIE. -2759ROGB (350W) SIN NUMERO DE SERIE.	6,651
M-180000096-00014-02	UNIDAD CENTRAL DE PROCESO GABINETE TIPO TORRE CON FUENTE DE PODER PENTIUM 4 DISCO DURO 40 GB FLOPPY DISK 3.5 SIN MARCA SIN MODELO SIN NUMERO DE SERIE. 759ROGB (350W) SIN NUMERO DE SERIE	6,651
M-180000112-00033-02	TECLADO PARA COMPUTADORA MARCA GENIUS MODELO K361 NUMERO DE SERIE: W0203148493.	468
M-180000162-00009-06	IMPRESORA LASERJET MARCA HP MODELO 1320 NUMERO DE SERIE: CNHC044DDM	4,332
M-180000162-00010-06	IMPRESORA LASERJET MARCA HP MODELO 1320 NUMERO DE SERIE: CNHC64400V	4,332
M-210000072-00001-03	EXTINGUIDOR DE POLVO QUIMICO TIPO ABC 6 KILOGRAMOS DE CAPACIDAD CON CARGA INICIAL MANOMETRO MANGUERA DE EXPULSION Y SOPORTE.	392
M-210000072-00002-03	EXTINGUIDOR DE POLVO QUIMICO TIPO ABC 6 KILOGRAMOS DE CAPACIDAD CON CARGA INICIAL MANOMETRO MANGUERA DE EXPULSION Y SOPORTE.	392
M-210000072-00003-03	EXTINGUIDOR DE POLVO QUIMICO TIPO ABC 6 KILOGRAMOS DE CAPACIDAD CON CARGA INICIAL MANOMETRO MANGUERA DE EXPULSION Y SOPORTE.	392
M-210000072-00004-03	EXTINGUIDOR DE POLVO QUIMICO TIPO ABC 6 KILOGRAMOS DE CAPACIDAD CON CARGA INICIAL MANOMETRO MANGUERA DE EXPULSION Y SOPORTE.	392
M-330000100-00004-02	REGULADOR MARCA COMPLET MODELO 1200 W NUMERO DE SERIE: 02/24/0682.	183
M-330000100-00005-02	REGULADOR MARCA COMPLET MODELO 1200 W NUMERO DE SERIE: 02/24/0687.	183
M-450400122-00001-02	ESCRITORIO TERMINADO EN MELAMINA CON BASE Y PATAS METALICAS 1 PEDESTAL 1 CAJON 1 GAVETA SIN MARCA SIN MODELO MEDIDAS: 1.60 X 0.75 X 0.70 MTS.	1,829
M-450400122-00003-02	ESCRITORIO TERMINADO EN MELAMINA CON BASE Y PATAS METALICAS 1 PEDESTAL 1 CAJON 1 GAVETA SIN MARCA SIN MODELO MEDIDAS: 1.60 X 0.75 X 0.70 MTS.	1,829
M-450400122-00004-02	ESCRITORIO TERMINADO EN MELAMINA CON BASE Y PATAS METALICAS 1 PEDESTAL 1 CAJON 1 GAVETA SIN MARCA SIN MODELO MEDIDAS: 1.60 X 0.75 X 0.70 MTS.	1,829
M-450400122-00005-02	ESCRITORIO TERMINADO EN MELAMINA CON BASE Y PATAS METALICAS 1 PEDESTAL 1 CAJON 1 GAVETA SIN MARCA SIN MODELO MEDIDAS: 1.60 X 0.75 X 0.70 MTS.	1,829





## **CUENTA PÚBLICA ANUAL 2025**

### **INSTITUTO ESTATAL DE EDUCACIÓN PARA ADULTOS**

#### **RELACIÓN DE ESQUEMAS BURSÁTILES Y DE COBERTURAS FINANCIERAS**

**Del 1 de enero al 31 de diciembre de 2025**

De conformidad con lo dispuesto en el último párrafo del artículo 46 de la Ley General de Contabilidad Gubernamental, se informa que el INSTITUTO ESTATAL DE EDUCACIÓN PARA ADULTOS, en el periodo comprendido del 1 de enero al 31 de diciembre de 2025, **no tiene esquemas bursátiles ni de cobertura financiera** que reportar.

A handwritten signature in blue ink, appearing to read "Arizmendi Vital", written over a horizontal line.

**C.P. JAVIER ARIZMENDI VITAL  
COORDINADOR DE ADMINISTRACIÓN  
Y FINANZAS**

Indicadores de Observancia	Implementación		Resultado		Fundamento	Comentarios
	SI	NO	Monto o valor	Unidad (pesos/porcentaje)		
	Mecanismo de Verificación	Fecha estimada de cumplimiento				
<b>INDICADORES PRESUPUESTARIOS</b>						
<b>A. INDICADORES CUANTITATIVOS</b>						
<b>1 Balance Presupuestario Sostenible</b>						
a. Propuesto	Iniciativa de Ley de Ingresos y Proyecto de Presupuesto de Egresos		93,324,063	pesos	Art. 6 y 19 de la LDF	
b. Estimada/Aprobado	Ley de Ingresos y Presupuesto de Egresos		95,526,605	pesos	Art. 6 y 19 de la LDF	
c. Devengado	Cuenta Pública / Formato 4 LDF		85,350,380	pesos	Art. 6 y 19 de la LDF	
<b>2 Balance Presupuestario de Recursos Disponibles Sostenible</b>						
a. Propuesto	Iniciativa de Ley de Ingresos y Proyecto de Presupuesto de Egresos		5,271,979	pesos	Art. 6 y 19 de la LDF	
b. Estimada/Aprobado	Ley de Ingresos y Presupuesto de Egresos		5,271,979	pesos	Art. 6 y 19 de la LDF	
c. Devengado	Cuenta Pública / Formato 4 LDF		4,580,347	pesos	Art. 6 y 19 de la LDF	
<b>3 Financiamiento Neto dentro del Techo de Financiamiento Neto</b>						
a. Propuesto	Iniciativa de Ley de Ingresos		-	pesos	Art. 6, 19 y 46 de la LDF	
b. Estimada	Ley de Ingresos		-	pesos	Art. 6, 19 y 46 de la LDF	
c. Devengado	Cuenta Pública / Formato 4 LDF		-	pesos	Art. 6, 19 y 46 de la LDF	
<b>4 Recursos destinados a la atención de desastres naturales</b>						
<b>a. Asignación al fideicomiso para desastres naturales</b>						
a.1 Aprobado	Reporte Trim. Formato 6 a)		-	pesos	Art. 9 de la LDF	
a.2 Pagado	Cuenta Pública / Formato 6 a)		-	pesos	Art. 9 de la LDF	
b. Aportación promedio realizada por la Entidad Federativa durante los 5 ejercicios previos, para infraestructura dañada por desastres naturales	Autorizaciones de recursos aprobados por el FONDEN		-	pesos	Art. 9 de la LDF	
c. Saldo del fideicomiso para desastres naturales	Cuenta Pública / Auxiliar de Cuentas		-	pesos	Art. 9 de la LDF	
d. Costo promedio de los últimos 5 ejercicios de la reconstrucción de infraestructura dañada por desastres naturales	Autorizaciones de recursos aprobados por el FONDEN		-	pesos	Art. 9 de la LDF	
<b>5 Techo para servicios Personales</b>						
a. Asignación en el Presupuesto de Egresos	Reporte Trim. Formato 6 d)		65,656,936	pesos	Art. 10 y 21 de la LDF	
b. Devengado	Reporte Trim. Formato 6 d)		57,170,946	pesos	Art. 13 fracc. V y 21 de la LDF	

Indicadores de Observancia	Implementación		Resultado		Fundamento	Comentarios
	SI	NO	Monto o valor	Unidad (pesos/porcentaje)		
	Mecanismo de Verificación	Fecha estimada de cumplimiento				
<b>6 Previsiones de gasto para compromisos de pago derivados de APPs</b>						
a. Asignación en el Presupuesto de Egresos	Presupuesto de Egresos		-	pesos	Art. 11 y 21 de la LDF	
<b>7 Techo de ADEFAS para el ejercicio fiscal</b>						
a. Propuesto	Proyecto de Presupuesto de Egresos		-	pesos	Art. 12 y 20 de la LDF	
b. Aprobado	Reporte Trim. Formato 6 a)		-	pesos	Art. 12 y 20 de la LDF	
c. Devengado	Cuenta Pública / Formato 6 a)		-	pesos	Art. 12 y 20 de la LDF	
<b>B. INDICADORES CUALITATIVOS</b>						
<b>1 Iniciativa de Ley de Ingresos y Proyecto de Presupuesto de Egresos</b>						
a. Objetivos anuales, estrategias y metas para el ejercicio fiscal	Iniciativa de Ley de Ingresos y Proyecto de Presupuesto de Egresos				Art. 5 y 18 de la LDF	
b. Proyecciones de ejercicios posteriores	Iniciativa de Ley de Ingresos y Proyecto de Presupuesto de Egresos / Formatos 7 a) y b)				Art. 5 y 18 de la LDF	
c. Descripción de riesgos relevantes y propuestas de acción para enfrentarlos	Iniciativa de Ley de Ingresos y Proyecto de Presupuesto de Egresos				Art. 5 y 18 de la LDF	
d. Resultados de ejercicios fiscales anteriores y el ejercicio fiscal en cuestión	Iniciativa de Ley de Ingresos y Proyecto de Presupuesto de Egresos / Formatos 7 c) y d)				Art. 5 y 18 de la LDF	
e. Estudio actuarial de las pensiones de sus trabajadores	Proyecto de Presupuesto de Egresos / Formato 8				Art. 5 y 18 de la LDF	
<b>2 Balance Presupuestario de Recursos Disponibles, en caso de ser negativo</b>						
a. Razones excepcionales que justifican el Balance Presupuestario de Recursos Disponibles negativo	Iniciativa de Ley de Ingresos o Proyecto de Presupuesto de Egresos				Art. 6 y 19 de la LDF	
b. Fuente de recursos para cubrir el Balance Presupuestario de Recursos Disponibles Negativo	Iniciativa de Ley de Ingresos o Proyecto de Presupuesto de Egresos				Art. 6 y 19 de la LDF	
c. Número de ejercicios fiscales y acciones necesarias para cubrir el Balance Presupuestario de Recursos Disponibles negativo	Iniciativa de Ley de Ingresos o Proyecto de Presupuesto de Egresos				Art. 6 y 19 de la LDF	
d. Informes Trimestrales sobre el avance de las acciones para recuperar el Balance Presupuestario de Recursos Disponibles	Reporte Trim. Y Cuenta Pública				Art. 6 y 19 de la LDF	
<b>3 Servicios Personales</b>						
a. Remuneraciones de los servidores públicos	Proyecto de Presupuesto				Art. 10 y 21 de la LDF	

Indicadores de Observancia	Implementación		Resultado		Fundamento	Comentarios
	SI	NO	Monto o valor	Unidad (pesos/porcentaje)		
	Mecanismo de Verificación	Fecha estimada de cumplimiento				
b. Previsiones salariales y económicas para cubrir incrementos salariales, creación de plazas y otros	Proyecto de Presupuesto				Art. 10 y 21 de la LDF	
<b>INDICADORES DEL EJERCICIO PRESUPUESTARIO</b>						
<b>A. INDICADORES CUANTITATIVOS</b>						
<b>1 Ingresos Excedentes derivados de Ingresos de Libre Disposición</b>						
a. Monto de Ingresos Excedentes derivados de ILD	Cuenta Pública / Formato 5		-	pesos	Art. 14 y 21 de la LDF	
b. Monto de Ingresos Excedentes derivados de ILD destinados al fin del A. 14, fracción I de la LDF	Cuenta Pública		-	pesos	Art. 14 y 21 de la LDF	
c. Monto de Ingresos Excedentes derivados de ILD destinados al fin del A. 14, fracción II, a) de la LDF	Cuenta Pública		-	pesos	Art. 14 y 21 de la LDF	
d. Monto de Ingresos Excedentes derivados de ILD destinados al fin del A.14, fracción II, b) de la LDF	Cuenta Pública		-	pesos	Art. 14 y 21 de la LDF	
e. Monto de Ingresos Excedentes derivados de ILD destinados al fin del artículo noveno transitorio de la LDF			-	pesos	Art. Noveno Transitorio de la LDF	
f. Monto de Ingresos Excedentes derivados de ILD destinados al fin señalado por el Artículo 14, párrafo segundo y en el artículo 21 y Noveno Transitorio de la LDF					Art. 14 y 21 de la LDF	
g. Monto de Ingresos Excedentes derivados de ILD en un nivel de endeudamiento sostenible de acuerdo al Sistema de Alertas hasta por el 5% de los recursos para cubrir el Gasto Corriente					Art. 14 y 21 de la LDF	
<b>B. INDICADORES CUALITATIVOS</b>						
1 Análisis Costo-Beneficio para programas o proyectos de inversión mayores a 10 millones de UDIS	Página de Internet de la Secretaría de Finanzas o Tesorería Municipal				Art. 13 fracc. III y 21 de la LDF	
2 Análisis de conveniencia y análisis de transferencia de riesgos de los proyectos APPs	Página de Internet de la Secretaría de Finanzas o Tesorería Municipal				Art. 13 fracc. III y 21 de la LDF	
3 Identificación de población objetivo, destino y temporalidad de subsidios	Página de Internet de la Secretaría de Finanzas o Tesorería Municipal				Art. 13 fracc. VII y 21 de la LDF	
<b>INDICADORES DE DEUDA PÚBLICA</b>						
<b>A. INDICADORES CUANTITATIVOS</b>						
<b>1 Obligaciones a Corto Plazo</b>						
a. Límite de Obligaciones a Corto Plazo			-	pesos	Art. 30 fracc. I de la LDF	
b. Obligaciones a Corto Plazo			-	pesos	Art. 30 fracc. I de la LDF	